



2017/2018

CATALOGO DE RETENES

Catalogo de Retenores | Oil Seals Catalog



CONTENIDO | CONTENT

Retenes radiales ordenados por Ø de EJE Retentores radiales ordenados por Ø do eixo Oil seals arranged by shaft diameter	Pág. 02	Kit de retenes - Composición Kit de retentores - Composição Oil seals set - Composition	Pág. 153	Retenes guía de válvulas Retentores de haste de válvulas Valve seals	Pág. 162
Descripción de materiales - Tipos de retenes Descrição de materiais - Tipos de retentores Description of materials - Types of seals	Pág. 02	Retenes por Ø de EJE Retentores por Ø do eixo Diameter holders oil seal	Pág. 156	Porta retenes Porta retentores Crankshft seals	Pág. 167
Catálogo de retenes por aplicación Catálogo de retentores por aplicação Catalog ordered by application	Pág. 03	Retenes de rueda y transmisión Retentores da roda e transmissão Wheel and transmission oil seals	Pág. 161		

USO - CATALOGO ORDENADO POR APLICACIÓN

USO - CATALOGO ORDENADO POR APLICAÇÃO | USE - CATALOG ORDERED BY APPLICATION

Indicador de marca desarrollada Indicador de marca desenvolvido Brand indicator developed		Denominación del producto Denominação do produto Product description				Aplicación marca desarrollada Aplicação marca desenvolvida Brand developed application		Referencia a Kit de Juntas Set gaskets reference		
FORD										
REF.	Q	DESCRIPCIÓN Descrição Description	DE [mm]	DA [mm]	H [mm]	TIPO Type	APLICACIÓN Aplicação Application	Cm ³	MOTOR Motor Engine	JGO. JUNTAS Set Gaskets
R302510V	1	GUÍA VÁLVULAS (24)	5.1	12.4	18.65	RGV	Mondeo V6, ST 2.20 2003/...	2967cc.	Duratec V6 MEBA V6 226HP Ø89 (DOHC) 24V	303100-R
R302511V	1	BANCADA	92	107.58	9.5	G1ARI				
R340712P	1	DISTRIBUCIÓN	47	63.4	8.8	GALGHD				
Código Code	Cantidad Quantity	Guía visual Visual guide	Medidas Measures			Detalle tipo de retén Seal type detail		Cilindrada Displacement	Detalle del Motor Engine Detail	

SÍMBOLOS ESPECIALES | SPECIAL SYMBOLS

	Kit de retenes Kit de retentores Oil seals (Set)		Porta retén bancada Retentor traseiro do virabrequim com flange Rear crankshft seal
	Jgo. retén válvulas Jogo haste de válvulas Valve seal set		Porta retén distribución Retentor distribuição com flange Front crankshft seal
	Ret. bancada Retentor traseiro virabrequim Rear crankshft seal		Sentido de giro derecho Sentido de rotação direita Right turn direction
	Ret. distribución Retentor da distribuição Front crankshft seal		Sentido de giro izquierdo Sentido de rotação esquerda Direction of left turn
	Ret. árbol de levas Retentor comando de válvulas Camshaft seal		Bidireccional Sentido de rotação bidireccional Directional turning direction

INDICE - CATALOGO ORDENADO POR APLICACIÓN

INDICE - CATALOGO ORDENADO POR APLICAÇÃO | INDEX - CATALOG ORDERED BY APPLICATION

DETALLE Detalhe Detail	pág.	DETALLE Detalhe Detail	pág.	DETALLE Detalhe Detail	pág.	DETALLE Detalhe Detail	pág.
ACURA	3	DI TELLA	38	KIA	77	RENAULT	116
ALFA ROMEO	3	DODGE	22	LADA	79	ROVER	123
ASIA MOTORS	5	DYNAPAC	38	LANCIA	80	SCANIA	126
AUDI	5	FIAT	38	LEYLAND	82	SEAT	126
BEDFORD	7	FIAT IVECO	49	MASSEY FERGUSSON	83	SKODA	129
BWM	8	FIAT PESADO	51	MAXION	83	SSANG YOUNG	130
CHERY	9	FORD	52	MAZDA	84	SUBARU	131
CHEVROLET	10	FORD PESADO	64	MERCEDES BENZ	86	SUZUKI	132
CHRYSLER	22	GM - CHEVROLET	10	MINI	89	TATA	135
CIMARRON	27	HONDA	67	MITSUBISHI	89	TOYOTA	135
CITROËN	28	HYUNDAI	73	MWM	97	VALMET	140
CUMMINS	34	IKA	74	NISSAN	99	VAUXHALL	10
DACIA	34	INDENOR	75	OPEL	102	VM - BORWARD	141
DAEWOO	35	ISUZU	75	PERKINS	103	VOLKSWAGEN	141
DAIHATSU	36	JEEP	22	PEUGEOT	107	VOLVO	150
DEUTZ	37	JOHN DEERE	76	RASTROJERO	116	YUE JING	151



MATERIALES | MATERIAIS | MATERIALS

	ASTM D1418	ISO 1629	TARANTO	TEMPERATURA Temperature
<p>SILICONA Material para aplicaciones de baja y alta temperatura, muy usado en motores de elevada exigencia y en transmisiones automáticas. No recomendada para aceites EP (Extrema Presión).</p> <p>SILICONE Material para aplicação em baixas e altas temperaturas, muito usado em motores de elevada exigência. Não é recomendada para óleos EP (Extrema Pressão).</p> <p>SILICONE Material for low and high temperature applications, highly recommended for engines and automatic transmission. It should not be used for EP oils (Extreme Pressure).</p>	VMQ	MVQ	S	-50° Ca + 180°C
<p>NITRÍLICO Es el material más comúnmente utilizado en sellado para aplicaciones generales. Buena resistencia a la abrasión y a la acción de aceites y grasas minerales.</p> <p>NITRÍLICA É o material mais comumente utilizado em vedação para aplicações gerais. Tem boa resistência ao atrito e a ação de óleos e graxas minerais.</p> <p>NITRILE It is the most commonly used sealing material for general applications. Good resistance to abrasion and to mineral oils and greases.</p>	NBR	NBR	N	-35° Ca + 110°C
<p>POLIACRÍLICO Recomendado para aplicaciones en motor y especialmente en transmisión con aceites EP. Deformación permanente más elevada.</p> <p>POLIACRÍLICO Recomendado para aplicações em motores e especialmente em transmissões com óleo EP. Deformação permanente mais elevada.</p> <p>ACRYLIC (POLYACRYLATE) Highly recommended for engines and especially in transmission with EP oils. Higher permanent set.</p>	ACM	ACM	P	-30° Ca + 150°C
<p>FLUORELASTOMERO Compuesto para altas exigencias con mejor resistencia a altas temperaturas y ataques químicos. Ofrece duración en servicio muy superior, pero a costo más elevado.</p> <p>FLUORELASTOMERO Composto para altas exigências com melhor resistência a altas temperaturas e ataques químicos. Oferece duração em serviço muito superior, porém a um custo mais elevado.</p> <p>FLUORELASTOMERS Compound for high demands with better resistance to high temperatures and chemical aggressions. It grants a better duration in service but at higher costs.</p>	FKM	FKM	V	-30° Ca + 200°C
<p>POLITETRAFLUORETILENO Usos de elevada temperatura, gran ataque químico y severas condiciones de fricción.</p> <p>POLITETRAFLUORETILENO Utilizado em ambientes com altas temperaturas e elevado ataque químico, e em condições severas de atrito.</p> <p>POLYTETRAFLUORETHYLENE High temperature uses, great chemical attack and severe friction conditions.</p>	PTFE	PTFE	T	-80° Ca + 250°C
<p>FLUORELASTOMERO / POLITETRAFLUORETILEO Compuesto especial desarrollado por Taranto (Viflón®) para altas exigencias de temperatura, ataque químico e importantes condiciones de fricción. Es la elección ideal entre el tipo V y el tipo T.</p> <p>FLUOROELASTOMER / POLITETRAFLUORETILENO Composto especial desenvolvido pela Taranto (Viflón®) para os requisitos de alta temperatura, gravura e importantes condições por atrito. É a escolha ideal entre o tipo V e T-type</p> <p>FLUOROELASTOMER / POLYTETRAFLUOROETHYLENE Special compound developed by Taranto (Viflón®) or high temperature requirements, chemical attack and important conditions of friction. Is the ideal choice between the V type and T-type</p>	FKM PTFE	FKM PTFE	VF	-30° Ca + 200°C

DESCRIPCIÓN - TIPO DE RETENES RADIALES

DESCRIÇÃO - TIPO DE RETENES RADIAIS | TYPES OIL SEAL - DESCRIPTION

GA Goma armada Exterior borracha Rubber case	G1A Exterior goma metal Exterior metal borracha Outer rubber metal	G1 Exterior metal Exterior metálico Outer metal
G2 Blindado Blindado Armoured	RI Roscado izquierdo Rosca esquerda Left Threaded	RD Roscado derecho Rosca direita Right Threaded
SR Sin resorte Sem mola Without spring	LG Labio guardapolvo Lábio guarda-pó Dust Lip	HD Hélice derecha Hélice direita Right helix
HI Hélice izquierda Hélice esquerda Left helix	ESP Especial Especial Special	BI Bidireccional Bidireccional Bi-directional

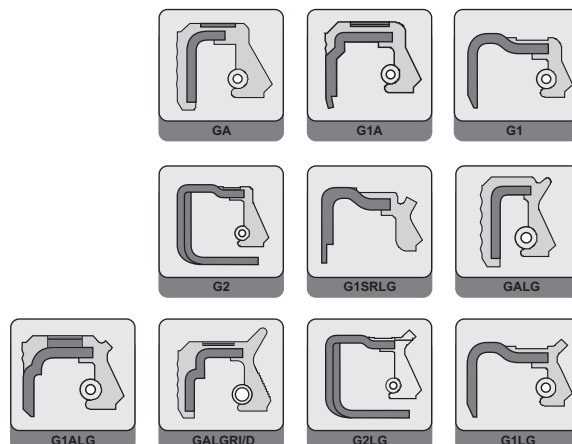



ACURA

REF.	Q	DESCRIPCIÓN Descrição Description	DE [mm]	DA [mm]	H [mm]	TIPO Type	APLICACIÓN Aplicação Application	Cm ³	MOTOR Motor Engine	JGO. JUNTAS Set Gaskets
R860510V	1	GUÍA VÁLVULAS (16)				RGV	Integra 1986/89	1590cc.	D16A1 110HP Ø75 (DOHC) 16V	860500-R
R250211N R250211P R250211S	1	BANCADA	80	100	10	GALGHI				
R860312P	1	DISTRIBUCIÓN	31	46	8					
R860513P	2	ÁRBOL DE LEVAS	29	45	8					
R860310P	1	GUÍA VÁLVULAS (8) GUÍA VÁLVULAS (8)	4.65 4.8	10.85 10.85	10.2 10.3	RGV	Integra, Integra Coupe 1993/01	1797cc.	F18C1/F18C2 170/200HP Ø81 (DOHC) 16V	863300-R MLS
R250211N R250211P R250211S	1	BANCADA	80	100	10	GALGHI				
R863312S	1	DISTRIBUCIÓN	38	50	7.4					
R861213S	2	ÁRBOL DE LEVAS	29	43	8					
R864710P	1	GUÍA VÁLVULAS (16)	5.7	11.85	10.32	RGV	Integra GS/RS/LS 1990/95	1834cc.	B18A1 (DOHC) 16V 140HP Ø81	864000-R MLS
R250211N R250211P R250211S	1	BANCADA	80	100	10	GALGHI				
R863312S	1	DISTRIBUCIÓN	38	50	7.4					
R861113S	2	ÁRBOL DE LEVAS	27	43	9					
R860810P	1	GUÍA VÁLVULAS (16)	5	11	10	RGV	CL VTEC 1997/98	2156cc.	F22B8 150HP Ø80	860900-R
R250211N R250211P R250211S	1	BANCADA	80	100	10	GALGHI				
R860812P	1	DISTRIBUCIÓN	40	52	7					
R860813P	1	ÁRBOL DE LEVAS	28	42	8					
R860815P	1	AUXILIAR	27	40	8					
R864810P	1	GUÍA VÁLVULAS (12) GUÍA VÁLVULAS (12)	4.7 4.8	10.85 10.85	10.2 10.2	RGV	CL VTEC 1997/98	2997cc.	J30A1 (SOHC) V6 24V 203HP Ø86	864800-R MLS
R240411V R240411P	1	BANCADA	80	98	10	G1ALGRI				
R864812S	1	DISTRIBUCIÓN	41	56	8					
R864813S	2	ÁRBOL DE LEVAS	39	53	8					

ALFA ROMEO

R260610V R260610VM/1 R260610VM/2 R260610VM/3 R260610VM/4	1	GUÍA VÁLVULAS (16) CAJA PLÁSTICA (200) CAJA PLÁSTICA (200) CAJA PLÁSTICA (1000) CAJA PLÁSTICA (600)	7	9.8	10	RGV	145/146/155/156 Twin Spark 1996/... 145 Twin Spark 1996/...	1598cc.	676.01 16V 120HP Ø82 671.06/99 - 322.01 140/144HP Ø82	270600-R
R260111P R260111V	1	BANCADA	74	90	10	G1ALGRI		1747cc.		
R270612V	1	DISTRIBUCIÓN	55	68	8	GALGHD				
R260112P R260112V	1	DISTRIBUCIÓN	30	43	8	G1ALGHD				

ABREVIATURAS | ABBREVIATIONS

Ø de eje - Ø de eixo - Ø axle
DA Ø de alojamiento - Ø of accommodation
H altura - height

SIMBOLOS | SYMBOLS

Kit de retenes - Kit de retentores - Oil seals (Set)
Jgo. retén válvulas - Jogo haste de válvulas - Valve seal set
Ret. bancada - Retentor traseiro virabrequim - Rear crankshft seal
Ret. distribución - Retentor da distribuição - Front crankshft seal
Ret. árbol de levas - Retentor comando de válvulas - Camshaft seal

Porta retén bancada - Ret. traseiro do virab. com flange - Rear crankshft seal
Porta retén distribución - Ret. distribuição com flange - Front crankshft seal
Sentido de giro derecho - Sentido de rotação direita - Right turn direction
Sentido de giro izquierdo - Sentido de rotação esquerda - Direction of left turn
Bidireccional - Sentido de rotação bidireccional - Directional turning direction



ALFA ROMEO

REF.	Q	DESCRIPCIÓN Descrição Description	DE [mm]	DA [mm]	H [mm]	TIPO Type	APLICACIÓN Aplicação Application	Cm ³	MOTOR Motor Engine	JGO. JUNTAS Set Gaskets
R260113P R260113V	1	ÁRBOL DE LEVAS	30	42	7	GALGHD	145/146/155/156 Twin Spark 1996/... 145 Twin Spark 1996/...	1598cc. 1747cc.	676.01 16V 120HP Ø82 671.06/99 - 322.01 140/144HP Ø82	270600-R
R270614V	1	AUXILIAR	30	44	8	GALGHI				
R270615V	1	AUXILIAR	31	41	7	GALGHD				
R260610V R260610VM/1 R260610VM/2 R260610VM/3 R260610VM/3	1	GUÍA VÁLVULAS (16) CAJA PLÁSTICA (200) CAJA PLÁSTICA (200) CAJA PLÁSTICA (1000) CAJA PLÁSTICA (600)	7	9.8	10	RGV	145/146 Twin Spark 1996/... 156 Twin Spark 1997/... 145/146/156 Twin Spark 1997/... GTV Twin Spark 1998/00 Spider Twin Spark 1998/00	1598cc. 1747cc.	321.02 - 676.01 (DOHC) 16V 120HP Ø82 322.01 (DOHC) 16V 144HP Ø82	271800-R
R260111P R260111V	1	BANCADA	74	90	10	G1ALGRI				
PR270911V		PORTA BANCADA	93			PORTA				
R270612V	1	DISTRIBUCIÓN	55	68	8	GALGHD				
R260112P R260112V	1	DISTRIBUCIÓN	30	43	8	G1ALGHD				
R260113P R260113V	1	ÁRBOL DE LEVAS	30	42	7	GALGHD				
R270614V	1	AUXILIAR	30	44	8	GALGHI				
R270615V	1	AUXILIAR	31	41	7	GALGHD				
R291010V	1	GUÍA VÁLVULAS (16)	4.05	7.5	15.45	RGV	159 2005/...	1796cc.	939A4 (DOHC) 16V 140HP Ø80,5	291000-R MLS
R291011T	1	PORTA BANCADA				PORTA				
R230512V R230512P	1	DISTRIBUCIÓN	32	42	7	G1ALGHD				
R240013V R240013P	2	ÁRBOL DE LEVAS	35	48	7	GALGHD				
R250410V R250410VM/1 R250410VM/2 R250410VM/3 R250410VM/4	1	GUÍA VÁLVULAS (8) CAJA PLÁSTICA (200) CAJA PLÁSTICA (200) CAJA PLÁSTICA (1000) CAJA PLÁSTICA (600)	8	10.8	10	RGV	156 TD 1997/00, 145/146 TD 1999/...	1910cc.	323.02 105HP Ø82 DIESEL	252101-R
PR252011V	1	PORTA BANCADA	93	172/139	7/12	PORTA				
R252012V	1	DISTRIBUCIÓN	31	41	7	G1ALGHD				
R260113P R260113V	1	ÁRBOL DE LEVAS	30	42	7	GALGHD				
R260400	●	KIT DE RETENES				KIT	146 TD 1994/99 155 TD 1993/97	1929cc.	675.01 - 336.01 90HP Ø82.6 DIESEL	260401-R (270000)
R250410V R250410VM/1 R250410VM/2 R250410VM/3 R250410VM/4	1	GUÍA VÁLVULAS (8) CAJA PLÁSTICA (200) CAJA PLÁSTICA (200) CAJA PLÁSTICA (1000) CAJA PLÁSTICA (600)	8	10.8	10	RGV				
R260111P R260111V	1	BANCADA	74	90	10	G1ALGRI				
R260112P R260112V	1	DISTRIBUCIÓN	30	43	8	G1ALGHD				
R250413P	2	ÁRBOL DE LEVAS	30	52	7	GALGRD				

ABREVIATURAS | ABBREVIATIONS

SÍMBOLOS | SYMBOLS

- [DE] Ø de eje - Ø de eixo - Ø axle
- [DA] Ø de alojamiento - Ø of accommodation
- [H] altura - height

- Kit de retenes - **Kit de retentores** - Oil seals (Set)
- Jgo. retén válvulas - **Jogo haste de válvulas** - Valve seal set
- Ret. bancada - **Retentor traseiro virabrequim** - Rear crankshft seal
- Ret. distribución - **Retentor da distribuição** - Front crankshft seal
- Ret. árbol de levas - **Retentor comando de válvulas** - Camshaft seal

- Porta retén bancada - **Ret. traseiro do virab. com flange** - Rear crankshft seal
- Porta retén distribución - **Ret. distribuição com flange** - Front crankshft seal
- Sentido de giro derecho - **Sentido de rotação direita** - Right turn direction
- Sentido de giro izquierdo - **Sentido de rotação esquerda** - Direction of left turn
- Bidireccional - **Sentido de rotação bidireccional** - Directional turning direction



ALFA ROMEO

REF.	Q	DESCRIPCIÓN Descrição Description	DE [mm]	DA [mm]	H [mm]	TIPO Type	APLICACIÓN Aplicação Application	Cm ³	MOTOR Motor Engine	JGO. JUNTAS Set Gaskets
R500411P		BANCADA	90	120	12	G1ALGHI	75TD 1984/92 75 TD 1989/92, 90TD 1984/97	1995cc. 2393cc.	VM80/81A 95/110HP VM84A - VM08B/07B	500400-R
R500412P		DISTRIBUCIÓN	56	80	10	GAHD	155TD 1993/97 164TD 1987/92, 1992/98	2499cc.	VM31B/VM32B 125HP DIESEL	

ASIA MOTORS

R950110P	1	GUÍA VÁLVULAS (6)	7	12	15	RGV	Towner 1993/...	843cc.	40HP Ø70	900700-R
R950011P	1	BANCADA	58	74	9.5	GALGHI				
R950012P R950012N	1	DISTRIBUCIÓN	32	48	7	GALGHD				
R900900	●	KIT DE RETENES				KIT	Roesta 1993/...	2184cc.	R2 72HP Ø86 DIESEL	900900-R
R900910P	1	GUÍA VÁLVULAS (8)	7	13.9	14.5	RGV				
R460211V	1	BANCADA	90	110	7	GALGRI				
R900912P	1	DISTRIBUCIÓN	34	48	7	GALGHD				
R900913P	1	ÁRBOL DE LEVAS	30	44	7	GALGHD				
R900810P	1	GUÍA VÁLVULAS (8)	7	12.4		RGV	Topic, Hi Topic 1993/...	2701cc.	75HP Ø96 DIESEL	900800-R
R900811S	1	BANCADA	101.57	125	13	GALGHI				
R900812P	1	DISTRIBUCIÓN	51	70	11	GALGHD				

AUDI

R220400	●	KIT DE RETENES				KIT	4000, 80, 4E, 100, Fox 1979/83, Coupe 1980/81	1588cc.	YH/YP/YT/YK/YW/YZ YZ/YN/VV/VZ	220400-R
R220410V	1	GUÍA VÁLVULAS (8)	8	10.8	10	RGV	4000 1981/83	1715cc.	75/85/110HPB Ø79.5 WT 79HP Ø79.5	
R220411P R220411V R220411VF	1	BANCADA	85	105	12	GALGRI				
R230113P R230113V	3	DISTRIBUCIÓN Y ÁRBOL DE LEVAS	32	47	10	GALG-BI				
R220400	●	KIT DE RETENES				KIT	80 D/TD 1981/85	1588cc.	CR/JK/CY/JR 54/70HP Ø76.5 DIESEL	230100-R
R220410V	1	GUÍA VÁLVULAS (8)	8	10.8	10	RGV				
R220411P R220411V R220411VF	1	BANCADA	85	105	12	GALGRI				
R230113P R230113V	3	DISTRIBUCIÓN Y ÁRBOL DE LEVAS	32	47	10	GALG-BI				
R220400	●	KIT DE RETENES				KIT	80 1983/91 - 1987/91 - 1992/93	1595cc.	DT/JU/RN/PP/ABM 71/75HP Ø81	221400-R
R220410V	1	GUÍA VÁLVULAS (8)	8	10.8	10	RGV	80 1986/90, 80 Quattro 1983/91 100 1982/90, Coupe 1986/91 100 Quattro 1985/91	1781cc.	DZ/DS/DR/SH/4B/JW NP/PH/JV/NE/RU/PM SF/MU	
R220411P R220411V R220411VF	1	BANCADA	85	105	12	GALGRI				
R230113P R230113V	3	DISTRIBUCIÓN Y ÁRBOL DE LEVAS	32	47	10	GALG-BI				

ABREVIATURAS | ABBREVIATIONS

SÍMBOLOS | SYMBOLS

Ø de eje - Ø de eixo - Ø axle
 DA Ø de alojamiento - Ø of accommodation
 H altura - height

Kit de retenes - **Kit de retentores** - Oil seals (Set)
 Jgo. retén válvulas - **Jogo haste de válvulas** - Valve seal set
 Ret. bancada - **Retentor traseiro virabrequim** - Rear crankshft seal
 Ret. distribución - **Retentor da distribuição** - Front crankshft seal
 Ret. árbol de levas - **Retentor comando de válvulas** - Camshaft seal

Porta retén bancada - **Ret. traseiro do virab. com flange** - Rear crankshft seal
 Porta retén distribución - **Ret. distribuição com flange** - Front crankshft seal
 Sentido de giro derecho - **Sentido de rotação direita** - Right turn direction
 Sentido de giro izquierdo - **Sentido de rotação esquerda** - Direction of left turn
 Bidireccional - **Sentido de rotação bidireccional** - Directional turning direction



AUDI

REF.	Q	DESCRIPCIÓN Descrição Description	DE [mm]	DA [mm]	H [mm]	TIPO Type	APLICACIÓN Aplicação Application	Cm ³	MOTOR Motor Engine	JGO. JUNTAS Set Gaskets
R230210V	1	GUÍA VÁLVULAS (8)	7	9.8	10	RGV	80 1993/95	1595cc.	ADA/ABM 71/100HP Ø81	230300-R 230300-R MLS
R220411P R220411V R220411VF	1	BANCADA	85	105	12	GALGRI				
R230113P R230113V	3	DISTRIBUCIÓN Y ÁRBOL DE LEVAS	32	47	10	GALG-BI				
R233310P	1	GUÍA VÁLVULAS (16)	4.7	8.4	9.8	RGV	A3 FSI 2003/...	1598cc.	BAG/BLP/BLF (DOHC) 16V 115HP Ø76.5	233300-R
PR233311T	1	PORTA BANCADA				PORTA				
R233312P	1	DISTRIBUCIÓN	35	48	10					
R230113P R230113V	2	ÁRBOL DE LEVAS	32	47	10	GALG-BI				
R221710V	1	GUÍA VÁLVULAS (20)	6	8.8	9.5	RGV	A3 Turbo 1996/... A3/A3 Quattro 1998/... A6 1997/...	1781cc.	AJP/AGU/AQA 20V 125/150HP AJQ/APP 180HP Ø81	221700-R
PR221711V PR221711VF		PORTA BANCADA	85			PORTA				
R220411P R220411V R220411VF	1	BANCADA	85	105	12	GALGRI				
R230113P R230113V	2	ÁRBOL DE LEVAS	32	47	10	GALG-BI				
R240013V R240013P	1	DISTRIBUCIÓN	35	48	7	GALGHD				
R221710V	1	GUÍA VÁLVULAS (20)	6	8.8	9.5	RGV	A4/A4 Turbo 1994/... A6/A6 Turbo 1995/... Cabrio 1997/... A6 Quattro 1999/...	1781cc.	AEB/AJL/ANB 150/180HP AFY/ADR 115/125/HP Ø81	221800-R
PR221711V PR221711VF		PORTA BANCADA	85			PORTA				
R220411P R220411V R220411VF	1	BANCADA	85	105	12	GALGRI				
R230113P R230113V	2	ÁRBOL DE LEVAS	32	47	10	GALG-BI				
R240013V R240013P	1	DISTRIBUCIÓN	35	48	7	GALGHD				
R230210V	1	GUÍA VÁLVULAS (8)	7	9.8	10	RGV	A3 TDI 1996/99	1896cc.	AGR 90/110HP Ø79.5 DIESEL	223401-R
R240013V R240013P	1	DISTRIBUCIÓN	35	48	7	GALGHD				
R230113P R230113V	1	ÁRBOL DE LEVAS	32	47	10	GALG-BI				
R230210V	1	GUÍA VÁLVULAS (8)	7	9.8	10	RGV	A4 TDI 2000/... - 2004/... A6 TDI 2001/...	1896cc.	ATJ 115 HP AVF 130HP AWX 131HP BKE 116HP Ø79.5 DIESEL	223501-R
PR230211V PR230211VF		PORTA BANCADA	85			PORTA				
R240013V R240013P	1	DISTRIBUCIÓN	35	48	7	GALGHD				
R230113P R230113V	1	ÁRBOL DE LEVAS	32	47	10	GALG-BI				

ABREVIATURAS | ABBREVIATIONS

SÍMBOLOS | SYMBOLS

- [DE] Ø de eje - Ø de eixo - Ø axle
- [DA] Ø de alojamiento - Ø of accommodation
- [H] altura - height

- Kit de retenes - **Kit de retenores** - Oil seals (Set)
- Jgo. retén válvulas - **Jogo haste de válvulas** - Valve seal set
- Ret. bancada - **Retentor traseiro virabrequim** - Rear crankshft seal
- Ret. distribución - **Retentor da distribuição** - Front crankshft seal
- Ret. árbol de levas - **Retentor comando de válvulas** - Camshaft seal

- Porta retén bancada - **Ret. traseiro do virab. com flange** - Rear crankshft seal
- Porta retén distribución - **Ret. distribuição com flange** - Front crankshft seal
- Sentido de giro derecho - **Sentido de rotação direita** - Right turn direction
- Sentido de giro izquierdo - **Sentido de rotação esquerda** - Direction of left turn
- Bidireccional - **Sentido de rotação bidireccional** - Directional turning direction



AUDI

REF.	Q	DESCRIPCIÓN Descrição Description	DE [mm]	DA [mm]	H [mm]	TIPO Type	APLICACIÓN Aplicação Application	Cm ³	MOTOR Motor Engine	JGO. JUNTAS Set Gaskets
R220400	●	KIT DE RETENES				KIT	A4 D/TDI 1994/96-1997/00 A6 TDI, CabrioTDI 1994/96 80TDI 1991/94	1896cc.	1Z/AFF/AHH/AFN/AVG AHU 75/90/110HP Ø79.5 DIESEL	230901-R
R220410V	1	GUÍA VÁLVULAS (8)	8	10.8	10	RGV				
PR230211V PR230211VF		PORTA BANCADA	85			PORTA				
R220411P R220411V R220411VF	1	BANCADA	85	105	12	GALGRI				
R230113P R230113V	3	DISTRIBUCIÓN Y ÁRBOL DE LEVAS	32	47	10	GALG-BI				
R233210P	1	GUÍA VÁLVULAS (16)	4.7	8.35	9.65	RGV	A3/A4/A5/Q5 TFSI 2008/... A4/A5 Quattro 2010/...	1984cc.	CDNB/CDNC/CAEB CBFA/CAEA (DOHC) 16V 180/211HP Ø82.5	233200-R MLS
PR233211P	1	PORTA BANCADA				PORTA				
R233212P	1	DISTRIBUCIÓN	45	60	8					
R221110V	1	GUÍA VÁLVULAS (10)	8	10.8	10	RGV	80/80 Quattro, Coupe 1983/86 90/100 1984/88 100/200, Coupe, 90/90 Quattro 1984/91	1994cc.	JS/HP/SK/KP 113/115HP Ø81 KZ/KU/HY/KV 115/137/165HP Ø81	222200-R
R220411P R220411V R220411VF	1	BANCADA	85	105	12	GALGRI		2226cc.		
R240013P R240013V	1	DISTRIBUCIÓN	35	48	7	GALGHD				
R230113P R230113V	2	ÁRBOL DE LEVAS	32	47	10	GALG-BI				
R230210V	8	GUÍA VÁLVULAS	7	9.8	10	RGV	80/80 Quattro, Cabriolet 100/100 Quattro 1991/94 A4/A4 Quattro A6/A6 Quattro 1994/... Coupe 1990/94	2598cc.	ACZ/ABC V6 144/150HP Ø82.5	223000
R230113P R230113V	1	ÁRBOL DE LEVAS	32	47	10	GALG-BI		2771cc.		

BEDFORD

R210010P	1	GUÍA VÁLVULAS (8)	7.9	15.5	12.5	RGV	C14 - J17/J27/J37 1962/64	3285cc.	200D 62HP Ø98.3 DIESEL	210800-R
R210011N	1	BANCADA	118	143	13	GARI				
R210012N	1	DISTRIBUCIÓN	49.2	65.09	12.70	GALGHD				
R210000	●	KIT DE RETENES				KIT	J6 1961/71	4927cc.	300D 97HP Ø98.3 DIESEL	210000-R
R300010P	1	GUÍA VÁLVULAS (12)	7.9	15.5	12.5	RGV				
R210011N	1	BANCADA	118	143	13	GARI				
R210012N	1	DISTRIBUCIÓN	49.2	65.09	12.70	GALGHD				
R210000	●	KIT DE RETENES				KIT	C50 Turbo 1971/79	4927cc.	300DX 97HP Ø98.3 DIESEL	210200-R
R300010P	1	GUÍA VÁLVULAS (12)	7.9	15.5	12.5	RGV				
R210011N	1	BANCADA	118	143	13	GARI				
R210012N	1	DISTRIBUCIÓN	49.2	65.09	12.70	GALGHD				

ABREVIATURAS | ABBREVIATIONS

SÍMBOLOS | SYMBOLS

Ø de eje - Ø de eixo - Ø axle
 DA Ø de alojamiento - Ø of accommodation
 H altura - height

Kit de retenes - **Kit de retentores** - Oil seals (Set)
 Jgo. retén válvulas - **Jogo haste de válvulas** - Valve seal set
 Ret. bancada - **Retentor traseiro virabrequim** - Rear crankshft seal
 Ret. distribución - **Retentor da distribuição** - Front crankshft seal
 Ret. árbol de levas - **Retentor comando de válvulas** - Camshaft seal

Porta retén bancada - **Ret. traseiro do virab. com flange** - Rear crankshft seal
 Porta retén distribución - **Ret. distribuição com flange** - Front crankshft seal
 Sentido de giro derecho - **Sentido de rotação direita** - Right turn direction
 Sentido de giro izquierdo - **Sentido de rotação esquerda** - Direction of left turn
 Bidireccional - **Sentido de rotação bidireccional** - Directional turning direction



BEDFORD

REF.		DESCRIPCIÓN Descrição Description	DE [mm]	DA [mm]	H [mm]	TIPO Type	APLICACIÓN Aplicação Application	Cm ³	MOTOR Motor Engine	JGO. JUNTAS Set Gaskets
R210000	●	KIT DE RETENES				KIT	J6 1956/61	4927cc.	300D 97HP Ø98.3 DIESEL	210300-R
R300010P	1	GUÍA VÁLVULAS (12)	7.9	15.5	12.5	RGV				
R210011N	1	BANCADA	118	143	13	GARI				
R210012N	1	DISTRIBUCIÓN	49.2	65.09	12.70	GALGHD				
R210000	●	KIT DE RETENES				KIT	350H, C60, 714 1971/79	5755cc.	350D - CD600 137HP Ø106.36 DIESEL	210100-R
R300010P	1	GUÍA VÁLVULAS (12)	7.9	15.5	12.5	RGV				
R210011N	1	BANCADA	118	143	13	GARI				
R210012N	1	DISTRIBUCIÓN	49.2	65.09	12.70	GALGHD				

BMW

R981410V	1	GUÍA VÁLVULAS (8)	7.1	10.58	10	RGV	1500 1962/86, 1502 316 (E21) 1975/84, 1600 (E6) 1602, 1600 Ti (E10) 1600 GT	1499cc. 1573cc.	M10 B15 70HP Ø84 M10 B16 73/84/90/103HP Ø84	981400-R
R981411V	1	BANCADA	90	110	12					
R981412P	1	DISTRIBUCIÓN	35	55	12					
R981110V	1	GUÍA VÁLVULAS (8)				RGV	318TDS 1994/99 318 Compact TDS 1995/00	1670cc.	M41D (174T1) 90HP Ø80 DIESEL	981101-R
R981111V	1	BANCADA	90	110	12					
R981112V	1	DISTRIBUCIÓN	48	65	10					
R981113V	1	ÁRBOL DE LEVAS	42	66	6					
R982010V	1	GUÍA VÁLVULAS (16)	4.7	9.8	16	RGV	316i, 316ci Coupe 316ti 2000/...	1796cc.	N42B18A - N40B16A 115/116HP Ø84	982000-R MLS
R982011V	1	BANCADA	90	110	12		318ti, 318ci Cabrio 318ci Coupe - 320is 2000/...	1995cc.	N42B20A - N46B20A N46B20C - 143HP Ø84	
R982012V	1	DISTRIBUCIÓN	65	79	20		318ci Cabrio, 318ci Coupe X3i 2003/..., Z4i 2004/...	1995cc.	N46B20B 150HP Ø84	
R950210P	1	GUÍA VÁLVULAS (12)	7	9.8	10	RGV	320, 520 1977/82 323i 1977/82	1990cc. 2315cc.	M20 122HP Ø80 M20 142HP Ø80	950200-R
R550611P R550611V	1	BANCADA	90	110	13	GALGRI				
R950212P R950212V	1	DISTRIBUCIÓN	48	65	10	GAHD				
R452113V	1	ÁRBOL DE LEVAS	38	50	6	GALGHD				
R950210P	1	GUÍA VÁLVULAS (12)	7	9.8	10	RGV	520i 1982/90 - 1987/90 320i 1982/93 - 1988/91 323i 1982/86	1990cc. 2315cc.	M20(206KA) - 206EE 125/129/130HP Ø80 M20(236EE) 139/150HP Ø80	980000-R
R550611P R550611V	1	BANCADA	90	110	13	GALGRI				
R950212P R950212V	1	DISTRIBUCIÓN	48	65	10	GAHD				
R452113V	2	ÁRBOL DE LEVAS	38	50	6	GALGHD				
R980510V	1	GUÍA VÁLVULAS (12)				RGV	324 D 1985/90, 524 D 1986/87 324 TD 1987/93, 524 TD 1982/87	2443cc.	M21 (246D/DA) 86HP M21 (246TB/TA) 115HP Ø80 DIESEL	980501-R
R980211V	1	BANCADA	90	110	10					
R950212P	1	DISTRIBUCIÓN	48	65	10	GAHD				

ABREVIATURAS | ABBREVIATIONS

SÍMBOLOS | SYMBOLS

- [DE] Ø de eje - Ø de eixo - Ø axle
- [DA] Ø de alojamiento - Ø of accommodation
- [H] altura - height

- Kit de retenes - **Kit de retentores** - Oil seals (Set)
- Jgo. retén válvulas - **Jogo haste de válvulas** - Valve seal set
- Ret. bancada - **Retentor traseiro virabrequim** - Rear crankshft seal
- Ret. distribución - **Retentor da distribuição** - Front crankshft seal
- Ret. árbol de levas - **Retentor comando de válvulas** - Camshaft seal

- Porta retén bancada - **Ret. traseiro do virab. com flange** - Rear crankshft seal
- Porta retén distribución - **Ret. distribuição com flange** - Front crankshft seal
- Sentido de giro derecho - **Sentido de rotação direita** - Right turn direction
- Sentido de giro izquierdo - **Sentido de rotação esquerda** - Direction of left turn
- Bidireccional - **Sentido de rotação bidireccional** - Directional turning direction



BMW											
REF.		Q	DESCRIPCIÓN Descrição Description	DE [mm]	DA [mm]	H [mm]	TIPO Type	APLICACIÓN Aplicação Application	Cm ³	MOTOR Motor Engine	JGO. JUNTAS Set Gaskets
R950212V		1	DISTRIBUCIÓN	48	65	10	GAHD	324 D 1985/90, 524 D 1986/87 324 TD 1987/93, 524 TD 1982/87	2443cc.	M21 (246D/DA) 86HP M21 (246TB/TA) 115HP Ø80 DIESEL	980501-R
R980513V		2	ÁRBOL DE LEVAS	38	50	7					
R981510V		1	GUÍA VÁLVULAS (24)				RGV	523i 2005/... - 323i, 325i 325xi, X3i, Z4i 2006/...	2497cc.	N52B25A (DOHC) 24V 177/218HP Ø82	981500-R MLS
R981511T		1	BANCADA	89	110	12					
R981513T		1	DISTRIBUCIÓN	65	79	20					
R980210V		1	GUÍA VÁLVULAS (12)				RGV	325 TD 1991/92, 525 TDS 1990/92	2498cc.	M51 (256T1) 115HP M51 (256T1-L) 143HP Ø80 DIESEL	980201-R
R980211V		1	BANCADA	90	110	10					
R950212P R950212V		1	DISTRIBUCIÓN	48	65	10	GAHD				
R980210V		1	GUÍA VÁLVULAS (12)				RGV	725 TDS 1995/..., 325 TDS 525 TDS, 325 TD, 525 TD 1994/...	2498cc.	M51 (256T1/T1-L) 115/143HP Ø80 DIESEL	981201-R
R980211V		1	BANCADA	90	110	10					
R950212P R950212V		1	DISTRIBUCIÓN	48	65	10	GAHD				

CHERY											
R993010V		1	GUÍA VÁLVULAS (12)				RGV	QQ 2003/...	796cc.	SQR 372 F (DOHC) 12V 70HP Ø72	993000-R
R950011P		1	BANCADA	58	74	9.5	GALGHI				
R320913V		1	DISTRIBUCIÓN	38	52	6	GALGHD				
R910613P		1	ÁRBOL DE LEVAS	32	46	6	GALGHD				
R993110V		1	GUÍA VÁLVULAS (16)				RGV	QQ3, IQ, Sweet	1097cc.	SQR 472 F (DOHC) 16V 90HP Ø72	993100-R
R950011P		1	BANCADA	58	74	9.5	GALGHI				
R320913V		1	DISTRIBUCIÓN	38	52	6	GALGHD				
R910613P		1	ÁRBOL DE LEVAS	32	46	6	GALGHD				
R993210V		1	GUÍA VÁLVULAS (16)				RGV	Face 2011/...	1297cc.	473 H (DOHC) 16V 83HP Ø73	993400-R
R350858N		1	BANCADA	75	95	13	GALG				
R340312V		2	DISTRIBUCIÓN	30	50	7.5	GALGRD				
R550613P R550613V		1	ÁRBOL DE LEVAS	35	47	7	GAHD				
R993210V		1	GUÍA VÁLVULAS (16)				RGV	Tiggo 2010/...	1971cc.	Acteco S9R 484 F (DOHC) 16V 125HP Ø83,5	993200-R
R460211-1V		1	BANCADA	90	110	10	GALGRI				
R340312V		2	DISTRIBUCIÓN	30	50	7.5	GALGRD				
R550613P R550613V		1	ÁRBOL DE LEVAS	35	47	7	GAHD				

ABREVIATURAS ABBREVIATIONS			SIMBOLOS SYMBOLS			
[DE] Ø de eje - Ø de eixo - Ø axle		Kit de retenes - Kit de retentores - Oil seals (Set)		Jgo. retén válvulas - Jogo haste de válvulas - Valve seal set		Porta retén bancada - Ret. traseiro do virab. com flange - Rear crankshft seal
[DA] Ø de alojamiento - Ø of accommodation		Ret. bancada - Retentor traseiro virabrequim - Rear crankshft seal		Ret. distribución - Retentor da distribuição - Front crankshft seal		Porta retén distribución - Ret. distribuição com flange - Front crankshft seal
[H] altura - height		Ret. árbol de levas - Retentor comando de válvulas - Camshaft seal		Sentido de giro derecho - Sentido de rotação direita - Right turn direction		Sentido de giro izquierdo - Sentido de rotação esquerda - Direction of left turn
				Bidireccional - Sentido de rotação bidireccional - Directional turning direction		



CHEVROLET - GM - OPEL - VAUXHALL

REF.	Q	DESCRIPCIÓN Descrição Description	DE [mm]	DA [mm]	H [mm]	TIPO Type	APLICACIÓN Aplicação Application	Cm ³	MOTOR Motor Engine	JGO. JUNTAS Set Gaskets
R282510P	1	GUÍA VÁLVULAS (8)				RGV	Spark 2003/06, Aveo 2006/...	995cc.	B10S 63HP Ø68.5	282500-R
R940011S	1	BANCADA	60	80	8	GALGHI				
R230113P R230113V	2	DISTRIBUCIÓN Y ÁRBOL DE LEVAS	32	47	10	GALG-BI				
R240400	●	KIT DE RETENES				KIT	Corsa 1.0 EFI, B10 NZ 1994/... Corsa B 1993/97	996cc. 1196cc.	OHC 60HP Ø71 C12NZ - 12NZ X12SZ 45HP Ø72	240900-R
R240210V R240210VM/1 R240210VM/2 R240210VM/3 R240210VM/3	1	GUÍA VÁLVULAS (8) CAJA PLÁSTICA (200) CAJA PLÁSTICA (200) CAJA PLÁSTICA (1000) CAJA PLÁSTICA (600)	7	11.1	10	RGV				
R240411V R240411P	1	BANCADA	80	98	10	G1ALGRI				
R240415V R240415P	1	DISTRIBUCIÓN BOMBA ACEITE	26	42	8	G1ALGHD				
R240013V R240013P	1	ÁRBOL DE LEVAS	35	48	7	GALGHD				
R240411V R240411P	1	BANCADA	80	98	10	G1ALGRI				
R240400	●	KIT DE RETENES				KIT	Celta 2000/...	999cc.	MPFI (SOHC) 8V 60HP Ø71.1	241200-R
R240210V R240210VM/1 R240210VM/2 R240210VM/3 R240210VM/3	1	GUÍA VÁLVULAS (8) CAJA PLÁSTICA (200) CAJA PLÁSTICA (200) CAJA PLÁSTICA (1000) CAJA PLÁSTICA (600)	7	11.1	10	RGV				
R240411V R240411P	1	BANCADA	80	98	10	G1ALGRI				
R240013V R240013P	1	ÁRBOL DE LEVAS	35	48	7	GALGHD				
R240415V R240415P	1	DISTRIBUCIÓN BOMBA ACEITE	26	42	8	G1ALGHD				
R240411V R240411P	1	BANCADA	80	98	10	G1ALGRI				
R240400	●	KIT DE RETENES				KIT	Celta, Classic, Corsa 2003/...	999cc.	MPFI VHC 60HP Ø71.1	243300-R MLS
R240210V R240210VM/1 R240210VM/2 R240210VM/3 R240210VM/3	1	GUÍA VÁLVULAS (8) CAJA PLÁSTICA (200) CAJA PLÁSTICA (200) CAJA PLÁSTICA (1000) CAJA PLÁSTICA (600)	7	11.1	10	RGV				
R240411V R240411P	1	BANCADA	80	98	10	G1ALGRI				
R240013V R240013P	1	ÁRBOL DE LEVAS	35	48	7	GALGHD				
R240415V R240415P	1	DISTRIBUCIÓN BOMBA ACEITE	26	42	8	G1ALGHD				
R240411V R240411P	1	BANCADA	80	98	10	G1ALGRI				
R244010V	1	GUÍA VÁLVULAS (8)	6	8.8	9.5	RGV	Prisma, Onix	999cc.	SPE/4 80HP Ø71,1	244200-R MLS
R240411V R240411P	1	BANCADA	80	98	10	G1ALGRI				
R240415V R240415P	1	DISTRIBUCIÓN	26	42	8	G1ALGHD				
R240013V	1	ÁRBOL DE LEVAS	35	48	7	GALGHD				

ABREVIATURAS | ABBREVIATIONS

SÍMBOLOS | SYMBOLS

- [DE] Ø de eje - Ø de eixo - Ø axle
- [DA] Ø de alojamiento - Ø of accommodation
- [H] altura - height

- Kit de retenes - **Kit de retenedores** - Oil seals (Set)
- Jgo. retén válvulas - **Jogo haste de válvulas** - Valve seal set
- Ret. bancada - **Retentor traseiro virabrequim** - Rear crankshft seal
- Ret. distribución - **Retentor da distribuição** - Front crankshft seal
- Ret. árbol de levas - **Retentor comando de válvulas** - Camshaft seal

- Porta retén bancada - **Ret. traseiro do virab. com flange** - Rear crankshft seal
- Porta retén distribución - **Ret. distribuição com flange** - Front crankshft seal
- Sentido de giro derecho - **Sentido de rotação direita** - Right turn direction
- Sentido de giro izquierdo - **Sentido de rotação esquerda** - Direction of left turn
- Bidireccional - **Sentido de rotação bidireccional** - Directional turning direction



CHEVROLET - GM - OPEL - VAUXHALL

REF.	Q	DESCRIPCIÓN Descrição Description	DE [mm]	DA [mm]	H [mm]	TIPO Type	APLICACIÓN Aplicação Application	Cm ³	MOTOR Motor Engine	JGO. JUNTAS Set Gaskets
R240013P	1	ÁRBOL DE LEVAS	35	48	7	GALGHD	Prisma, Onix	999cc.	SPE/4 80HP Ø71,1	244200-R MLS
R280600	●	KIT DE RETENES				KIT	Corsa 1998/...	999cc.	MPFI (DOHC) 16V 68HP Ø71.1	280500-R
R280610V	1	GUÍA VÁLVULAS (16)	6	8.8	9.5	RGV			DIESEL	
R240411V R240411P	1	BANCADA	80	98	10	G1ALGRI				
R240013V R240013P	2	ÁRBOL DE LEVAS	35	48	7	GALGHD				
R240415V R240415P	1	DISTRIBUCIÓN BOMBA DE ACEITE	26	42	8	G1ALGHD				
R240400	●	KIT DE RETENES				KIT	Corsa 1.4 EFI	1389cc.	C14 NV/NZ 60/75HP Ø76.5	240400-R
R240210V R240210VM/1 R240210VM/2 R240210VM/3 R240210VM/4	1	GUÍA VÁLVULAS (8) CAJA PLÁSTICA (200) CAJA PLÁSTICA (200) CAJA PLÁSTICA (1000) CAJA PLÁSTICA (600)	7	11.1	10	RGV				
R240411V R240411P	1	BANCADA	80	98	10	G1ALGRI				
R240013V R240013P	1	ÁRBOL DE LEVAS	35	48	7	GALGHD				
R240415V R240415P	1	DISTRIBUCIÓN BOMBA DE ACEITE	26	42	8	G1ALGHD				
R240400	●	KIT DE RETENES				KIT	Celta MPFI 2004/...	1389cc.	C14E Família I 85HP Ø77.6	241000-R
R240210V R240210VM/1 R240210VM/2 R240210VM/3 R240210VM/4	1	GUÍA VÁLVULAS (8) CAJA PLÁSTICA (200) CAJA PLÁSTICA (200) CAJA PLÁSTICA (1000) CAJA PLÁSTICA (600)	7	11.1	10	RGV				
R240411V R240411VP	1	BANCADA	80	98	10	G1ALGRI				
R240013V R240013P	1	ÁRBOL DE LEVAS	35	48	7	GALGHD				
R240415V R240415P	1	DISTRIBUCIÓN BOMBA DE ACEITE	26	42	8	G1ALGHD				
R244010V	1	GUÍA VÁLVULAS (8)	6	8.8	9.5	RGV	Corsa 1.4 Econoflex Classic, Agile	1389cc.	X14SE/Y14NE MPFI (SOHC) 8V 90/92HP Ø77,6	244000-R
R240411V R240411P	1	BANCADA	80	98	10	G1ALGRI	Celta 2006/2009 - 2009/...			
R240013V R240013P	1	ÁRBOL DE LEVAS	35	48	7	GALGHD				
R240415V R240415P	1	DISTRIBUCIÓN	26	42	8	G1ALGHD				
R244010V	1	GUÍA VÁLVULAS (8)	6	8.8	9.5	RGV	Prisma, Onix	1389cc.	SPE/4 106HP Ø77,6	244300-R MLS
R240411V R240411P	1	BANCADA	80	98	10	G1ALGRI				
R240415V	1	DISTRIBUCIÓN	26	42	8	G1ALGHD				

ABREVIATURAS | ABBREVIATIONS

SÍMBOLOS | SYMBOLS

- Ø de eje - Ø de eixo - Ø axle
- DA Ø de alojamiento - Ø of accommodation
- H altura - height

- Kit de retenes - **Kit de retentores** - Oil seals (Set)
- Jgo. retén válvulas - **Jogo haste de válvulas** - Valve seal set
- Ret. bancada - **Retentor traseiro virabrequim** - Rear crankshft seal
- Ret. distribución - **Retentor da distribuição** - Front crankshft seal
- Ret. árbol de levas - **Retentor comando de válvulas** - Camshaft seal

- Porta retén bancada - **Ret. traseiro do virab. com flange** - Rear crankshft seal
- Porta retén distribución - **Ret. distribuição com flange** - Front crankshft seal
- Sentido de giro derecho - **Sentido de rotação direita** - Right turn direction
- Sentido de giro izquierdo - **Sentido de rotação esquerda** - Direction of left turn
- Bidireccional - **Sentido de rotação bidireccional** - Directional turning direction



CHEVROLET - GM - OPEL - VAUXHALL

REF.	Q	DESCRIPCIÓN Descrição Description	DE [mm]	DA [mm]	H [mm]	TIPO Type	APLICACIÓN Aplicação Application	Cm ³	MOTOR Motor Engine	JGO. JUNTAS Set Gaskets
R240415P	1	DISTRIBUCIÓN	26	42	8	G1ALGHD	Prisma, Onix	1389cc.	SPE/4 106HP Ø77,6	244300-R MLS
R240013V R240013P	1	ÁRBOL DE LEVAS	35	48	7	GALGHD				
R280610V	1	GUÍA VÁLVULAS (16)	6	8.8	9.5	RGV	Corsa 2002/04	1389cc.	ZX14E 90HP Ø73.4	282300-R
R240411V R240411P	1	BANCADA	80	98	10	G1ALGRI				
R240013V R240013P	2	ÁRBOL DE LEVAS	35	48	7	GALGHD				
R240415V R240415P	1	DISTRIBUCIÓN	26	42	8	G1ALGHD				
R200800	●	KIT DE RETENES				KIT	Chevette 1973/89	1393cc.	GMC 85 45HP Ø82	200800-R
R200810P	1	GUÍA VÁLVULAS (8)	8	13.8	12.8	RGV				
R200811P	1	BANCADA	75.9	95	11.3	GALGH				
R450412P R450412N	2	DISTRIBUCIÓN	45	60	10	GALGHD				
R291010V	1	GUÍA VÁLVULAS (16)	4.05	7.5	15.45	RGV	Aveo 2009/...	1399cc.	F14D4 (DOHC) 16V 101HP Ø73.4	291000-R MLS
PR291011T	1	PORTA BANCADA				PORTA				
R230512V R230512P	1	DISTRIBUCIÓN	32	42	7	G1ALGHD				
R240013V R240013P	2	ÁRBOL DE LEVAS	35	48	7	GALGHD				
R240300	●	KIT DE RETENES				KIT	Monza, Kadett 1981/86	1598cc.	CN16 - 16SH 90HP Ø80.3	240300-R
R240010V R240010P	1	GUÍA VÁLVULAS (8)	8	12/15.2	9.5	RGV				
R240311P R240311V	1	BANCADA	85.9	104	11	GALGRI				
R240012P R240012V	1	DISTRIBUCIÓN	31	50	8	GALGHD				
R240013V R240013P	1	ÁRBOL DE LEVAS	35	48	7	GALGHD				
R240400	●	KIT DE RETENES				KIT				
R240210V R240210VM/1 R240210VM/2 R240210VM/3 R240210VM/4	1	GUÍA VÁLVULAS (8) CAJA PLÁSTICA (200) CAJA PLÁSTICA (200) CAJA PLÁSTICA (1000) CAJA PLÁSTICA (600)	7	11.1	10	RGV				
R240411V R240411P	1	BANCADA	80	98	10	G1ALGRI				
R240013V R240013P	1	ÁRBOL DE LEVAS	35	48	7	GALGHD				
R240415V R240415P	1	DISTRIBUCIÓN	26	42	8	G1ALGHD				

ABREVIATURAS | ABBREVIATIONS

SÍMBOLOS | SYMBOLS

- [DE] Ø de eje - Ø de eixo - Ø axle
- [DA] Ø de alojamiento - Ø of accommodation
- [H] altura - height

- Kit de retenes - **Kit de retentores** - Oil seals (Set)
- Jgo. retén válvulas - **Jogo haste de válvulas** - Valve seal set
- Ret. bancada - **Retentor traseiro virabrequim** - Rear crankshft seal
- Ret. distribución - **Retentor da distribuição** - Front crankshft seal
- Ret. árbol de levas - **Retentor comando de válvulas** - Camshaft seal

- Porta retén bancada - **Ret. traseiro do virab. com flange** - Rear crankshft seal
- Porta retén distribución - **Ret. distribuição com flange** - Front crankshft seal
- Sentido de giro derecho - **Sentido de rotação direita** - Right turn direction
- Sentido de giro izquierdo - **Sentido de rotação esquerda** - Direction of left turn
- Bidireccional - **Sentido de rotação bidireccional** - Directional turning direction



CHEVROLET - GM - OPEL - VAUXHALL

REF.	Q	DESCRIPCIÓN Descrição Description	DE [mm]	DA [mm]	H [mm]	TIPO Type	APLICACIÓN Aplicação Application	Cm ³	MOTOR Motor Engine	JGO. JUNTAS Set Gaskets
R240400	●	KIT DE RETENES				KIT	GM Corsa, Vectra, Kadett 1999/...	1598cc.	C1.6 SE - X16 SZR 8V 100/75HP Ø79	242300-R
R240210V R240210VM/1 R240210VM/2 R240210VM/3 R240210VM/4	1	GUÍA VÁLVULAS (8) CAJA PLÁSTICA (200) CAJA PLÁSTICA (200) CAJA PLÁSTICA (1000) CAJA PLÁSTICA (600)	7	11.1	10	RGV				
R240411V R240411VP	1	BANCADA	80	98	10	G1ALGRI				
R240013V R240013P	1	ÁRBOL DE LEVAS	35	48	7	GALGHD				
R240415V R240415P	1	DISTRIBUCIÓN BOMBA DE ACEITE	26	42	8	G1ALGHD				
R280600	●	KIT DE RETENES				KIT	Corsa, Opel, Tigra, Astra Vectra 1993/...	1598cc.	C16XE - C16XEL (DOHC) 16V 109HP Ø79	280600-R
R280610V	1	GUÍA VÁLVULAS (16)	6	8.8	9.5	RGV				
R240411V R240411VP	1	BANCADA	80	98	10	G1ALGRI				
R240013V R240013P	2	ÁRBOL DE LEVAS	35	48	7	GALGHD				
R240415V R240415P	1	DISTRIBUCIÓN BOMBA DE ACEITE	26	42	8	G1ALGHD				
R570910V R570910VM/2 R570910VM/3 R570910VM/4	1	GUÍA VÁLVULAS (16) CAJA PLÁSTICA (800) CAJA PLÁSTICA (480) CAJA PLÁSTICA (240)	5.5	11	16.5	RGV	Nubira 2003/05, Aveo MPI 2004/...	1598cc.	F16 D3 (DOHC) 16V 103/109HP Ø79	290100-R
R240411V R240411P	1	BANCADA	80	98	10	G1ALGRI				
R260113P R260113V	1	DISTRIBUCIÓN	30	42	7	GALGHD				
R300612P R300612V R300612N	2	ÁRBOL DE LEVAS	42	56	7	GAHD				
R200800	●	KIT DE RETENES				KIT	Chevette 1973/89	1599cc.	GMC 98 71HP Ø82	200800-R
R200810P	1	GUÍA VÁLVULAS	8	13.8	12.8	RGV				
R200811P	1	BANCADA	75.9	95	11.3	GALGH				
R450412P R450412N	1	DISTRIBUCIÓN	45	60	10	GALGHD				
R230510V R230510VM/1 R230510VM/2 R230510VM/3 R230510VM/4	1	GUÍA VÁLVULAS (16) CAJA PLÁSTICA (200) CAJA PLÁSTICA (200) CAJA PLÁSTICA (1000) CAJA PLÁSTICA (600)	6	8.8	9.5	RGV	Corsa, Astra G DTI Corsa C DI Combo Tour TD 2000/...	1686cc.	Y17 DIT/DTL 65/75HP Ø79 (DOHC) 16V Inyección Directa DIESEL	242501-R
R280212V R280212P	1	BANCADA	87	100	8.5	GALGHD				
R242512P	1	DISTRIBUCIÓN	54	82	11.45					
R452113V	1	ÁRBOL DE LEVAS	38	50	6	GALGHD				
R280215V R280215P R280215N	1	BOMBA DEPRESORA	17.5	32	6	GALGHD				

ABREVIATURAS | ABBREVIATIONS

SÍMBOLOS | SYMBOLS

- Ø de eje - Ø de eixo - Ø axle
- DA Ø de alojamiento - Ø of accommodation
- H altura - height

- Kit de retenes - **Kit de retentores** - Oil seals (Set)
- Jgo. retén válvulas - **Jogo haste de válvulas** - Valve seal set
- Ret. bancada - **Retentor traseiro virabrequim** - Rear crankshft seal
- Ret. distribución - **Retentor da distribuição** - Front crankshft seal
- Ret. árbol de levas - **Retentor comando de válvulas** - Camshaft seal

- Porta retén bancada - **Ret. traseiro do virab. com flange** - Rear crankshft seal
- Porta retén distribución - **Ret. distribuição com flange** - Front crankshft seal
- Sentido de giro derecho - **Sentido de rotação direita** - Right turn direction
- Sentido de giro izquierdo - **Sentido de rotação esquerda** - Direction of left turn
- Bidireccional - **Sentido de rotação bidireccional** - Directional turning direction



CHEVROLET - GM - OPEL - VAUXHALL

REF.	Q	DESCRIPCIÓN Descrição Description	DE [mm]	DA [mm]	H [mm]	TIPO Type	APLICACIÓN Aplicação Application	Cm ³	MOTOR Motor Engine	JGO. JUNTAS Set Gaskets
R280210V	1	GUÍA VÁLVULAS (8)	5.8	11.4	10.4	RGV	Corsa D, Combo D 1997/... Vectra TD 1991/96 Astra TD 1994/97	1686cc.	4EE1 - 4EE1T 60/82HP Ø79	280201-R
R280211V	1	BANCADA	87	100	8.5	GALGRI				
R280212V R280212P	2	DISTRIBUCIÓN	40	52	6	GALGHD				
R280215V R280215P R280215N	1	BOMBA DEPRESORA	17.5	32	6	GALGHD				
R240010V	8	GUÍA VÁLVULAS	8	12/15.2	9.5	RGV	Astra 1991/94 Vectra A 1989/95 Astra Max 1990/... Belmont 1989/91	1700cc.	17D/DR 57/60HP Ø82.5	241601-R
R240211P R240211V	1	BANCADA	90	104	11	GALGRI				
R240013V R240013P	1	ÁRBOL DE LEVAS	35	48	7	GALGHD				
R470013V R470013P	1	ÁRBOL DE LEVAS	35	50	7	GALG-BI				
R240210V R240210VM/1 R240210VM/2 R240210VM/3 R240210VM/4	1	GUÍA VÁLVULAS (8) CAJA PLÁSTICA (200) CAJA PLÁSTICA (200) CAJA PLÁSTICA (1000) CAJA PLÁSTICA (600)	7	11.1	10	RGV	Astra TD, Astra F TD 1994/97	1700cc.	17DTL 68HP Ø82.5	241701-R
R240411V R240411P	1	BANCADA	80	98	10	G1ALGRI				
R470013V R470013P	1	DISTRIBUCIÓN	35	50	7	GALG-BI				
R240013V R240013P	1	ÁRBOL DE LEVAS	35	48	7	GALGHD				
R240415V R240415P	1	DISTRIBUCIÓN	26	42	8	G1ALGHD				
R240010V	1	GUÍA VÁLVULAS (8)	8	12/15.2	9.5	RGV				
R240211P R240211V	1	BANCADA	90	104	11	GALGRI				
R240013V R240013P	1	DISTRIBUCIÓN	35	48	7	GALGHD				
R470013V R470013P	1	ÁRBOL DE LEVAS	35	50	7	GALG-BI				
R280610V	1	GUÍA VÁLVULAS (16)	6	8.8	9.5	RGV	Corsa II, Meriva 2003/...	1781cc.	L79 (DOHC) 16V 122HP 80.5	241800-R MLS
R240411V R240411P	1	BANCADA	80	98	10	G1ALGRI				
R550413P R550413N	1	DISTRIBUCIÓN	30	42	8	GAHI				
R240013V R240013P	2	ÁRBOL DE LEVAS	35	48	7	GALGHD				
R220110P	1	GUÍA VÁLVULAS (8)	7.9	15.5	12.5	RGV	Opel K180 1974/79	1790cc.	K180 Ø90.49	200200-R
R200011P		BANCADA	64	78	12	2 PARTES				

ABREVIATURAS | ABBREVIATIONS

SÍMBOLOS | SYMBOLS

- [DE] Ø de eje - Ø de eixo - Ø axle
- [DA] Ø de alojamiento - Ø of accommodation
- [H] altura - height

- Kit de retenes - **Kit de retentores** - Oil seals (Set)
- Jgo. retén válvulas - **Jogo haste de válvulas** - Valve seal set
- Ret. bancada - **Retentor traseiro virabrequim** - Rear crankshft seal
- Ret. distribución - **Retentor da distribuição** - Front crankshft seal
- Ret. árbol de levas - **Retentor comando de válvulas** - Camshaft seal

- Porta retén bancada - **Ret. traseiro do virab. com flange** - Rear crankshft seal
- Porta retén distribución - **Ret. distribuição com flange** - Front crankshft seal
- Sentido de giro derecho - **Sentido de rotação direita** - Right turn direction
- Sentido de giro izquierdo - **Sentido de rotação esquerda** - Direction of left turn
- Bidireccional - **Sentido de rotação bidireccional** - Directional turning direction



CHEVROLET - GM - OPEL - VAUXHALL

REF.	Q	DESCRIPCIÓN Descrição Description	DE [mm]	DA [mm]	H [mm]	TIPO Type	APLICACIÓN Aplicação Application	Cm ³	MOTOR Motor Engine	JGO. JUNTAS Set Gaskets
R200011-1S		BANCADA	64	78	12	2 PARTES	Opel K180 1974/79	1790cc.	K180 Ø90.49	200200-R
R200011-2S	1	BANCADA	64	78	12	EXPAN.				
R200012P R200012N	1	DISTRIBUCIÓN	44.47	61.19	9.57	G1LGHD				
R240300	●	KIT DE RETENES				KIT	Monza 1.8 SLE/SEE, Kadett Rekord 1983/...	1796cc.	C18N S/E 75/90HP Ø84.8	240000-R
R240010V	1	GUÍA VÁLVULAS (8)	8	12/15.2	9.5	RGV				
R240311P R240311V	1	BANCADA	85.9	104	11	GALGRI				
R240012P R240012V	1	DISTRIBUCIÓN	31	50	8	GALGHD				
R240013P R240013V	1	ÁRBOL DE LEVAS	35	48	7	GALGHD				
R240200	●	KIT DE RETENES				KIT	Monza 1996/..., Astra 1991/... Kadett 1986/91 Ascona 1986/88 Vectra 1988/95, Blazer	1796cc.	C18NE FII 90HP Ø84.8	240200-R
R240210V R240210VM/1 R240210VM/2 R240210VM/3 R240210VM/4	1	GUÍAVÁLVULAS(8) CAJA PLÁSTICA(200) CAJA PLÁSTICA(200) CAJA PLÁSTICA(1000) CAJA PLÁSTICA(600)	7	11.1	10	RGV				
R240211P R240211V	1	BANCADA	90	104	11	GALGRI				
R240012P R240012V	1	DISTRIBUCIÓN	31	50	8	GALGHD				
R240013V R240013P	1	ÁRBOL DE LEVAS	35	48	7	GALGHD				
R240210V R240210VM/1 R240210VM/2 R240210VM/3 R240210VM/4	1	GUÍAVÁLVULAS(8) CAJA PLÁSTICA(200) CAJA PLÁSTICA(200) CAJA PLÁSTICA(1000) CAJA PLÁSTICA(600)	7	11.1	10	RGV	Corsa, Meriva 2003	1796cc.	GM Powertrain 102HP Ø80.5	242200-R
R244010V	1	GUÍA VÁLVULAS (8)	6	8.8	9.5	RGV				
R240411V R240411P	1	BANCADA	80	98	10	G1ALGRI				
R240415V R240415P	1	DISTRIBUCIÓN	26	42	8	G1ALGHD				
R240013V R240013P	1	ÁRBOL DE LEVAS	35	48	7	GALGHD				
R244010V	1	GUÍA VÁLVULAS (8)	6	8.8	9.5	RGV	Spin, Cobalt	1796cc.	N18XFN 108HP Ø80,5	244100-R MLS
R240411V R240411P	1	BANCADA	80	98	10	G1ALGRI				
R240415V R240415P	1	DISTRIBUCIÓN	26	42	8	G1ALGHD				
R240013V R240013P	1	ÁRBOL DE LEVAS	35	48	7	GALGHD				
R240200	●	KIT DE RETENES				KIT	Monza, Kadett 1986/91 Astra 1991/97, Vectra 1989/95	1796cc.	C18NE/NV - C18NZ 90HP Ø84.5	280000-R

ABREVIATURAS | ABBREVIATIONS

SÍMBOLOS | SYMBOLS

- Ø de eje - Ø de eixo - Ø axle
- DA Ø de alojamiento - Ø of accommodation
- H altura - height

- Kit de retenes - **Kit de retentores** - Oil seals (Set)
- Jgo. retén válvulas - **Jogo haste de válvulas** - Valve seal set
- Ret. bancada - **Retentor traseiro virabrequim** - Rear crankshft seal
- Ret. distribución - **Retentor da distribuição** - Front crankshft seal
- Ret. árbol de levas - **Retentor comando de válvulas** - Camshaft seal

- Porta retén bancada - **Ret. traseiro do virab. com flange** - Rear crankshft seal
- Porta retén distribución - **Ret. distribuição com flange** - Front crankshft seal
- Sentido de giro derecho - **Sentido de rotação direita** - Right turn direction
- Sentido de giro izquierdo - **Sentido de rotação esquerda** - Direction of left turn
- Bidireccional - **Sentido de rotação bidireccional** - Directional turning direction



CHEVROLET - GM - OPEL - VAUXHALL

REF.		DESCRIPCIÓN Descrição Description	DE [mm]	DA [mm]	H [mm]	TIPO Type	APLICACIÓN Aplicação Application	Cm ³	MOTOR Motor Engine	JGO. JUNTAS Set Gaskets
R240210V R240210VM/1 R240210VM/2 R240210VM/3 R240210VM/4	1	GUÍA VÁLVULAS (8) CAJA PLÁSTICA (200) CAJA PLÁSTICA (200) CAJA PLÁSTICA (1000) CAJA PLÁSTICA (600)	7	11.1	10	RGV	Monza, Kadett 1986/91 Astra 1991/97, Vectra 1989/95	1796cc.	C18NE/NV - C18NZ 90HP Ø84.5	280000-R
R240211P R240211V	1	BANCADA	90	104	11	GALGRI				
R240012P R240012V	1	DISTRIBUCIÓN	31	50	8	GALGHD				
R240013P R240013V	1	ÁRBOL DE LEVAS	35	48	7	GALGHD				
R281610V	1	GUÍA VÁLVULAS (16)				RGV	Astra 2000/03	1796cc.	Z18XE 120HP Ø80.5	281600-R
R240411V R240411P	1	BANCADA	80	98	10	G1ALGRI				
R240013V R240013P	2	ÁRBOL DE LEVAS	35	48	7	GALGHD				
R550615P R550615N R550615V	1	AUXILIAR	30	40	7	GAHD				
R291010V	1	GUÍA VÁLVULAS (16)	4.05	7.5	15.45	RGV	Cruze 2008/...	1796cc.	F18D4 (DOHC) 16V 141HP Ø80.5	291000-R MLS
PR291011T	1	PORTA BANCADA				PORTA	Astra H 2004/..., Signum Vectra C 2006/... Zafira B 2005/... Insignia 2008/...	1796cc.	Z18XER - A18XER (DOHC) 16V 141HP Ø80.5	
R230512V R230512P	1	DISTRIBUCIÓN	32	42	7	G1ALGHD				
R240013V R240013P	2	ÁRBOL DE LEVAS	35	48	7	GALGHD				
R240200	●	KIT DE RETENES				KIT	Astra MPFI 1999/...	1796cc.	MPFI 8V 110HP Ø84.8	291200-R
R240210V R240210VM/1 R240210VM/2 R240210VM/3 R240210VM/4	1	GUÍA VÁLVULAS (8) CAJA PLÁSTICA (200) CAJA PLÁSTICA (200) CAJA PLÁSTICA (1000) CAJA PLÁSTICA (600)	7	11.1	10	RGV				
R240211P R240211V	1	BANCADA	90	104	11	GALGRI				
R240012P R240012V	1	DISTRIBUCIÓN	31	50	8	GALGHD				
R240013V R240013P	1	ÁRBOL DE LEVAS	35	48	7	GALGHD				
R291110P	1	GUÍA VÁLVULAS (16)	4.6	8.6	16.2	RGV	Epica, Optra 2006/11, Lacetti Nubira, Captiva, Tosca 2007/...	1991cc.	Z20S 150HP - Z20DM 121HP Ø83	291101-R
R291111V	1	BANCADA	98	114	8		Cruze 2009/... Antara 2006/10	1991cc.	Z20DMH 150HP Z20DM 126HP (SOHC) 16V Ø83	
R291112P	1	DISTRIBUCIÓN	32	45	6					
R460213P R460213S R460213V	1	ÁRBOL DE LEVAS	36	50	8	GALGHD			 DIESEL 	
R280610V	1	GUÍA VÁLVULAS (16)	6	8.8	9.5	RGV	Astra, Vectra, Omega, Zafira Opel	1995cc.	X20 DTL/DTH DIESEL 	290701-R

ABREVIATURAS | ABBREVIATIONS

SÍMBOLOS | SYMBOLS

- [DE] Ø de eje - Ø de eixo - Ø axle
- [DA] Ø de alojamiento - Ø of accommodation
- [H] altura - height

- Kit de retenes - **Kit de retentores** - Oil seals (Set)
- Jgo. retén válvulas - **Jogo haste de válvulas** - Valve seal set
- Ret. bancada - **Retentor traseiro virabrequim** - Rear crankshft seal
- Ret. distribución - **Retentor da distribuição** - Front crankshft seal
- Ret. árbol de levas - **Retentor comando de válvulas** - Camshaft seal

- Porta retén bancada - **Ret. traseiro do virab. com flange** - Rear crankshft seal
- Porta retén distribución - **Ret. distribuição com flange** - Front crankshft seal
- Sentido de giro derecho - **Sentido de rotação direita** - Right turn direction
- Sentido de giro izquierdo - **Sentido de rotação esquerda** - Direction of left turn
- Bidireccional - **Sentido de rotação bidireccional** - Directional turning direction



CHEVROLET - GM - OPEL - VAUXHALL

REF.	Q	DESCRIPCIÓN Descrição Description	DE [mm]	DA [mm]	H [mm]	TIPO Type	APLICACIÓN Aplicação Application	Cm ³	MOTOR Motor Engine	JGO. JUNTAS Set Gaskets
R290711V	1	BANCADA	99	114	11	GALGRI	Astra, Vectra, Omega, Zafira Opel	1995cc.	X20 DTL-DTH 16V 82/100HP Ø84	290701-R
R270612V	1	DISTRIBUCIÓN	55	68	8	GALGHD				
R450412P R450412N	1	DISTRIBUCIÓN	45	60	10	GALGHD				
R582310V	1	GUÍA VÁLVULAS (16)				RGV	Vivaro CDTI 2006/08 - 2008/...	1995cc.	M9R 780/782/784 786/788 (DOHC) 16V	582300-R MLS
R240200	●	KIT DE RETENES				KIT	Kadett 1986/91 Ascona 1986/88 Vectra 1988/95	1998cc.	C20NE 115/130HP Ø86	240200-R
R240210V R240210VM/1 R240210VM/2 R240210VM/3 R240210VM/4	1	GUÍA VÁLVULAS (8) CAJA PLÁSTICA (200) CAJA PLÁSTICA (200) CAJA PLÁSTICA (1000) CAJA PLÁSTICA (600)	7	11.1	10	RGV				
R240211P R240211V	1	BANCADA	90	104	11	GALGRI				
R240012P R240012V	1	DISTRIBUCIÓN	31	50	8	GALGHD				
R240013V R240013P	1	ÁRBOL DE LEVAS	35	48	7	GALGHD				
R280700	●	KIT DE RETENES				KIT				
R280610V	1	GUÍA VÁLVULAS (16)	6	8.8	9.5	RGV				
R240211P R240211PV	1	BANCADA	90	104	11	GALGRI				
R240012P R240012V	1	DISTRIBUCIÓN	31	50	8	GALGHD				
R240013V R240013P	2	ÁRBOL DE LEVAS	35	48	7	GALGHD				
R280610V	1	GUÍA VÁLVULAS (16)	6	8.8	9.5	RGV	Astra 1995/98, Optra Zafira 1998/...	1998cc.	X20 XEV 128/136HP Ø86 (DOHC) 16V	281900-R
R240211P R240211V	1	BANCADA	90	104	11	GALGRI				
R240012P R240012V	1	DISTRIBUCIÓN	31	50	8	GALGHD				
R240013V R240013P	2	ÁRBOL DE LEVAS	35	48	7	GALGHD				
R280700	●	KIT DE RETENES				KIT	Vectra, Astra, Calibra, Zafira 1994/..., Astra 1998/...	1998cc.	X20 XEV 128/136HP Ø86 (DOHC) 16V	290800-R
R280610V	1	GUÍA VÁLVULAS (16)	6	8.8	9.5	RGV				
R240211P R240211V	1	BANCADA	90	104	11	GALGRI				
R240012P R240012V	1	DISTRIBUCIÓN	31	50	8	GALGHD				
R240013P R240013V	2	ÁRBOL DE LEVAS	35	48	7	GALGHD				

ABREVIATURAS | ABBREVIATIONS

SÍMBOLOS | SYMBOLS

- Ø de eje - Ø de eixo - Ø axle
- DA Ø de alojamiento - Ø of accommodation
- H altura - height

- Kit de retenes - **Kit de retentores** - Oil seals (Set)
- Jgo. retén válvulas - **Jogo haste de válvulas** - Valve seal set
- Ret. bancada - **Retentor traseiro virabrequim** - Rear crankshft seal
- Ret. distribución - **Retentor da distribuição** - Front crankshft seal
- Ret. árbol de levas - **Retentor comando de válvulas** - Camshaft seal

- Porta retén bancada - **Ret. traseiro do virab. com flange** - Rear crankshft seal
- Porta retén distribución - **Ret. distribuição com flange** - Front crankshft seal
- Sentido de giro derecho - **Sentido de rotação direita** - Right turn direction
- Sentido de giro izquierdo - **Sentido de rotação esquerda** - Direction of left turn
- Bidireccional - **Sentido de rotação bidireccional** - Directional turning direction



CHEVROLET - GM - OPEL - VAUXHALL

REF.	Q	DESCRIPCIÓN Descrição Description	DE [mm]	DA [mm]	H [mm]	TIPO Type	APLICACIÓN Aplicação Application	Cm ³	MOTOR Motor Engine	JGO. JUNTAS Set Gaskets
R240200	●	KIT DE RETENES				KIT	Vectra 1997/...	2000cc.	MPFI 116HP Ø86 (SOHC) 8V	241400-R
R240210V R240210VM/1 R240210VM/2 R240210VM/3 R240210VM/4	1	GUÍA VÁLVULAS (8) CAJA PLÁSTICA (200) CAJA PLÁSTICA (200) CAJA PLÁSTICA (1000) CAJA PLÁSTICA (600)	7	11.1	10	RGV				
R240211P R240211V	1	BANCADA	90	104	11	GALGRI				
R240012P R240012V	1	DISTRIBUCIÓN	31	50	8	GALGHD				
R240013P R240013V	1	ÁRBOL DE LEVAS	35	48	7	GALGHD				
R280610V	1	GUÍA VÁLVULAS (16)	6	8.8	9.5	RGV	Vectra, Zafira, Omega Frontera, Sintra	2171cc.	X22 DTH 16V 115/116HP Ø84	290701-R
R290711V	1	BANCADA	99	114	11	GALGRI			DIESEL	
R270612V	1	DISTRIBUCIÓN	55	68	8	GALGHD				
R450412P R450412N	1	DISTRIBUCIÓN	45	60	10	GALGHD				
R200012P R200012N	1	DISTRIBUCIÓN	44.47	61.19	9.57	G1LGHD	Lumina, Cavalier 1987/97 SS10 1997/99	2190cc.	LN2 120HP Ø89	290200-R
R290210P	1	GUÍA VÁLVULAS (8)	5.97	11.39	11.98	RGV	Lumina, Cavalier 1994/97	2190cc.	LM3 120HP Ø89	290300-R
R241911P	1	BANCADA	76	92	10	GALGRI				
R200012P R200012N	1	DISTRIBUCIÓN	44.47	61.19	9.57	G1LGHD				
R282210V	1	GUÍA VÁLVULAS (12)	8	10.8	10	RGV	Cavalier, Malibu, HHR, Astra Zafira, Vectra, Pontiac Sunfire Grand Am 2000/03	2198cc.	Z22SE - L61 (DOHC) 16V 147HP Ø86	282100-R
R241911P	1	BANCADA	76	92	10	GALGRI				
R200012P R200012N	1	DISTRIBUCIÓN	44.47	61.19	9.57	G1LGHD				
R280700	●	KIT DE RETENES				KIT	Vectra 1998/... Sintra 1996/99	2198cc.	X22 XE 139/141HP Ø86 (DOHC) 16V	290800-R
R280610V	1	GUÍA VÁLVULAS (16)	6	8.8	9.5	RGV				
R240211P R240211V	1	BANCADA	90	104	11	GALGRI				
R240012P R240012V	1	DISTRIBUCIÓN	31	50	8	GALGHD				
R240013V R240013P	2	ÁRBOL DE LEVAS	35	48	7	GALGHD				
R280410V	1	GUÍA VÁLVULAS (8)	6.83	10.65	14.39	RGV	Luv, Pick Up 1986/92	2254cc.	4ZD1 88HP Ø89.3	280400-R
R240711P R240711N	1	BANCADA	95	118	8.5	GALGHI			DIESEL	
R260312P R260312N R260312V	1	DISTRIBUCIÓN	40	56	7	G1ALGHD				

ABREVIATURAS | ABBREVIATIONS

SÍMBOLOS | SYMBOLS

- [DE] Ø de eje - Ø de eixo - Ø axle
- [DA] Ø de alojamiento - Ø of accommodation
- [H] altura - height

- Kit de retenes - **Kit de retentores** - Oil seals (Set)
- Jgo. retén válvulas - **Jogo haste de válvulas** - Valve seal set
- Ret. bancada - **Retentor traseiro virabrequim** - Rear crankshft seal
- Ret. distribución - **Retentor da distribuição** - Front crankshft seal
- Ret. árbol de levas - **Retentor comando de válvulas** - Camshaft seal

- Porta retén bancada - **Ret. traseiro do virab. com flange** - Rear crankshft seal
- Porta retén distribución - **Ret. distribuição com flange** - Front crankshft seal
- Sentido de giro derecho - **Sentido de rotação direita** - Right turn direction
- Sentido de giro izquierdo - **Sentido de rotação esquerda** - Direction of left turn
- Bidireccional - **Sentido de rotação bidireccional** - Directional turning direction



CHEVROLET - GM - OPEL - VAUXHALL

REF.	Q	DESCRIPCIÓN Descrição Description	DE [mm]	DA [mm]	H [mm]	TIPO Type	APLICACIÓN Aplicação Application	Cm ³	MOTOR Motor Engine	JGO. JUNTAS Set Gaskets
R240713P R240713N	1	ÁRBOL DE LEVAS	30	45	8	GALGHD	Luv, Pick Up 1986/92	2254cc.	4ZD1 88HP Ø89.3 DIESEL	280400-R
R280415N	1	BOMBA DE ACEITE	25	40	8	GALG-BI				
R290010V	1	GUÍA VÁLVULAS (16)				RGV	Captiva 2008/...	2384cc.	LE5 16V 174HP Ø88	290000-R MLS
R240211P R240211V	1	BANCADA	90	104	11	GALGRI				
R290013V	1	DISTRIBUCIÓN	42	55	7					
R280700	●	KIT DE RETENES				KIT	Astra 2004/..., S10 2005/... Vectra 2006/...	2405cc.	Powertrain 147HP Ø87.5	243400-R MLS
R280610V	1	GUÍA VÁLVULAS (16)	6	8.8	9.5	RGV				
R240211P R240211V	1	BANCADA	90	104	11	GALGRI				
R240012P R240012V	1	DISTRIBUCIÓN	31	50	8	GALGHD				
R240013V R240013P	2	ÁRBOL DE LEVAS	35	48	7	GALGHD				
R200410N	1	GUÍA VÁLVULAS (8)				RGV				
R200311P		BANCADA	112.5	130	11	G1ALGRI				
R200012P R200012N		DISTRIBUCIÓN	44.47	61.19	9.57	G1LGHD				
R200410N	1	GUÍA VÁLVULAS (8)				RGV	Opala, C10, A10 1974/... Comodoro, Caravan A10 1980/84	2475cc.	GM151 90HP Ø101.6	240800
R200311P		BANCADA	112.5	130	11	G1ALGRI				
R200012P R200012N		DISTRIBUCIÓN	44.47	61.19	9.57	G1LGHD				
R980210V	1	GUÍA VÁLVULAS (12)				RGV	Omega B TD 1994/96	2498cc.	U25TD/X25TD 130HP Ø80 DIESEL	981201-R
R980211V	1	BANCADA	90	110	10					
R950212P R950212V	1	DISTRIBUCIÓN	48	65	10	GAHD				
R240710P	1	GUÍA VÁLVULAS (8)	8	12	14	RGV	Pick Up Luv	2499cc.	4JA1 76HP Ø93 DIESEL	240700-R
R240711P R240711N	1	BANCADA	95	118	8.5	GALGHI				
R550612P R550612V	1	DISTRIBUCIÓN	50	68	10	GALGRD				
R240713P R240713N		ÁRBOL DE LEVAS	30	45	8	GALGHD				
R520310P	1	GUÍA VÁLVULAS (8)	7	11.4	9.8	RGV	Frontera A TD 1995/98	2499cc.	VM41B 115HP Ø92 DIESEL	520301-R
R310411P R310411V	1	BANCADA	110	130	13	GALGHI				
R520312V	1	DISTRIBUCIÓN	52	68	9.5	GALGHD				

ABREVIATURAS | ABBREVIATIONS

SÍMBOLOS | SYMBOLS

- Ø de eje - Ø de eixo - Ø axle
- DA Ø de alojamiento - Ø of accommodation
- H altura - height

- Kit de retenes - **Kit de retentores** - Oil seals (Set)
- Jgo. retén válvulas - **Jogo haste de válvulas** - Valve seal set
- Ret. bancada - **Retentor traseiro virabrequim** - Rear crankshft seal
- Ret. distribución - **Retentor da distribuição** - Front crankshft seal
- Ret. árbol de levas - **Retentor comando de válvulas** - Camshaft seal

- Porta retén bancada - **Ret. traseiro do virab. com flange** - Rear crankshft seal
- Porta retén distribución - **Ret. distribuição com flange** - Front crankshft seal
- Sentido de giro derecho - **Sentido de rotação direita** - Right turn direction
- Sentido de giro izquierdo - **Sentido de rotação esquerda** - Direction of left turn
- Bidireccional - **Sentido de rotação bidireccional** - Directional turning direction



CHEVROLET - GM - OPEL - VAUXHALL

REF.		DESCRIPCIÓN Descrição Description	DE [mm]	DA [mm]	H [mm]	TIPO Type	APLICACIÓN Aplicação Application	Cm ³	MOTOR Motor Engine	JGO. JUNTAS Set Gaskets
R430010V R430010VM/1 R430010VM/2 R430010VM/3 R430010VM/4	1	GUÍA VÁLVULAS (8) CAJA PLÁSTICA (200) CAJA PLÁSTICA (200) CAJA PLÁSTICA (1000) CAJA PLÁSTICA (600)	8	12/15.2	9.5	RGV	Blazer TDI, S10TDI 1995/...	2507cc.	95HP Ø90.7 DIESEL	430001-R
PR430011VF		PORTA BANCADA	99.45			PORTA				
R430012V	1	DISTRIBUCIÓN	57	71	9	GALGRD				
R430013V	1	ÁRBOL DE LEVAS	46.7	62	9	GALGHD				
R430015N		AUXILIAR	57.5	74	8	GASRLG				
R330510V	1	GUÍA VÁLVULAS (12)	7	10.9	9.5	RGV	S10 TD, Blazer TD 2000/...	2796cc	Sprint 4.07 CA 125HP Ø93 DIESEL	330500-R
R330511V	1	BANCADA	91	111	10	G1ALGRI				
R250811P R250811V R250811N	1	DISTRIBUCIÓN	64	80	8	G1ALGHD				
R330510V	1	GUÍA VÁLVULAS (12)	7	10.9	9.5	RGV	Blazer, S10 2000/...	2796cc.	Sprint 4,07 TCA Common Rail 132HP Ø93 DIESEL	331100-R
R330511V	1	BANCADA	91	111	10	G1ALGRI				
R250811P R250811V R250811N	1	DISTRIBUCIÓN	64	80	8	G1ALGHD				
R200010P	1	GUÍA VÁLVULAS (12)	7.9	17	12.3	RGV	400 1964/72 Super 1964/69, RS Malibu Pick Up Chevy 1969/79	3185cc. 3769cc. 4047cc.	194 Ø90.48 230 Ø98.43 250 Ø98.43	200000-R
R200011P		BANCADA	64	78	12	2 PARTES				
R200011-1S		BANCADA	64	78	12	2 PARTES				
R200011-2S	1	BANCADA	64	78	12	EXPANS.				
R200012P R200012N	1	DISTRIBUCIÓN	44.47	61.19	9.57	G1LGHD				
R281710P	1	GUÍA VÁLVULAS (12)				RGV	Venture, Impala, Monte Carlo Alero, Gran Am, Aztek Silhouette, Trans Port 2000/03	3350cc.	LA1 V6 3400 170HP Ø92	282000-R
R241911P	1	BANCADA	76	92	10	GALGRI				
R200012P R200012N	1	DISTRIBUCIÓN	44.47	61.19	9.57	G1LGHD				
R200012P R200012N		DISTRIBUCIÓN	44.47	61.19	9.57	G1LGHD	Chevrolet 3 ½ Chevrolet 3 9/16 1939/53	3540cc. 3674cc.	216/224/235 Ø88.9 216/224/235 Ø90.5	200900
R200610N	1	GUÍA VÁLVULAS (12)	7.27	10.94	2	RGV	Apache C10 3.9/16, Camión 4400 1957/..., Bel Air Impala 1953/62	3851cc.	235 130HP Ø90.48	200400-R
R200012P R200012N	1	DISTRIBUCIÓN	44.47	61.19	9.57	G1LGHD				
R300310P R300310PN/1	1	GUÍA VÁLVULAS (8) CAJA PLÁSTICA (200)	7.9	15.5	12.5	RGV	Vehicular GM D20	3860cc.	Q20B4 Iny. Directa 70HP Ø98.4 DIESEL	401000-R
R400211P R400211V	1	BANCADA	133.35	158.75	11/13	GALGRI				
R400012P R400012N	1	DISTRIBUCIÓN	60.32	79.36	9.5	GALGHD				

ABREVIATURAS | ABBREVIATIONS

SÍMBOLOS | SYMBOLS

- Ø de eje - Ø de eixo - Ø axle
- DA Ø de alojamiento - Ø of accommodation
- H altura - height

- Kit de retenes - **Kit de retentores** - Oil seals (Set)
- Jgo. retén válvulas - **Jogo haste de válvulas** - Valve seal set
- Ret. bancada - **Retentor traseiro virabrequim** - Rear crankshaft seal
- Ret. distribución - **Retentor da distribuição** - Front crankshaft seal
- Ret. árbol de levas - **Retentor comando de válvulas** - Camshaft seal

- Porta retén bancada - **Ret. traseiro do virab. com flange** - Rear crankshaft seal
- Porta retén distribución - **Ret. distribuição com flange** - Front crankshaft seal
- Sentido de giro derecho - **Sentido de rotação direita** - Right turn direction
- Sentido de giro izquierdo - **Sentido de rotação esquerda** - Direction of left turn
- Bidireccional - **Sentido de rotação bidireccional** - Directional turning direction



CHEVROLET - GM - OPEL - VAUXHALL

REF.	Q	DESCRIPCIÓN Descrição Description	DE [mm]	DA [mm]	H [mm]	TIPO Type	APLICACIÓN Aplicação Application	Cm ³	MOTOR Motor Engine	JGO. JUNTAS Set Gaskets
R300310P R300310PN/1	1	GUÍA VÁLVULAS (8) CAJA PLÁSTICA (200)	7.9	15.5	12.5	RGV	GM D10/20/40 Aspirado Turbo	3860cc.	Q20B4.236 Iny. Dir. 70HP Ø98.4 DIESEL	410600-R
R280310P		GUÍA VÁLVULAS	9.1	12.3	15.1	RGV				
R400211P R400211V	1	BANCADA	133.35	158.75	11/13	GALGRI				
R400012P R400012N	1	DISTRIBUCIÓN	60.32	79.36	9.5	GALGHD				
R280310P	1	GUÍA VÁLVULAS (8)	9.1	12.3	15.1	RGV	D20/D40, Pick Up D20	3990cc.	Maxion S4 102HP Ø100 DIESEL	280300-R
R300310P R300310PN/1	1	GUÍA VÁLVULAS (8) CAJA PLÁSTICA (200)	7.9	15.5	12.5	RGV				
R400211P R400211V	1	BANCADA	133.35	158.75	11/13	GALGRI				
R400012P R400012N	1	DISTRIBUCIÓN	60.32	79.36	9.5	GALGHD				
R200010P	1	GUÍA VÁLVULAS	7.9	17	12.3	RGV	Pick Up C10 1989/...	4097cc.	250 Ø98.47	200300-R
R200610N	1	GUÍA VÁLVULAS (12)	7.27	10.94	2	RGV				
R200011-1S		BANCADA	64	78	12	2 PARTES				
R200011-2S	1	BANCADA	64	78	12	EXPANS.				
R200311P		BANCADA	112.5	130	11	G1ALGRI				
R200012P R200012N	1	DISTRIBUCIÓN	44.47	61.19	9.57	G1LGHD				
R200010P		GUÍA VÁLVULAS (12)	7.9	17	12.3	RGV	Silverado, Pick Up 7B 1980/... Cheyenne 1979/81	4097cc.	250 Ø98.43	200500
R200311P		BANCADA	112.5	130	11	G1ALGRI				
R200012P R200012N		DISTRIBUCIÓN	44.47	61.19	9.57	G1LGHD				
R281310V	1	GUÍA VÁLVULAS (24)				RGV	Trail Blazer 2002/06	4160cc.	Atlas LL8 - L6 (DOHC) 24V 275HP Ø94	281300-R
R281311T	1	BANCADA	105	128	11/13.5					
R281312T	1	DISTRIBUCIÓN	44	59	8.5/10					
R330610V	1	GUÍA VÁLVULAS (18)	6	10.6	9.5	RGV	GM Silverado 3500HD 1997/... Grand Blazer 1998/...	4200cc.	Sprint 6.07 TD 167HP Turbo Intercooler 198HP Ø93 DIESEL	330600-R
R250811P R250811V R250811N	1	DISTRIBUCIÓN	64	80	8	G1ALGHD				
R330511V	1	BANCADA	91	111	10	G1ALGRI				
R200610N	1	GUÍA VÁLVULAS (12)	7.27	10.94	2	RGV	Camión 3 3/4 6500 1954/62 C10, C 14, C60 BR 1969/...	4277cc.	261 142HP Ø95.25	200600-R
R200012P R200012N	1	BANCADA	44.47	61.19	9.57	G1LGHD				
R290610P	1	GUÍA VÁLVULAS (12)	8.58	14	17	RGV	Capriche, Impala, Regal Blazer MPFI 1996/98	4294cc.	262 V6 180/193HP Ø101.6	290600-R

ABREVIATURAS | ABBREVIATIONS

SÍMBOLOS | SYMBOLS

- Ø de eje - Ø de eixo - Ø axle
- DA Ø de alojamiento - Ø of accommodation
- H altura - height

- Kit de retenes - **Kit de retentores** - Oil seals (Set)
- Jgo. retén válvulas - **Jogo haste de válvulas** - Valve seal set
- Ret. bancada - **Retentor traseiro virabrequim** - Rear crankshaft seal
- Ret. distribución - **Retentor da distribuição** - Front crankshaft seal
- Ret. árbol de levas - **Retentor comando de válvulas** - Camshaft seal

- Porta retén bancada - **Ret. traseiro do virab. com flange** - Rear crankshaft seal
- Porta retén distribución - **Ret. distribuição com flange** - Front crankshaft seal
- Sentido de giro derecho - **Sentido de rotação direita** - Right turn direction
- Sentido de giro izquierdo - **Sentido de rotação esquerda** - Direction of left turn
- Bidireccional - **Sentido de rotação bidireccional** - Directional turning direction



CHEVROLET - GM - OPEL - VAUXHALL

REF.	Q	DESCRIPCIÓN Descrição Description	DE [mm]	DA [mm]	H [mm]	TIPO Type	APLICACIÓN Aplicação Application	Cm ³	MOTOR Motor Engine	JGO. JUNTAS Set Gaskets
R290611S	1	BANCADA	91.5	114.8	12.5		Capriche, Impala, Regal Blazer MPFI 1996/98	4294cc.	262 V6 180/193HP Ø101.6	290600-R
R200012P R200012N	1	DISTRIBUCIÓN	44.47	61.19	9.57	G1LGHD				
R280110P	1	GUÍA VÁLVULAS (16)	8.68	14.27	17.19	RGV	283/302/307/327 Carburador 327, 350 No Corvette, 350 Pick Up y Medianos 283/307/327 Camiones 1967/...	5735cc.	GM C350 V8 Ø101.6	280100-R
R200011-1S	1	BANCADA	64	78	12	2 PARTES				
R200012P R200012N	1	DISTRIBUCIÓN	44.47	61.19	9.57	G1LGHD				
R410910N	1	GUÍA VÁLVULAS (12)	7.57	15.6	18.9	RGV	Brasil D60 - D70	5840cc.	6-357 Agrícola 91HP Vehicular 120HP Industrial 108HP Ø104	410900-R
R410912N	1	DISTRIBUCIÓN	50.9	69.8	9.5	GAHD			DIESEL	

CHRYSLER - DODGE - JEEP

R521010P	1	GUÍA VÁLVULAS (16)	6	11	18.3	RGV	Neon 2000/05	1196cc.	(SOHC) 16V 135HP Ø87.5	521000-R
R330511V	1	BANCADA	91	111	10	G1ALGRI				
R230412P	1	DISTRIBUCIÓN	32	45	6.5	GALGRD				
R240013V R240013P	1	ÁRBOL DE LEVAS	35	48	7	GALGHD				
R220100	●	KIT DE RETENES				KIT	D1500 GT90, Paikan 1971/... D1500 GT100 D1800, Paikan 1971/...	1498cc.	Hillman 72HP Ø86	220100-R
R220110P	1	GUÍA VÁLVULAS (8)	7.9	15.5	12.5	RGV		1798cc.	Hillman 110HP Ø86	
R220210P		GUÍA VÁLVULAS	7.9	14.8	9.2	RGV				
R220111N	1	BANCADA	76.2	95.22	9.32	GARI				
R220112P R220112N R220112S	1	DISTRIBUCIÓN	44.45	63.5	9.52	GAHD				
R230410P	1	GUÍA VÁLVULAS (16)	6	10.9	18	RGV	Neón 1997/99	1796cc.	122 CID (SOHC) 16V 116HP Ø83	230400-R
R330511V	1	BANCADA	91	111	10	G1ALGRI	Neón, Cirrus, Stratus Voyager 1996/01	1996cc.	ECB/420H (SOHC) 16V 132HP Ø87.5	
R230412P	1	DISTRIBUCIÓN	32	45	6.5	GALGRD				
R240013V R240013P	1	ÁRBOL DE LEVAS	35	48	7	GALGHD				
R961510P	1	GUÍA VÁLVULAS (16)	4.7	10.8	10.8	RGV	Vista, Colt 1992/94	1834cc.	4G93 (SOHC) 16V 120HP Ø81	961500-R
R961511V	1	BANCADA	85	103	8					
R961512P	1	DISTRIBUCIÓN	37	50	6					
R550412V R550412N R550412P	1	ÁRBOL DE LEVAS	35	50	9	GALGHD				
R550600	●	KIT DE RETENES				KIT	Wrangler 1983/86	1995cc.	J5R Ø88	550600-R
R550610P R550610T	8	GUÍA VÁLVULAS	7.7	10.2	10	RGV				
R550611P	1	BANCADA	90	110	13	GALGRI				

ABREVIATURAS | ABBREVIATIONS

SÍMBOLOS | SYMBOLS

- [DE] Ø de eje - Ø de eixo - Ø axle
- [DA] Ø de alojamiento - Ø of accommodation
- [H] altura - height

- Kit de retenes - **Kit de retentores** - Oil seals (Set)
- Jgo. retén válvulas - **Jogo haste de válvulas** - Valve seal set
- Ret. bancada - **Retentor traseiro virabrequim** - Rear crankshft seal
- Ret. distribución - **Retentor da distribuição** - Front crankshft seal
- Ret. árbol de levas - **Retentor comando de válvulas** - Camshaft seal

- Porta retén bancada - **Ret. traseiro do virab. com flange** - Rear crankshft seal
- Porta retén distribución - **Ret. distribuição com flange** - Front crankshft seal
- Sentido de giro derecho - **Sentido de rotação direita** - Right turn direction
- Sentido de giro izquierdo - **Sentido de rotação esquerda** - Direction of left turn
- Bidireccional - **Sentido de rotação bidireccional** - Directional turning direction



CHRYSLER - DODGE - JEEP

REF.	Q	DESCRIPCIÓN Descrição Description	DE [mm]	DA [mm]	H [mm]	TIPO Type	APLICACIÓN Aplicação Application	Cm ³	MOTOR Motor Engine	JGO. JUNTAS Set Gaskets
R550611V	1	BANCADA	90	110	13	GALGRI	Wrangler 1983/86	1995cc.	J5R Ø88	550600-R
R550612P R550612V	1	DISTRIBUCIÓN	50	68	10	GALGRD				
R550613P R550613V	1	ÁRBOL DE LEVAS	35	47	7	GAHD				
R550615P R550615N R550615V	1	AUXILIAR	30	40	7	GAHD				
R230410P	1	GUÍA VÁLVULAS (16)	6	10.9	18	RGV	Neón, Sebring Avenger 1995/...	1996cc.	4A20 (DOHC) 16V 130/140HP Ø87.5	230800-R
R330511V	1	BANCADA	91	111	10	G1ALGRI				
R230412P	1	DISTRIBUCIÓN	32	45	6.5	GALGRD				
R240013V R240013P	1	ÁRBOL DE LEVAS	35	48	7	GALGHD				
R521010P	1	GUÍA VÁLVULAS (16)	6	11	18.3	RGV	PT Crusier 2002/05	1996cc.	ECC 150HP Ø87,5	521100-R MLS
R330511V	1	BANCADA	91	111	10	G1ALGRI				
R230412P	1	DISTRIBUCIÓN	32	45	6.5	GALGRD				
R240013V R240013P	2	ÁRBOL DE LEVAS	35	48	7	GALGHD				
R550600	●	KIT DE RETENES				KIT	Jeep Wagoneer TD 1984/95 Comanche TD 1986/88	2068cc.	852/J8S 65/86HP Ø86 DIESEL	560001-R
R550610P R550610T	1	GUÍA VÁLVULAS (8)	7.7	10.2	10	RGV				
R550611P R550611V	1	BANCADA	90	110	13	GALGRI				
R550612P R550612V	1	DISTRIBUCIÓN	50	68	10	GALGRD				
R550613P R550613V	1	ÁRBOL DE LEVAS	35	47	7	GAHD				
R550615P R550615N R550615V	1	AUXILIAR	30	40	7	GAHD				
R520210P	1	GUÍA VÁLVULAS (8)	7.9	15.5	12.5	RGV				
R330511V	1	BANCADA	91	111	10	G1ALGRI				
R520213N		ÁRBOL DE LEVAS	35	52	8	GALGHD				
R520212P	3	ÁRBOL DE LEVAS AUXILIAR	35	52	8	GALGHD				
R300051N	1	DIRECTA CAJA VELOCIDAD	28.58	41.2	6.2	G1HD				
R520210P	1	GUÍA VÁLVULAS (8)	7.9	15.5	12.5	RGV	Lebaron, Daytona Turbo 1989/...	2213cc.	135 (EDR) 177HP Ø87.5	521200-R
R330511V	1	BANCADA	91	111	10	G1ALGRI				
R520212P	3	AUXILIAR	35	52	8	GALGHD				
R300051N	1	DIRECTA CAJA VELOCIDAD	28.58	41.2	6.2	G1HD				

ABREVIATURAS | ABBREVIATIONS

SIMBOLOS | SYMBOLS

Ø de eje - Ø de eixo - Ø axle
 DA Ø de alojamiento - Ø of accommodation
 H altura - height

Kit de retenes - **Kit de retentores** - Oil seals (Set)
 Jgo. retén válvulas - **Jogo haste de válvulas** - Valve seal set
 Ret. bancada - **Retentor traseiro virabrequim** - Rear crankshft seal
 Ret. distribución - **Retentor da distribuição** - Front crankshft seal
 Ret. árbol de levas - **Retentor comando de válvulas** - Camshaft seal

Porta retén bancada - **Ret. traseiro do virab. com flange** - Rear crankshft seal
 Porta retén distribución - **Ret. distribuição com flange** - Front crankshft seal
 Sentido de giro derecho - **Sentido de rotação direita** - Right turn direction
 Sentido de giro izquierdo - **Sentido de rotação esquerda** - Direction of left turn
 Bidireccional - **Sentido de rotação bidireccional** - Directional turning direction



CHRYSLER - DODGE - JEEP

REF.		DESCRIPCIÓN Descrição Description	DE [mm]	DA [mm]	H [mm]	TIPO Type	APLICACIÓN Aplicação Application	Cm ³	MOTOR Motor Engine	JGO. JUNTAS Set Gaskets
R910510P	1	GUÍA VÁLVULAS (8)	7	13	13	RGV	Pick Up Power Ram 50 TD 1983/85	2346cc.	4D55T 67HP Ø91 DIESEL	910500-R
R520811P	1	BANCADA	80	96	9	GALGRI				
R950312P	1	DISTRIBUCIÓN	44	60	7	GALGHD				
R470013V R470013P	1	DISTRIBUCIÓN	35	50	7	GALG-BI				
R300749N	1	AUXILIAR	17	28	7/10	GALGHD				
R250156N	1	AUXILIAR	25	35	7	GA				
R523010P	1	GUÍA VÁLVULAS (16)	4.66	10.55	19.84	RGV	Jeep, Avenger, Patriot, Caliber Compass, Sebring Stratus 2007/..., Journey Compass 2009/...	2360cc.	ED3 - GEMA (DOHC) 16V 170/174HP Ø88	523000-R MLS
R523011V	1	BANCADA	85	103	8					
R523012P	1	DISTRIBUCIÓN	42	55	7					
R521010P	1	GUÍA VÁLVULAS (16)	6	11	18.3	RGV	Stratus, Cirrus, Grand Caravan Caravan, Plymouth Breeze Voyager, Grand Voyager 1995/00	2429cc.	EDZ 150HP Ø87.5	521400-R
R981311V	1	BANCADA	91	111	10					
R230412P	1	DISTRIBUCIÓN	32	45	6.5	GALGRD				
R240013V R240013P	2	ÁRBOL DE LEVAS	35	48	7	GALGHD				
R510410P	1	GUÍA VÁLVULAS (8)	8	13.5	13	RGV	Dakota, Jeep Cherokee Pick Up, Comanche, Wrangler Renegade 1991/96	2464cc.	D150 121HP Ø98.4	510400-R
R510411S	1	BANCADA	76.2	9.25	9.5	GALGHD				
R510412S	1	DISTRIBUCIÓN	44.45	57.15	9.5	GALGHD				
R960010P	1	GUÍA VÁLVULAS (24)				RGV	Stratus, Avenger, Sebring Cirrus 1995/99	2497cc.	150 (H00) (SOHC) V6 24V 167HP Ø83.5	520600-R
R960011S	1	BANCADA	91	111	9					
R960012N	1	DISTRIBUCIÓN	37	50	6					
R960013N	2	ÁRBOL DE LEVAS	35	50	8					
R500411P	1	BANCADA	90	120	12	G1ALGHI	Voyager TD Grand Voyager TD 1992/94	2499cc.	HR425CLI (M00) 118HP Ø92 DIESEL	500400-R
R500412P	1	DISTRIBUCIÓN	56	80	10	GAHD				
R520310P	1	GUÍA VÁLVULAS (8)	7	11.4	9.8	RGV	Dakota TD, Grand Voyager TD 1995/...	2499cc.	VM425TD 114/115HP Ø92 DIESEL	520301-R
R310411P R310411V	1	BANCADA	110	130	13	GALGHI				
R520312V	1	DISTRIBUCIÓN	52	68	9.5	GALGHD				
R520210P	1	GUÍA VÁLVULAS (8)	7.9	15.5	12.5	RGV	EDM(K00) Caravan Grand Caravan, Grand Voyager Saratoga 1986/95 EDT Voyager, Caravan Lebaron, Daytona 1989/92	2501cc.	EDM (K00) 99/101HP EDT 150HP Ø87.5	520200-R
R330511V	1	BANCADA	91	111	10	G1ALGRI				
R520213N		ÁRBOL DE LEVAS	35	52	8					
R520212P	3	ÁRBOL DE LEVAS AUXILIAR	35	52	8	GALGHD				
R300051N	1	DIRECTA CAJA VELOCIDAD	28.58	41.2	6.2	G1HD				

ABREVIATURAS | ABBREVIATIONS

SÍMBOLOS | SYMBOLS

- [DE] Ø de eje - Ø de eixo - Ø axle
- [DA] Ø de alojamiento - Ø of accommodation
- [H] altura - height

- Kit de retenes - **Kit de retentores** - Oil seals (Set)
- Jgo. retén válvulas - **Jogo haste de válvulas** - Valve seal set
- Ret. bancada - **Retentor traseiro virabrequim** - Rear crankshaft seal
- Ret. distribución - **Retentor da distribuição** - Front crankshaft seal
- Ret. árbol de levas - **Retentor comando de válvulas** - Camshaft seal

- Porta retén bancada - **Ret. traseiro do virab. com flange** - Rear crankshaft seal
- Porta retén distribución - **Ret. distribuição com flange** - Front crankshaft seal
- Sentido de giro derecho - **Sentido de rotação direita** - Right turn direction
- Sentido de giro izquierdo - **Sentido de rotação esquerda** - Direction of left turn
- Bidireccional - **Sentido de rotação bidireccional** - Directional turning direction



CHRYSLER - DODGE - JEEP

REF.		Q	DESCRIPCIÓN Descrição Description	DE [mm]	DA [mm]	H [mm]	TIPO Type	APLICACIÓN Aplicação Application	Cm ³	MOTOR Motor Engine	JGO. JUNTAS Set Gaskets
R520210P		1	GUÍA VÁLVULAS (8)	7.9	15.5	12.5	RGV	Voyager, Caravan, Saratoga Lebaron, Daytona Turbo 1989/...	2501cc.	153 (EDT) 150HP Ø87.5	521200-R
R330511V		1	BANCADA	91	111	10	G1ALGRI				
R520212P		3	AUXILIAR	35	52	8	GALGHD				
R300051N		1	CAJA VELOCIDAD	28.58	41.2	6.2	G1HD				
R910510P		1	GUÍA VÁLVULAS (8)	7	13	13	RGV	Pick Up D50, Colt 1978/80	2555cc.	4G54B (SOHC) 8V Ø91.1	964800-R
R520811S		1	BANCADA	80	96	9	GALGRI				
R520812S		1	DISTRIBUCIÓN	48	68	11	GALGHD				
R910510P		1	GUÍA VÁLVULAS (8)	7	13	13	RGV	Pick Up 1982/...	2555cc.	4G54B (SOHC) 8V Ø91.1	964900-R
R520811S		1	BANCADA	80	96	9	GALGRI				
R520812S		1	DISTRIBUCIÓN	48	68	11	GALGHD				
R352410V		1	GUÍA VÁLVULAS (20)				RGV	Grand Cherokee TD 2002/...	2685cc.	ENF (DOHC) 20V 163HP Ø88	352401-R
PR351211T			PORTA BANCADA	93			PORTA				
R351112V		1	DISTRIBUCIÓN	45	67	8	GALGHD				
R300010P R300010PN/1		1	GUÍA VÁLVULAS (12) CAJA PLÁSTICA (144)	7.9	15.5	12.5	RGV	Valiant I/II/III/IV D100, D2800 Polara, Coronado, RT 1964/79	2788cc. 3687cc.	170 130HP Ø86,36 225 130HP Ø86,36	220000-R
R220012N		1	DISTRIBUCIÓN	53.97	80.96	14.68	E-GARD				
R220013P		1	ÁRBOL DE LEVAS	57.15	80.98	11.5	GALGRD				
R520410P		1	GUÍA VÁLVULAS (10)	7	9.25	10	RGV	Jeep Cherokee Grand Cherokee Dakota, Caravan 2001/...	3100cc.	VM531TD 142HP Ø92 DIESEL	520401-R
R310411P R310411V		1	BANCADA	110	130	13	GALGHI				
R520312V		1	DISTRIBUCIÓN	52	68	9.5	GALGHD				
R510010P		1	GUÍA VÁLVULAS (12)	7.4	10.8	13.9	RGV	Caravan, Grand Caravan Imperial, Voyager Grand Voyager, New Yorker Town & Country 1990/99	3301cc.	201 (R00) V6 152/162HP Ø93	510000-R
R330511V		1	BANCADA	91	111	10	G1ALGRI				
R510012P		1	DISTRIBUCIÓN	28.5	41.25	6	GALGHD				
R400000		●	KIT DE RETENES				KIT	D100/D200 1987/...	3336cc.	4.203-P4-192Z 71HP Ø91.49 DIESEL	400000-R
R400000-1		●	KIT DE RETENES				KIT				
R300310P R300310PN/1		1	GUÍA VÁLVULAS (8) CAJA PLÁSTICA (200)	7.9	15.5	12.5	RGV				
R400010P R400010PN/1		1	GUÍA VÁLVULAS (8) CAJA PLÁSTICA (200)	7.9	14	13.2	RGV				
R400211P R400211V		1	BANCADA	133.35	158.75	11/13	GALGRI				
R400012P R400012N		1	DISTRIBUCIÓN	60.32	79.36	9.5	GALGHD				
R510010P		1	GUÍA VÁLVULAS (12)	7.4	10.8	13.9	RGV	Caravan, Voyager, New Yorker Imperial, Town & Country 91/99	3778cc.	231 (L00) V6 162/166HP Ø96	510100-R

ABREVIATURAS | ABBREVIATIONS

SÍMBOLOS | SYMBOLS

Ø de eje - Ø de eixo - Ø axle
DA Ø de alojamiento - Ø of accommodation
H altura - height

Kit de retenes - Kit de retentores - Oil seals (Set)
Jgo. retén válvulas - Jogo haste de válvulas - Valve seal set
Ret. bancada - Retentor traseiro virabrequim - Rear crankshft seal
Ret. distribución - Retentor da distribuição - Front crankshft seal
Ret. árbol de levas - Retentor comando de válvulas - Camshaft seal

Porta retén bancada - Ret. traseiro do virab. com flange - Rear crankshft seal
Porta retén distribución - Ret. distribuição com flange - Front crankshft seal
Sentido de giro derecho - Sentido de rotação direita - Right turn direction
Sentido de giro izquierdo - Sentido de rotação esquerda - Direction of left turn
Bidireccional - Sentido de rotação bidireccional - Directional turning direction



CHRYSLER - DODGE - JEEP

REF.	Q	DESCRIPCIÓN Descrição Description	DE [mm]	DA [mm]	H [mm]	TIPO Type	APLICACIÓN Aplicação Application	Cm ³	MOTOR Motor Engine	JGO. JUNTAS Set Gaskets
R330511V	1	BANCADA	91	111	10	G1ALGRI	Caravan, Grand Caravan Voyager, Grand Voyager Imperial, Town & Country 91/99	3778cc.	231 (L00) V6 162/166HP Ø96	510100-R
R510012P	1	DISTRIBUCIÓN	28.5	41.25	6	GALGHD				
R510510V	1	GUÍA VÁLVULAS (12)	8	13.48	17.2	RGV	Dakota Pick Up 1996/...	3900cc.	V6 130HP Ø99.3	510500-R
R510511P	1	BANCADA				2 PARTES				
R510512V R510512P	1	DISTRIBUCIÓN	55	81	15.8	G1LGHD				
R510512V R510512P	1	DISTRIBUCIÓN	55	81	15.8	G1LGHD	Pick Up V6 1987/91	3910cc.	239 CID V6 130HP Ø99.31	520100-R
R510812P		DISTRIBUCIÓN	45	57.15	9.5	GALGHD	Cherokee, Comanche Wagoneer, Wrangler 1986/91	3960cc.	240 - 242/L 185HP Ø98.4	220900
R510812P	1	DISTRIBUCIÓN	45	57.15	9.5	GALGHD	Grand Wagoneer 1984/88 Pick Up, Scrambler 1981/88	4200cc.	258 AMC Jeep 170HP Ø95.25	510800-R
R510812P	1	DISTRIBUCIÓN	45	57.15	9.5	GALGHD	Wrangler, Jeep YJ 1986/90	4200cc.	258 AMC Jeep 170HP Ø95.25	510900-R
R521710V	1	GUÍA VÁLVULAS (16)				RGV	Aspen, Commander 2006/09 Dakota, Ram 1500 2000/11 Grand Cherokee, Durango 1999/09,	4698cc.	V8 Magnum 235HP Ø93	521700-R
R521711V	1	BANCADA	91	111	10					
R521712V	1	DISTRIBUCIÓN	32	45	6					
R400100		KIT DE RETENES				KIT	DP 400/500 1964/...	5004cc.	6.305 Cadenero 100HP Ø91.44 DIESEL	400100-R
R540210P	1	GUÍA VÁLVULAS (12)	7.9	14	13.2	RGV				
R400110P	1	GUÍA VÁLVULAS (12)	7.9	12.75	12.8	RGV				
R400012P R400012N	1	DISTRIBUCIÓN	60.32	79.36	9.5	GALGHD				
R310411P R310411V	1	BANCADA	110	130	13	GALGHI	Camión 1978/...	5100cc.	D225-6 102HP Ø95 DIESEL	440100-R
R310412V R310412P	1	DISTRIBUCIÓN	78	100	13	GALGHD				
R510210P	1	GUÍA VÁLVULAS (12)				RGV	Barracuda, Super Bee 1970/74	5210cc.	318 LA V8 202HP Ø99,3	510200-R
R510512V R510512P	1	DISTRIBUCIÓN	55	81	15.8	G1LGHD				
R510710P	1	GUÍA VÁLVULAS (16)	8	13.48	17.2	RGV	Grand Cherokee 1993/...	5210cc.	318 V8 215/223HP Ø99.3	510700-R
R510711-1S	1	BANCADA				2 PARTES				
R510512V R510512P	1	DISTRIBUCIÓN	55	81	15.8	G1LGHD				
R400200-1		KIT DE RETENES				KIT	DP 600/800 1968/...	5798cc.	6.354-2 140HP Ø98.47 DIESEL	400200-R
R400210P	1	GUÍA VÁLVULAS (12)	9.1	12.3	15.1	RGV				
R400211P R400211V	1	BANCADA	133.35	158.75	11/13	GALGRI				

ABREVIATURAS | ABBREVIATIONS

SÍMBOLOS | SYMBOLS

- [DE] Ø de eje - Ø de eixo - Ø axle
- [DA] Ø de alojamiento - Ø of accommodation
- [H] altura - height

- Kit de retenes - **Kit de retentores** - Oil seals (Set)
- Jgo. retén válvulas - **Jogo haste de válvulas** - Valve seal set
- Ret. bancada - **Retentor traseiro virabrequim** - Rear crankshft seal
- Ret. distribución - **Retentor da distribuição** - Front crankshft seal
- Ret. árbol de levas - **Retentor comando de válvulas** - Camshaft seal

- Porta retén bancada - **Ret. traseiro do virab. com flange** - Rear crankshft seal
- Porta retén distribución - **Ret. distribuição com flange** - Front crankshft seal
- Sentido de giro derecho - **Sentido de rotação direita** - Right turn direction
- Sentido de giro izquierdo - **Sentido de rotação esquerda** - Direction of left turn
- Bidireccional - **Sentido de rotação bidireccional** - Directional turning direction



CHRYSLER - DODGE - JEEP

REF.	Q	DESCRIPCIÓN Descrição Description	DE [mm]	DA [mm]	H [mm]	TIPO Type	APLICACIÓN Aplicação Application	Cm ³	MOTOR Motor Engine	JGO. JUNTAS Set Gaskets
R400012P R400012N	1	DISTRIBUCIÓN	60.32	79.36	9.5	GALGHD	DP 600/800 1968/...	5798cc.	6.354-2 140HP Ø98.47 DIESEL	400200-R
R400215N	1	AUXILIAR	22.22	35.70	9.52	ESP-RD				
R400200-1		KIT DE RETENES				KIT	D600/800 1976/...	5798cc.	6.354-4 Turbo 172HP Ø98.42 DIESEL	400400-R
R400210P	1	GUÍA VÁLVULAS (12)	9.1	12.3	15.1	RGV				
R400211P R400211V	1	BANCADA	133.35	158.75	11/13	GALGRI				
R400012P R400012N	1	DISTRIBUCIÓN	60.32	79.36	9.5	GALGHD				
R400215N	1	AUXILIAR	22.22	35.70	9.52	ESP-RD				
R400210P	1	GUÍA VÁLVULAS (12)	9.1	12.3	15.1	RGV	DP 600/800	5798cc.	6.354-1 135HP Ø98.43 DIESEL	400900-R
R400012P R400012N	1	DISTRIBUCIÓN	60.32	79.36	9.5	GALGHD				
R400215N	1	AUXILIAR	22.22	35.70	9.52	ESP-RD				
R410910N	1	GUÍA VÁLVULAS (12)	7.57	15.6	18.9	RGV	P700D/ P900	5840cc.	6-357 Vehicular 120HP Industrial 108HP Agrícola 91HP Ø104.14 DIESEL	410900-R
R410912N	1	DISTRIBUCIÓN	50.9	69.8	9.5	GAHD				
R870110P	1	GUÍA VÁLVULAS (12)	8	12.7	9.5	RGV	Truck 359 1989/93 Ram 2007/...	5883cc.	6B 330HP Ø102 DIESEL	870100-R
R870011VF R870011V	1	BANCADA	130	150	12/13	GALGRI				
R870012VF R870012V	1	DISTRIBUCIÓN	63.5	79.5	9	G1ALGRD				
CIMARRON										
R210010P	1	GUÍA VÁLVULAS (8)	7.9	15.5	12.5	RGV	1986/...	3283cc.	3300D 89HP Ø98.42 DIESEL	210500-R
R210011N	1	BANCADA	118	143	13	GARI				
R210012N	1	DISTRIBUCIÓN	49.2	65.09	12.70	GALGHD				
R210010P	1	GUÍA VÁLVULAS (8)	7.9	15.5	12.5	RGV	1976/85	3285cc.	3300D 88HP Ø98.3 DIESEL	210400-R
R210011N	1	BANCADA	118	143	13	GARI				
R210012N	1	DISTRIBUCIÓN	49.2	65.09	12.70	GALGHD				
R210010P	1	GUÍA VÁLVULAS (8)	7.9	15.5	12.5	RGV	1979/85	3840cc.	3800D 99HP Ø106.4 DIESEL	210600-R
R210011N	1	BANCADA	118	143	13	GARI				
R210012N	1	DISTRIBUCIÓN	49.2	65.09	12.70	GALGHD				
R210010P	1	GUÍA VÁLVULAS (8)	7.9	15.5	12.5	RGV	1986/...	3840cc.	3800D 99HP Ø106.4 DIESEL	210700-R
R210011N	1	BANCADA	118	143	13	GARI				
R210012N	1	DISTRIBUCIÓN	49.2	65.09	12.70	GALGHD				

ABREVIATURAS | ABBREVIATIONS

SIMBOLOS | SYMBOLS

- Ø de eje - Ø de eixo - Ø axle
- DA Ø de alojamiento - Ø of accommodation
- H altura - height

- Kit de retenes - **Kit de retentores** - Oil seals (Set)
- Jgo. retén válvulas - **Jogo haste de válvulas** - Valve seal set
- Ret. bancada - **Retentor traseiro virabrequim** - Rear crankshft seal
- Ret. distribución - **Retentor da distribuição** - Front crankshft seal
- Ret. árbol de levas - **Retentor comando de válvulas** - Camshaft seal

- Porta retén bancada - **Ret. traseiro do virab. com flange** - Rear crankshft seal
- Porta retén distribución - **Ret. distribuição com flange** - Front crankshft seal
- Sentido de giro derecho - **Sentido de rotação direita** - Right turn direction
- Sentido de giro izquierdo - **Sentido de rotação esquerda** - Direction of left turn
- Bidireccional - **Sentido de rotação bidireccional** - Directional turning direction



CITROËN

REF.		Q	DESCRIPCIÓN Descrição Description	DE [mm]	DA [mm]	H [mm]	TIPO Type	APLICACIÓN Aplicação Application	Cm ³	MOTOR Motor Engine	JGO. JUNTAS Set Gaskets
R150000			KIT DE RETENES				KIT	2CV, AZ, AZAM, AZN, AZU AZUB 1966/68	425cc.	A 79/0 24HP Ø66	150000-R
R150010P R150010T		1	GUÍA VÁLVULAS (4)	8	10.8	10	RGV				
R150011N		1	BANCADA	48	65	10	GALGHI				
R150012N		1	DISTRIBUCIÓN	30	42.04	8	GALGHD				
R150000			KIT DE RETENES				KIT	2CV, AZL 1968/69	425cc.	A 79/1 28HP Ø66	150100-R
R150010P R150010T		1	GUÍA VÁLVULAS (4)	8	10.8	10	RGV				
R150011N		1	BANCADA	48	65	10	GALGHI				
R150012N		1	DISTRIBUCIÓN	30	42.04	8	GALGHD				
R150200			KIT DE RETENES				KIT	3CV 1969/78	602cc.	M28/0 - M28/1 35HP Ø74	150200-R
R150010P R150010T		1	GUÍA VÁLVULAS (4)	8	10.8	10	RGV				
R150211N		1	BANCADA	55.95	69.170	10	GAHI				
R150012N		1	DISTRIBUCIÓN	30	42.04	8	GALGHD				
R150200			KIT DE RETENES				KIT	Ami 8, Mehari, Dyane, 3CV	602cc.	M28/0 - M28/1 33HP Ø74	150300-R
R150010P R150010T		1	GUÍA VÁLVULAS (4)	8	10.8	10	RGV				
R150211N		1	BANCADA	55.95	69.170	10	GAHI				
R150012N		1	DISTRIBUCION	30	42.04	8	GALGHD				
R460710V		1	GUÍA VÁLVULAS (8)	7	9.8	10	RGV	C15 1988/..., AX 10 1986/... Saxo 1996/... Saxo, Berlingo, ZX 1996/...	954cc.	TU9 - TU9M 41/45/50HP Ø70	451500-R
R220411P R220411V R220411VF		1	BANCADA	85	105	12	GALGRI		1124cc.	TU1M 60HP Ø72	
R460712V		1	DISTRIBUCIÓN	42	66	8	GALGHD				
R460213P R460213S R460213V		1	ÁRBOL DE LEVAS	36	50	8	GALGHD				
R460710V		1	GUÍA VÁLVULAS (8)	7	9.8	10	RGV	Ax11 1986/97, BX 11 C15 1988/..., ZX 1991/98 BX 14, C15 1988/... Saxo 1996/..., AX 14, AX GT 1986/..., ZX 1991/98, Berlingo Xsara 1996/...	1124cc.	TU1/MMZ 55HP Ø72	451700-R
R220411P R220411V R220411VF		1	BANCADA	85	105	12	GALGRI		1360cc.	TU3M/S/A/MC/JP 70/75/80/85HP Ø75	
R460712V		1	DISTRIBUCIÓN	42	66	8	GALGHD				
R460213P R460213S R460213V		1	ÁRBOL DE LEVAS	36	50	8	GALGHD				
R460710V R460710P		1	GUÍA VÁLVULAS (8)	7	9.8	10	RGV	AX 11, BX 11, C15 1986/... AX Sport, BX 14 1987/... Saxo 1996/... AX 14, AX GT 1986/... Berlingo, Xsara 1996/...	1124cc.	TU1/MMZ 55HP Ø72	460700-R
R560111P		1	BANCADA	85	105	8	GALGRI		1294cc.	TU24/M4A 94HP Ø75	
									1360cc.	TU3MC/JP/A 70/75/80/85HP Ø75	

ABREVIATURAS | ABBREVIATIONS

SÍMBOLOS | SYMBOLS

- [DE] Ø de eje - Ø de eixo - Ø axle
- [DA] Ø de alojamiento - Ø of accommodation
- [H] altura - height

- Kit de retenes - **Kit de retentores** - Oil seals (Set)
- Jgo. retén válvulas - **Jogo haste de válvulas** - Valve seal set
- Ret. bancada - **Retentor traseiro virabrequim** - Rear cranksht seal
- Ret. distribución - **Retentor da distribuição** - Front cranksht seal
- Ret. árbol de levas - **Retentor comando de válvulas** - Camshaft seal

- Porta retén bancada - **Ret. traseiro do virab. com flange** - Rear cranksht seal
- Porta retén distribución - **Ret. distribuição com flange** - Front cranksht seal
- Sentido de giro derecho - **Sentido de rotação direita** - Right turn direction
- Sentido de giro izquierdo - **Sentido de rotação esquerda** - Direction of left turn
- Bidireccional - **Sentido de rotação bidireccional** - Directional turning direction



CITROËN

REF.		Q	DESCRIPCIÓN Descrição Description		DE [mm]	DA [mm]	H [mm]	TIPO Type	APLICACIÓN Aplicação Application	Cm ³	MOTOR Motor Engine	JGO. JUNTAS Set Gaskets
R560111V		1	BANCADA		85	105	8	GALGRI	AX 11, BX 11, C15 1986/... ZX 1991/95	1124cc.	TU1/M/MZ 55HP Ø72	460700-R
R460712V		1	DISTRIBUCIÓN		42	66	8	GALGHD	AX Sport 1987/91, BX 14 C15 1988/..., Saxo 1996/... AX 14, AX GT 1986/... ZX 1991/98	1294cc.	TU24/M4A 94HP Ø75	
R460213P R460213S R460213V		1	ÁRBOL DE LEVAS		36	50	8	GALGHD	Berlingo, Xsara 1996/...	1360cc.	TU3MC/JP/A 70/75/80/85HP Ø75	
R460710V		1	GUÍA VÁLVULAS (8)		7	9.8	10	RGV	AX14, BX14 1991/..., ZX 1994/..., AX GT 1993/... C15 1991/...	1360cc.	TU3F-TU3FM TU3F2C 75/80HP Ø75	451600-R
R560111P R560111V		1	BANCADA		85	105	8	GALGRI				
R460712V		1	DISTRIBUCIÓN		42	66	8	GALGHD				
R460213P R460213S R460213V		2	ÁRBOL DE LEVAS		36	50	8	GALGHD				
R460710V		1	GUÍA VÁLVULAS (8)		7	9.8	10	RGV	C2/C3, C3 Pluriel 2002/... Berlingo 1997/...	1360cc.	TU3JP (KFW) - TU3-2 (K5A) 75HP Ø75	452200-R
R560111P R560111V		1	BANCADA		85	105	8	GALGRI				
R460712V		1	DISTRIBUCIÓN		42	66	8	GALGHD				
R460213P R460213S R460213V		1	ÁRBOL DE LEVAS		36	50	8	GALGHD				
R460710V		1	GUÍA VÁLVULAS (8)		7	9.8	10	RGV	AX 14 1988/94	1360cc.	TUD3 (K9A) 52HP Ø75	470400-R
R220411P R220411V R220411VF		1	BANCADA		85	105	12	GALGRI			DIESEL	
R460712V		1	DISTRIBUCIÓN		42	66	8	GALGHD				
R460213P R460213S R460213V		1	ÁRBOL DE LEVAS		36	50	8	GALGHD				
R471710V		1	GUÍA VÁLVULAS (16)		4.52	8.76	18.06	RGV	C3 Picasso, C3 2009/... DS3 2010/...	1397cc.	EP3/EP3C 95HP Ø77	471700-R MLS
R560111P R560111V		1	BANCADA		85	105	8	GALGRI	C4/C4 Coupe 2008/... C4/C3 Picasso 2008/... Berlingo, C3 2009/... DS3 2010/...	1598cc.	EP6/EP6C 120HP Ø77 (DOHC) 16V	
R471712V		1	DISTRIBUCIÓN		61	75	8					
R302110V		1	GUÍA VÁLVULAS (8)		6	9/23	17.5	RGV	C3/C2 HDI, Xsara HDI 2002/...	1398cc.	DV4TD (8HZ/8HX) 70HP (SOHC) Ø74	302101-R
R560111P R560111V		1	BANCADA		85	105	8	GALGRI			DIESEL	
R470813V		1	ÁRBOL DE LEVAS		27	47	7	GALGHD				
R270713V		1	DISTRIBUCIÓN		40	55	7	G1ALGHD				
R460710V		1	GUÍA VÁLVULAS (8)		7	9.8	10	RGV	C3 2012/...	1449cc.	TU4M 89/93HP Ø75	472200-R MLS
R560111P R560111V		1	BANCADA		85	105	8	GALGRI				

ABREVIATURAS | ABBREVIATIONS

SÍMBOLOS | SYMBOLS

- Ø de eje - Ø de eixo - Ø axle
- DA Ø de alojamiento - Ø of accommodation
- H altura - height

- Kit de retenes - **Kit de retentores** - Oil seals (Set)
- Jgo. retén válvulas - **Jogo haste de válvulas** - Valve seal set
- Ret. bancada - **Retentor traseiro virabrequim** - Rear crankshft seal
- Ret. distribución - **Retentor da distribuição** - Front crankshft seal
- Ret. árbol de levas - **Retentor comando de válvulas** - Camshaft seal

- Porta retén bancada - **Ret. traseiro do virab. com flange** - Rear crankshft seal
- Porta retén distribución - **Ret. distribuição com flange** - Front crankshft seal
- Sentido de giro derecho - **Sentido de rotação direita** - Right turn direction
- Sentido de giro izquierdo - **Sentido de rotação esquerda** - Direction of left turn
- Bidireccional - **Sentido de rotação bidireccional** - Directional turning direction



CITROËN

REF.	Q	DESCRIPCIÓN Descrição Description	DE [mm]	DA [mm]	H [mm]	TIPO Type	APLICACIÓN Aplicação Application	Cm ³	MOTOR Motor Engine	JGO. JUNTAS Set Gaskets
R460712V	1	DISTRIBUCIÓN	42	66	8	GALGHD	C3 2012/...	1449cc.	TU4M 89/93HP Ø75	472200-R MLS
R460213P R460213S R460213V	1	ÁRBOL DE LEVAS	36	50	8	GALGHD				
R460710V	1	GUÍA VÁLVULAS (8)	7	9.8	10	RGV				
R560111P R560111V	1	BANCADA	85	105	8	GALGRI	AX 15 1994/97 Saxo 1996/...	1527cc.	DV4TD (8HZ/8HX) 70HP (SOHC) Ø74 DIESEL	470300-R
R460712V	1	DISTRIBUCIÓN	42	66	8	GALGHD				
R460213P R460213S R460213V	1	ÁRBOL DE LEVAS	36	50	8	GALGHD				
R471310V	1	GUÍA VÁLVULAS (16)	5.5	9.5	13.7	RGV				
R560111P R560111V	1	BANCADA	85	105	8	GALGRI	Xsara, Picasso TD 1999/... C4/C5 TD 2004/...	1560cc.	DV6TED4 (9HY/Z) 104HP Ø75 (DOHC) 16V DIESEL	471301-R
R270713V	1	DISTRIBUCIÓN	40	55	7	G1ALGHD				
R470813V	1	ÁRBOL DE LEVAS	27	47	7	GALGHD				
R230510V R230510VM/1 R230510VM/2 R230510VM/3 R230510VM/4	1	GUÍA VÁLVULAS (16) CAJA PLÁSTICA (200) CAJA PLÁSTICA (200) CAJA PLÁSTICA (1000) CAJA PLÁSTICA (600)	6	8.8	9.5	RGV				
R560111P R560111V	1	BANCADA	85	105	8	GALGRI	Berlingo, C3 Pluriel Xsara 2000/... C2, C3 2002/... - 2004/...	1587cc.	TU5JP4 (NFU/N6A) 16V 109HP Ø78.5	452100-R MLS
R460712V	1	DISTRIBUCIÓN	42	66	8	GALGHD				
R452113V	2	ÁRBOL DE LEVAS	38	50	6	GALGHD				
R460710V	1	GUÍA VÁLVULAS (8)	7	9.8	10	RGV				
R560111P R560111V	1	BANCADA	85	105	8	GALGRI	ZX, Saxo 1996/... Xsara 1997/...	1587cc.	TU5JP 90HP Ø78.5	470501-R
R460712V	1	DISTRIBUCIÓN	42	66	8	GALGHD				
R460213P R460213S R460213V	2	ÁRBOL DE LEVAS	36	50	8	GALGHD				
R471710V	1	GUÍA VÁLVULAS (16)	4.52	8.76	18.06	RGV				
R560111P R560111V	1	BANCADA	85	105	8	GALGRI	C4, C4 Grand Picasso C4 Picasso 2008/... C5, C5 Tourer 2009/... DS3 2010/...	1598cc.	EP6DT (5FX/5FR) EP6CDT (5F04) 150/156HP Ø77	471800-R MLS
R471712V	1	DISTRIBUCIÓN	61	75	8					
R460200	●	KIT DE RETENES				KIT				
R460210V	1	GUÍA VÁLVULAS (8)	8	10.8	10	RGV	Xantia 1997/01 Xsara 1997/...	1761cc.	XU7JP-XU7JB 90/103HP Ø83	460100-R
R460211V	1	BANCADA	90	110	7	GALGRI				
R460212V	1	DISTRIBUCIÓN	42	62	7	GALGHD				

ABREVIATURAS | ABBREVIATIONS

SÍMBOLOS | SYMBOLS

- [DE] Ø de eje - Ø de eixo - Ø axle
- [DA] Ø de alojamiento - Ø of accommodation
- [H] altura - height

- Kit de retenes - **Kit de retentores** - Oil seals (Set)
- Jgo. retén válvulas - **Jogo haste de válvulas** - Valve seal set
- Ret. bancada - **Retentor traseiro virabrequim** - Rear crankshft seal
- Ret. distribución - **Retentor da distribuição** - Front crankshft seal
- Ret. árbol de levas - **Retentor comando de válvulas** - Camshaft seal

- Porta retén bancada - **Ret. traseiro do virab. com flange** - Rear crankshft seal
- Porta retén distribución - **Ret. distribuição com flange** - Front crankshft seal
- Sentido de giro derecho - **Sentido de rotação direita** - Right turn direction
- Sentido de giro izquierdo - **Sentido de rotação esquerda** - Direction of left turn
- Bidireccional - **Sentido de rotação bidireccional** - Directional turning direction



CITROËN

REF.		Q	DESCRIPCIÓN Descrição Description	DE [mm]	DA [mm]	H [mm]	TIPO Type	APLICACIÓN Aplicação Application	Cm ³	MOTOR Motor Engine	JGO. JUNTAS Set Gaskets
R460212P		1	DISTRIBUCIÓN	42	62	7	GALGHD	Xantia 1997/01 Xsara 1997/...	1761cc.	XU7JP-XU7JB 90/103HP Ø83	460100-R
R460213P R460213S R460213V		1	ÁRBOL DE LEVAS	36	50	8	GALGHD				
R460800		●	KIT DE RETENES				KIT	Xsara 1997/..., ZX 1997/98 Xantia 1995/96 Xantia 1997/2001	1761cc.	XU7JP4 112HP Ø83 (DOHC) 16V	460800-R
R460810V		1	GUÍA VÁLVULAS (16)	7	17	18	RGV				
R460211V		1	BANCADA	90	110	7	GALGRI				
R460212V R460212P		1	DISTRIBUCIÓN	42	62	7	GALGHD				
R460213P R460213S R460213V		2	ÁRBOL DE LEVAS	36	50	8	GALGHD				
R460200		●	KIT DE RETENES				KIT	Berlingo 1997/...	1761cc.	XU7JB 90HP Ø83	461100-R
R460210V		1	GUÍA VÁLVULAS (8)	8	10.8	10	RGV				
R460211V		1	BANCADA	90	110	7	GALGRI				
R460212V R460212P		1	DISTRIBUCIÓN	42	62	7	GALGHD				
R460213P R460213S R460213V		1	ÁRBOL DE LEVAS	36	50	8	GALGHD				
R460300		●	KIT DE RETENES				KIT	BX 17 TD 1988/94 C15 1994/..., Berlingo 1996/99 Xsara 1997/..., ZX 1991/94 Xantia 1993/98, Dispatch, Relay, Jumper, Jumpy 1995/99 Berlingo 1996/99, Xsara 1997/...	1769cc. 1905cc.	XUD7TE 90HP Ø80 XUD7 60HP Ø80 XUD9 69HP Ø83 DIESEL	460301-R
R460210V		1	GUÍA VÁLVULAS (8)	8	10.8	10	RGV				
R460211V		1	BANCADA	90	110	7	GALGRI				
R460212V R460212P		1	DISTRIBUCIÓN	42	62	7	GALGHD				
R470013V R470013P		1	ÁRBOL DE LEVAS	35	50	7	GALG-BI				
R460300		●	KIT DE RETENES				KIT	Berlingo, Jumpy, Xsara 1998/... C5, Xsara, Jumpy 2000/...	1868cc.	DW8 (WJZ/WJY) 71HP Ø82.2 DIESEL	470601-R
R460210V		1	GUÍA VÁLVULAS (8)	8	10.8	10	RGV				
R460211V		1	BANCADA	90	110	7	GALGRI				
R460212V R460212P		1	DISTRIBUCIÓN	42	62	7	GALGHD				
R470013V R470013P		1	ÁRBOL DE LEVAS	35	50	7	GALG-BI				
R470110V		1	GUÍA VÁLVULAS (16)	8	10.8	10	RGV	BX19 1984/93, BX19 GTI 1983/93	1905cc.	XU92C 96/104/125HP Ø83	470200-R
R460211V		1	BANCADA	90	110	7	GALGRI				
R460212V R460212P		1	DISTRIBUCIÓN	42	62	7	GALGHD				
R460213P R460213S R460213V		2	ÁRBOL DE LEVAS	36	50	8	GALGHD				

ABREVIATURAS | ABBREVIATIONS

SÍMBOLOS | SYMBOLS

- Ø de eje - Ø de eixo - Ø axle
- DA Ø de alojamiento - Ø of accommodation
- H altura - height

- Kit de retenes - **Kit de retentores** - Oil seals (Set)
- Jgo. retén válvulas - **Jogo haste de válvulas** - Valve seal set
- Ret. bancada - **Retentor traseiro virabrequim** - Rear crankshft seal
- Ret. distribución - **Retentor da distribuição** - Front crankshft seal
- Ret. árbol de levas - **Retentor comando de válvulas** - Camshaft seal

- Porta retén bancada - **Ret. traseiro do virab. com flange** - Rear crankshft seal
- Porta retén distribución - **Ret. distribuição com flange** - Front crankshft seal
- Sentido de giro derecho - **Sentido de rotação direita** - Right turn direction
- Sentido de giro izquierdo - **Sentido de rotação esquerda** - Direction of left turn
- Bidireccional - **Sentido de rotação bidireccional** - Directional turning direction



CITROËN

REF.		DESCRIPCIÓN Descrição Description	DE [mm]	DA [mm]	H [mm]	TIPO Type	APLICACIÓN Aplicação Application	Cm ³	MOTOR Motor Engine	JGO. JUNTAS Set Gaskets
R460300	●	KIT DE RETENES				KIT	Xantia TD, ZX TD 1993/... Dispatch TD, Jumper TD Jumpy TD 1995/... Xsara TD 1997/...	1905cc.	XUD9TE/TF (DHX) 90/92HP Ø83	460900-R
R460210V	1	GUÍA VÁLVULAS (8)	8	10.8	10	RGV			DIESEL	
R460211V	1	BANCADA	90	110	7	GALGRI				
R460212V R460212P	1	DISTRIBUCIÓN	42	62	7	GALGHD				
R470013V R470013P	1	ÁRBOL DE LEVAS	35	50	7	GALG-BI				
R470810V	1	GUÍA VÁLVULAS (8)	6	10	21.5	RGV	Xantia HDI, Jumper HDI Xsara HDI 1998/...	1997cc.	DW10TD/ATED 90/94/110HP Ø85	470801-R
R460211V	1	BANCADA	90	110	7	GALGRI	Berlingo HDI, Evasion HDI Jumper HDI, Dispatch HDI Xsara Picasso HDI, 1999/...		DIESEL	
R460212V R460212P	1	DISTRIBUCIÓN	42	62	7	GALGHD	Jumpy HDI, Xsara HDI C5 HDI 2000/...			
R470813V	1	ÁRBOL DE LEVAS	27	47	7	GALGHD				
R460810V	1	GUÍA VÁLVULAS (16)	7	17	18	RGV	Jumpy, Dispatch, Xsara, Evasion 1998/... C5/C5 HPI 2001/... C8 2002/..., C4 2004/... Xsara Picasso	1997cc.	EW10J4 (RFN-RLZ) 16V 136/147HP Ø85	471200-R MLS
R460211V	1	BANCADA	90	110	7	GALGRI				
R270713V	1	DISTRIBUCIÓN	40	55	7	G1ALGHD				
R460213P R460213S R460213V	2	ÁRBOL DE LEVAS	36	50	8	GALGHD				
R452113V	1	ÁRBOL DE LEVAS	38	50	6	GALGHD				
R471410V	1	GUÍA VÁLVULAS (16)				RGV	C4/C5 HDI 2004/..., C4 Picasso HDI, C8 HDI 2006/..., C4 HDI FAP 2007/...	1997cc.	DW10BTED4 (RHR) (DOHC) 16V 136HP Ø85	471401-R
R460211V	1	BANCADA	90	110	7	GALGRI			DIESEL	
R460212V R460212P	1	DISTRIBUCIÓN	42	62	7	GALGHD				
R470813V	1	ÁRBOL DE LEVAS	27	47	7	GALGHD				
R471410V	1	GUÍA VÁLVULAS (16)	6	10	21.5	RGV	Evasion HDI 2000/..., C8 HDI, Jumpy HDI 2002/...	1997cc.	DW10ATED4 (RHW/RHM/RHT) 109HP Ø85	471501-R
R460211V	1	BANCADA	90	110	7	GALGRI		2179cc.	DW12TED4 (4HX/4HW) 130/133HP Ø85	
R460212V R460212P	1	DISTRIBUCIÓN	42	62	7	GALGHD	C5 HDI 2001/..., C8 HDI 2002/...		DIESEL	
R470813V	1	ÁRBOL DE LEVAS	27	47	7	GALGHD				
R471910P	1	GUÍA VÁLVULAS (16)	5.1	10.5	19	RGV	C5/C5 HDI, C5 Tourer HDI 2009/..., C4 Picasso C4 Grand Picasso 2010/...	1997cc.	DW10CTED4 (DOHC) 16V 163HP Ø85	471901-R
R460211V	1	BANCADA	90	110	7	GALGRI			DIESEL	
R460212V R460212P	1	DISTRIBUCIÓN	42	62	7	GALGHD				
R470813V	1	ÁRBOL DE LEVAS	27	47	7	GALGHD				
R460810V	1	GUÍA VÁLVULAS (16)	7	17	18	RGV	C4 - C5 2005/... C4 Grand Picasso 2006/... C4 Picasso, Jumpy III 2007/...	1997cc.	EW10A (RFJ) (DOHC) 16V 136/140HP Ø85	472000-R MLS
R460211V	1	BANCADA	90	110	7	GALGRI				

ABREVIATURAS | ABBREVIATIONS

SÍMBOLOS | SYMBOLS

- [DE] Ø de eje - Ø de eixo - Ø axle
- [DA] Ø de alojamiento - Ø of accommodation
- [H] altura - height

- Kit de retenes - **Kit de retentores** - Oil seals (Set)
- Jgo. retén válvulas - **Jogo haste de válvulas** - Valve seal set
- Ret. bancada - **Retentor traseiro virabrequim** - Rear crankshft seal
- Ret. distribución - **Retentor da distribuição** - Front crankshft seal
- Ret. árbol de levas - **Retentor comando de válvulas** - Camshaft seal

- Porta retén bancada - **Ret. traseiro do virab. com flange** - Rear crankshft seal
- Porta retén distribución - **Ret. distribuição com flange** - Front crankshft seal
- Sentido de giro derecho - **Sentido de rotação direita** - Right turn direction
- Sentido de giro izquierdo - **Sentido de rotação esquerda** - Direction of left turn
- Bidireccional - **Sentido de rotação bidireccional** - Directional turning direction



CITROËN

REF.	Q	DESCRIPCIÓN Descrição Description	DE [mm]	DA [mm]	H [mm]	TIPO Type	APLICACIÓN Aplicação Application	Cm ³	MOTOR Motor Engine	JGO. JUNTAS Set Gaskets
R460213P R460213S R460213V	2	ÁRBOL DE LEVAS	36	50	8	GALGHD	C4 - C5 2005/..., C4 Grand Picasso 2006/... C4 Picasso Jumpy III 2007/...	1997cc.	EW10A (RFJ) (DOHC) 16V 136/140HP Ø85	472000-R MLS
R460200	●	KIT DE RETENES				KIT	ZX 1992/..., Xantia 1993/98	1998cc.	XU10J2C 123HP Ø86	460600-R
R460210V	1	GUÍA VÁLVULAS (8)	8	10.8	10	RGV				
R460211V	1	BANCADA	90	110	7	GALGRI				
R460212V R460212P	1	DISTRIBUCIÓN	42	62	7	GALGHD				
R460213P R460213S R460213V	1	ÁRBOL DE LEVAS	36	50	8	GALGHD				
R460211V	1	BANCADA	90	110	7	GALGRI	ZX 1992/97, Xantia 1993/95	1998cc.	XU10J4 16V 155HP Ø86	470200-R
R460212V R460212P	1	DISTRIBUCIÓN	42	62	7	GALGHD				
R460213P R460213S R460213V	2	ÁRBOL DE LEVAS	36	50	8	GALGHD				
R460800	●	KIT DE RETENES				KIT	Xantia 1995/01 Xsara 1998/00 Evasion, Synergie 1998/...	1998cc.	XU10J4R (RFV) 16V 132/135HP Ø86	471000-R
R460810V	1	GUÍA VÁLVULAS (16)	7	17	18	RGV				
R460211V	1	BANCADA	90	110	7	GALGRI				
R460212V R460212P	1	DISTRIBUCIÓN	42	62	7	GALGHD				
R460213P R460213S R460213V	2	ÁRBOL DE LEVAS	36	50	8	GALGHD				
R461510P	1	GUÍA VÁLVULAS (12)	8	10.8	10	RGV	XM TD 1989/00 Xantia TD 1995/98 Dispatch TD, Evasion TD Jumper TD, Jumpy TD Synergie 1996/99	2088cc.	XUD11ATE(P8A) XUD11BTE(PHZ/P8C) 12V 110HP Ø85 DIESEL	461501-R
R460211V	1	BANCADA	90	110	7	GALGRI				
R460212V R460212P	1	DISTRIBUCIÓN	42	62	7	GALGHD				
R470013V R470013P	1	ÁRBOL DE LEVAS	35	50	7	GALG-BI				
R302010V	1	GUÍA VÁLVULAS (16)	6	12/24	18.8	RGV	Jumper HDI 2006/...	2198cc.	4HU/4HV (P22DTE) 101/120HP Ø86 DIESEL	302001-R (324800)
PR302011T		PORTA BANCADA				PORTA				
PR302012V		PORTA DISTRIBUCIÓN				PORTA				
R470013V R470013P	1	ÁRBOL DE LEVAS	35	50	7	GALG-BI				
R452010V	1	GUÍA VÁLVULAS (8)	7	9.8	10.2	RGV	Jumper TDI, Relay TDI 1997/...	2445cc.	DJ5TED(THX) 107HP Ø92 DIESEL	452000-R
R470011V	1	BANCADA	98	120	7	GALGHI				
R470012V	1	DISTRIBUCIÓN	64	88	6	GALGHD				
R470013V	1	ÁRBOL DE LEVAS	35	50	7	GALG-BI				

ABREVIATURAS | ABBREVIATIONS

SÍMBOLOS | SYMBOLS

- Ø de eje - Ø de eixo - Ø axle
- DA Ø de alojamiento - Ø of accommodation
- H altura - height

- Kit de retenes - **Kit de retentores** - Oil seals (Set)
- Jgo. retén válvulas - **Jogo haste de válvulas** - Valve seal set
- Ret. bancada - **Retentor traseiro virabrequim** - Rear crankshft seal
- Ret. distribución - **Retentor da distribuição** - Front crankshft seal
- Ret. árbol de levas - **Retentor comando de válvulas** - Camshaft seal

- Porta retén bancada - **Ret. traseiro do virab. com flange** - Rear crankshft seal
- Porta retén distribución - **Ret. distribuição com flange** - Front crankshft seal
- Sentido de giro derecho - **Sentido de rotação direita** - Right turn direction
- Sentido de giro izquierdo - **Sentido de rotação esquerda** - Direction of left turn
- Bidireccional - **Sentido de rotação bidireccional** - Directional turning direction



CITROËN

REF.	Q	DESCRIPCIÓN Descrição Description	DE [mm]	DA [mm]	H [mm]	TIPO Type	APLICACIÓN Aplicação Application	Cm ³	MOTOR Motor Engine	JGO. JUNTAS Set Gaskets
R470013P	1	ÁRBOL DE LEVAS	35	50	7	GALG-BI	Jumper TDI, Relay TDI 1997/...	2445cc.	DJ5TED(THX) 107HP Ø92 DIESEL	452000-R
R471115V	1	AUXILIAR	32	52	7					
R470000	●	KIT DE RETENES				KIT	Jumper D/TD, XM TD Relay D/TD1994/97	2445cc.	DJ5 (T9A) 86HP DK5ATE 130HP DJ5T(T8A/THZ) 103HP Ø92 DIESEL	470000-R
R470010V	1	GUÍA VÁLVULAS (12)	7	9.8	10	RGV				
R470011V	1	BANCADA	98	120	7	GALGHI				
R470012V	1	DISTRIBUCIÓN	64	88	6	GALGHD				
R470013V R470013P	1	ÁRBOL DE LEVAS	35	50	7	GALG-BI				
R470014V	1	ÁRBOL DE LEVAS	40	62	7	GALGHI				
R470015V	1	AUX. TRASERO	47.5	62	7	GALGHI				

CUMMINS

R870010P	1	GUÍA VÁLVULAS (8)	8	12.7	14	RGV	Serie B	3900cc.	4B - 4BT - 4BTA 100/130HP Ø102	870000-R
R870011VF R870011V	1	BANCADA	130	150	12/13	GALGRI				
R870012VF R870012V	1	DISTRIBUCIÓN	63.5	79.5	9	G1ALGRD				
R870510V	1 1	GUÍA VÁLVULAS (8) GUÍA VÁLVULAS (8)	6 6.3	12.15 12.15	14.3 14.6	RGV	Bus, Agrale, Euro III/IV Electrónico 2003/...	3920cc.	ISBe 150/170HP Ø102 DIESEL	870500-R
R800811T	1	BANCADA	130	155	12.5/16					
R800812T	1	DISTRIBUCIÓN	70	100	12.5/16					
R870110P	1	GUÍA VÁLVULAS (12)	8	12.7	9.5	RGV	Serie B	5900cc.	6B - 6BT - 6BTA 180/205HP Ø102 DIESEL	870100-R
R870011VF R870011V	1	BANCADA	130	150	12/13	GALGRI				
R870012VF R870012V	1	DISTRIBUCIÓN	63.5	79.5	9	G1ALGRD				
R870210V R870210S	1	GUÍA VÁLVULAS (12)	8.9	15.9	10	RGV	Serie C 1832/2632	8270cc.	ISCe6 24V 315HP Ø114 DIESEL	870600-R
R870011VF R870011V	1	BANCADA	130	150	12/13	GALGRI				
R870212V	1	DISTRIBUCIÓN	75	93	9/10	G1ALGRD				
R870210V R870210S	1	GUÍA VÁLVULAS (12)	8.9	15.9	10	RGV	Serie C - Bus Camión, Agrícola	8300cc.	6C - 6CT - CTA 254/294HP Ø114 DIESEL	870200-R
R870011VF R870011V	1	BANCADA	130	150	12/13	GALGRI				
R870212V	1	DISTRIBUCIÓN	75	93	9/10	G1ALGRD				

DACIA

R550900	●	KIT DE RETENES				KIT	TXL 1310/1410	1397cc.	TXL 60HP Ø76	560200-R
R550910V R550910T R550910VM/1 R550910VM/2 R550910VM/3 R550910VM/4	1	GUÍA VÁLVULAS (8) GUÍA VÁLVULAS (8) CAJA PLÁSTICA (200) CAJA PLÁSTICA (200) CAJA PLÁSTICA (1000) CAJA PLÁSTICA (600)	7	10.8	10	RGV				
R550811P R550811V	1	BANCADA	80	100	13	GARI				

ABREVIATURAS | ABBREVIATIONS

SÍMBOLOS | SYMBOLS

- [DE] Ø de eje - Ø de eixo - Ø axle
- [DA] Ø de alojamiento - Ø of accommodation
- [H] altura - height

- Kit de retenes - **Kit de retentores** - Oil seals (Set)
- Jgo. retén válvulas - **Jogo haste de válvulas** - Valve seal set
- Ret. bancada - **Retentor traseiro virabrequim** - Rear crankshft seal
- Ret. distribución - **Retentor da distribuição** - Front crankshft seal
- Ret. árbol de levas - **Retentor comando de válvulas** - Camshaft seal

- Porta retén bancada - **Ret. traseiro do virab. com flange** - Rear crankshft seal
- Porta retén distribución - **Ret. distribuição com flange** - Front crankshft seal
- Sentido de giro derecho - **Sentido de rotação direita** - Right turn direction
- Sentido de giro izquierdo - **Sentido de rotação esquerda** - Direction of left turn
- Bidireccional - **Sentido de rotação bidireccional** - Directional turning direction



DACIA

REF.	Q	DESCRIPCIÓN Descrição Description	DE [mm]	DA [mm]	H [mm]	TIPO Type	APLICACIÓN Aplicação Application	Cm ³	MOTOR Motor Engine	JGO. JUNTAS Set Gaskets
R550412V R550412N R550412P	1	DISTRIBUCIÓN	35	50	9	GALGHD	TXL 1310/1410	1397cc.	TXL 60HP Ø76	560200-R
R560800	●	KIT DE RETENES				KIT	Sandero 2008/... Logan 2004/...	1598cc.	K7M 710/718/810/814 90HP Ø79.5	571000-R MLS
R560810V R560810P	1	GUÍA VÁLVULAS (8)	7	9.8	10	RGV				
R570011V	1	BANCADA	80	100	8	GALGRI				
R550613P R550613V	1	DISTRIBUCIÓN	35	47	7	GAHD				
R260113P R260113V	1	ÁRBOL DE LEVAS	30	42	7	GALGHD				

DAEWOO

R940010P	1	GUÍA VÁLVULAS (6)	5	9	9.5	RGV	Matiz 1998/..., Tico 1996/... Damas 1981/..., Spark 2003/06	796cc.	F8CV 52HP Ø68.5	940000-R
R940011S	1	BANCADA	60	80	8	GALGHI				
R230113P R230113V	2	DISTRIBUCIÓN Y ÁRBOL DE LEVAS	32	47	10	GALG-BI				
R282510P	1	GUÍA VÁLVULAS (8)	5	9	9.5	RGV	Matiz 2003/06 Kalos 2002/...	995cc. 1148cc.	B10S 63HP Ø68.5 F12S3 71/72HP Ø68.5	282500-R
R940011S	1	BANCADA	60	80	8	GALGHI				
R230113P R230113V	2	DISTRIBUCIÓN Y ÁRBOL DE LEVAS	32	47	10	GALG-BI				
R570910V R570910VM/2 R570910VM/3 R570910VM/4	1	GUÍA VÁLVULAS (16) CAJA PLÁSTICA (80) CAJA PLÁSTICA (480) CAJA PLÁSTICA (240)	5.5	11	16.5	RGV	Kalos 2004/... Nubira 2003/05 Lacetti 2004/...	1399cc. 1598cc.	F14 D5 (DOHC) 16V 94HP Ø77.9 F16 D3 (DOHC) 16V 109HP Ø79	290100-R
R240411V R240411P	1	BANCADA	80	98	10	G1ALGRI				
R260113P R260113V	1	DISTRIBUCIÓN	30	42	7	GALGHD				
R300612P R300612V R300612N	2	ÁRBOL DE LEVAS	42	56	7	GAHD				
R240400	●	KIT DE RETENES				KIT	Cielo, Espero 1994/97 Lemans, Racer 1989/...	1498cc. 1598cc.	G15MF 78/75HP Ø76.5 OHC 75HP Ø79	240400-R
R240210V R240210VM/1 R240210VM/2 R240210VM/3 R240210VM/4	1	GUÍA VÁLVULAS (8) CAJA PLÁSTICA (200) CAJA PLÁSTICA (200) CAJA PLÁSTICA (1000) CAJA PLÁSTICA (600)	7	11.1	10	RGV				
R240411V R240411P	1	BANCADA	80	98	10	G1ALGRI				
R240013V R240013P	1	ÁRBOL DE LEVAS	35	48	7	GALGHD				
R240415V R240415P	1	DISTRIBUCIÓN	26	42	8	G1ALGHD				
R240200	●	KIT DE RETENES				KIT	Aranos, Espero, Prince 1993/97 Leganza 1997/...	1976cc.	C18LE 95HP Ø86	940100-R
R240210V R240210VM/1	1	GUÍA VÁLVULAS (8) CAJA PLÁSTICA (200)	7	11.1	10	RGV	Leganza 1997/..., Espero Lemans, Prince, Magnus 01/...	1998cc.	C20LE/C20NE 97/105/110/116HP Ø86	

ABREVIATURAS | ABBREVIATIONS

SÍMBOLOS | SYMBOLS

Ø de eje - Ø de eixo - Ø axle
 DA Ø de alojamiento - Ø of accommodation
 H altura - height

Kit de retenes - **Kit de retentores** - Oil seals (Set)
 Jgo. retén válvulas - **Jogo haste de válvulas** - Valve seal set
 Ret. bancada - **Retentor traseiro virabrequim** - Rear crankshft seal
 Ret. distribución - **Retentor da distribuição** - Front crankshft seal
 Ret. árbol de levas - **Retentor comando de válvulas** - Camshaft seal

Porta retén bancada - **Ret. traseiro do virab. com flange** - Rear crankshft seal
 Porta retén distribución - **Ret. distribuição com flange** - Front crankshft seal
 Sentido de giro derecho - **Sentido de rotação direita** - Right turn direction
 Sentido de giro izquierdo - **Sentido de rotação esquerda** - Direction of left turn
 Bidireccional - **Sentido de rotação bidireccional** - Directional turning direction



DAEWOO

REF.		DESCRIPCIÓN Descrição Description	DE [mm]	DA [mm]	H [mm]	TIPO Type	APLICACIÓN Aplicação Application	Cm ³	MOTOR Motor Engine	JGO. JUNTAS Set Gaskets
R240210VM/2 R240210VM/3 R240210VM/4		CAJA PLÁSTICA (200) CAJA PLÁSTICA (1000) CAJA PLÁSTICA (600)	7	11.1	10	RGV	Aranos, Espero, Prince 1993/... Leganza 1997/... Espero, Lemans, Prince, Leganza MPFI, TBI 1991/... Leganza 1997/... Magnus 2001/...	1976cc. 1998cc.	C18LE 95HP Ø86 C20LE/C20NE 97/105/110/116HP Ø86	940100-R
R240211P R240211V	1	BANCADA	90	104	11	GALGRI				
R240012P R240012V	1	DISTRIBUCIÓN	31	50	8	GALGHD				
R240013V R240013P	1	ÁRBOL DE LEVAS	35	48	7	GALGHD				
R291110P	1	GUÍA VÁLVULAS (16)	4.6	8.6	16.2	RGV	Epica 2006/... - Captiva Toscana 2007/...	1991cc.	Z20S 150HP (SOHC) 16V Ø83 DIÉSEL	291101-R
R291111V	1	BANCADA	98	114	8					
R291112P	1	DISTRIBUCIÓN	32	45	6					
R460213P R460213S R460213V	1	ÁRBOL DE LEVAS	36	50	8	GALGHD				
R280700	●	KIT DE RETENES				KIT	Leganza, Nubira 1997/... Leganza 1998/... Nubira II 1999/... Magnus 2001/...	1998cc. 2198cc.	X20SED (DOHC) 16V 134/136/148HP Ø86 X20SED (DOHC) 140HP Ø86	280700-R
R280610V	1	GUÍA VÁLVULAS (16)	6	8.8	9.5	RGV				
R240211P R240211V	1	BANCADA	90	104	11	GALGRI				
R240012P R240012V	1	DISTRIBUCIÓN	31	50	8	GALGHD				
R240013V R240013P	2	ÁRBOL DE LEVAS	35	48	7	GALGHD				

DAIHATSU

R950010P	1	GUÍA VÁLVULAS (4)	7	12	15	RGV	55 Wide Cab, Max Cuore Cab Van, L40, S10/S60 1977/...	547cc.	AB - 20/30 Ø71.76	950000-R
R950011P	1	BANCADA	58	74	9.5	GALGHI				
R950012P R950012N	1	DISTRIBUCIÓN	32	48	7	GALGHD				
R950110P	1	GUÍA VÁLVULAS (6)	7	12	15	RGV	G10/G20 Charade 1981/...	993cc.	CB - CB 12/37 40HP Ø76	950100-R
R950011P	1	BANCADA	58	74	9.5	GALGHI				
R950012P R950012N	2	DISTRIBUCIÓN	32	48	7	GALGHD				
R970010P	1	GUÍA VÁLVULAS (8)	6	12.5	12	RGV	Charmant 1978/80 Delta Wide 1978/80	1588cc. 1770cc.	2T 74HP Ø85 13T 95HP Ø85	970000-R
R970011P R970011S	1	BANCADA	75	100	13	GALGRI				
R970012N R970012P	1	DISTRIBUCIÓN	38.5	58	11	GALGHD				
R900210P	1	GUÍA VÁLVULAS (8)				RGV	Delta Wide 1982/...	1839cc.	1C 84HP Ø83	900200-R
R900211N	1	BANCADA	90	110	9					
R900212N	1	DISTRIBUCIÓN	42	60	7					

ABREVIATURAS | ABBREVIATIONS

SÍMBOLOS | SYMBOLS

- [DE] Ø de eje - Ø de eixo - Ø axle
- [DA] Ø de alojamiento - Ø of accommodation
- [H] altura - height

- Kit de retenes - **Kit de retentores** - Oil seals (Set)
- Jgo. retén válvulas - **Jogo haste de válvulas** - Valve seal set
- Ret. bancada - **Retentor traseiro virabrequim** - Rear crankshaft seal
- Ret. distribución - **Retentor da distribuição** - Front crankshaft seal
- Ret. árbol de levas - **Retentor comando de válvulas** - Camshaft seal

- Porta retén bancada - **Ret. traseiro do virab. com flange** - Rear crankshaft seal
- Porta retén distribución - **Ret. distribuição com flange** - Front crankshaft seal
- Sentido de giro derecho - **Sentido de rotação direita** - Right turn direction
- Sentido de giro izquierdo - **Sentido de rotação esquerda** - Direction of left turn
- Bidireccional - **Sentido de rotação bidireccional** - Directional turning direction



DAIHATSU

REF.	Q	DESCRIPCIÓN Descrição Description	DE [mm]	DA [mm]	H [mm]	TIPO Type	APLICACIÓN Aplicação Application	Cm ³	MOTOR Motor Engine	JGO. JUNTAS Set Gaskets
R900213N	1	ÁRBOL DE LEVAS	38	50	8		Delta Wide 1982/...	1839cc.	1C 84HP Ø83 DIESEL	900200-R
R900215N	1	AUXILIAR	20	32	7					
R920510P	1	GUÍA VÁLVULAS (8)				RGV	Delta Wide 1983/88	1839cc.	1C 68HP Ø83 DIESEL	920500-R
R920511N	1	BANCADA	90	110	9					
R450412-1P	1	DISTRIBUCIÓN	42	60	8	GALGHD				
R920513N	1	ÁRBOL DE LEVAS	38	50	6					
R920410P	1	GUÍA VÁLVULAS (8)				RGV	Delta Wide D/TD 1985/91	1975cc.	2C/2CT 73/91HP Ø86 DIESEL	920400-R
R460211V	1	BANCADA	90	110	7	GALGRI				
R450412-1P	1	DISTRIBUCIÓN	42	60	8	GALGHD				
R920413N	1	ÁRBOL DE LEVAS	38	50	6					
R922510P	1	GUÍA VÁLVULAS (8)	8	13	10.4	RGV	Rocky 1993/01	2237cc.	4Y Ø91	923500-R
R570011V	1	BANCADA	80	100	8	GALGRI				
R950711P	1	DISTRIBUCIÓN	60	78	10	GALGHI				

DEUTZ

R650411S	1	BANCADA	150	172	18.3	GAHI	A40, Tractor	2660cc.	F2L 514 56HP Ø110 DIESEL	650000
R650411S		BANCADA	150	172	18.3	GAHI	69/75 A 46, Tractor 74/78 A65 1969/75	2908cc. 3167cc.	A - F2L 1114 Ø115 A - F2L 2114 Ø120 DIESEL	650200
R650212S		DISTRIBUCIÓN	110	140	16	GALGHD				
R650110P	1	GUÍA VÁLVULAS (6)	7	19	12.5	RGV	913 1978/81	3064cc.	B-F3L 913 Ø102 DIESEL	660000-R
R650111P	1	BANCADA	115	140	16	G1ALGHI				
R650112P	1	DISTRIBUCIÓN	65	85	13	G1ALGHD				
R650411S		BANCADA	150	172	18.3	GAHI	514, Tractor A55 1959/69	3990cc.	F3L 514 50HP Ø110 DIESEL	650300
R650110P	1	GUÍA VÁLVULAS (8)	7	19	12.5	RGV	913, Agrale 4-913, Turbo 4-913 1978/...	4086cc.	F4L 913 87HP Ø102 DIESEL	660100-R
R650111P	1	BANCADA	115	140	16	G1ALGHI				
R650112P	1	DISTRIBUCIÓN	65	85	13	G1ALGHD				
R650411S		BANCADA	150	172	18.3	GAHI	1114 - Tractor A65 1969/78 2114 - Tractor A65 1969/78	4363cc. 4750cc.	A-F3L 1114 115HP A-F3L 2114 120HP DIESEL	650600
R650212S		DISTRIBUCIÓN	110	140	16	GALGHD				
R650210P	1	GUÍA VÁLVULAS (10)				RGV	913 1978/...	5106cc.	B-F5L 913 Ø102 DIESEL	660200-R
R650111P	1	BANCADA	115	140	16	G1ALGHI				
R650112P	1	DISTRIBUCIÓN	65	85	13	G1ALGHD				

ABREVIATURAS | ABBREVIATIONS

SIMBOLOS | SYMBOLS

- Ø de eje - Ø de eixo - Ø axle
- DA Ø de alojamiento - Ø of accommodation
- H altura - height

- Kit de retenes - **Kit de retentores** - Oil seals (Set)
- Jgo. retén válvulas - **Jogo haste de válvulas** - Valve seal set
- Ret. bancada - **Retentor traseiro virabrequim** - Rear crankshft seal
- Ret. distribución - **Retentor da distribuição** - Front crankshft seal
- Ret. árbol de levas - **Retentor comando de válvulas** - Camshaft seal

- Porta retén bancada - **Ret. traseiro do virab. com flange** - Rear crankshft seal
- Porta retén distribución - **Ret. distribuição com flange** - Front crankshft seal
- Sentido de giro derecho - **Sentido de rotação direita** - Right turn direction
- Sentido de giro izquierdo - **Sentido de rotação esquerda** - Direction of left turn
- Bidireccional - **Sentido de rotação bidireccional** - Directional turning direction



DEUTZ

REF.		Q	DESCRIPCIÓN Descrição Description	DE [mm]	DA [mm]	H [mm]	TIPO Type	APLICACIÓN Aplicação Application	Cm ³	MOTOR Motor Engine	JGO. JUNTAS Set Gaskets
R650411S			BANCADA	150	172	18.3	GAHI	514, Tractor 470 1959/69	5320cc.	F4L 514 65HP Ø110 DIESEL	650400
R650411S			BANCADA	150	172	18.3	GAHI	1114 - Tractor A85 1969/78 2114 - Tractor A85 1969/78	5817cc. 6333cc.	A-F4L 1114 Ø115 A-F4L 2114 Ø120 DIESEL	650700
R650212S			DISTRIBUCIÓN	110	140	16	GALGHD				
R650110P		1	GUÍA VÁLVULAS (10)	7	19	12.5	RGV	Dd1000, DD9000 Camión Tractor 1978/81	6128cc.	F6L 913 130HP Ø102 DIESEL	650100-R
R650111P		1	BANCADA	115	140	16	G1ALGHI				
R650112P		1	DISTRIBUCIÓN	65	85	13	G1ALGHD				
R650411S			BANCADA	150	172	18.3	GAHI	514 A110, Tractor 1959/69	7980cc.	F6L 514 Ø110 DIESEL	650500
R650411S			BANCADA	150	172	18.3	GAHI	1114/2114, Turbo, Bus, Tractor A130, A144 1969/78	8725cc. 9500cc.	A-F6L 1114 Ø115 B-F6L 2114 Ø120 DIESEL	650800
R650212S			DISTRIBUCIÓN	110	140	16	GALGHD				
R650411S			BANCADA	150	172	18.3	GAHI	200 D16, 200 D19, 200 D2M 200 RS, 210 EV 120, 5020 1969/77	11309cc.	F8L - 413 V8 Ø120 DIESEL	650900
R650912P			DISTRIBUCIÓN	100	120	15	GALGHD				
R650912P		1	DISTRIBUCIÓN	100	120	15	GALGHD	Estacionarios 0302 6472, AY 0148-00, 0301 7177 UY 0147-00, Omnibus, Camiones	11309cc.	F8L - 413F V8 Ø125 DIESEL	651000-R

DI TELLA

R210912N			DISTRIBUCIÓN	39.68	58.73	9.46	GALGRD	Morris, Riley, Traveller, Pick Up Argenta 1500 Magnette 1622, Morris 1650 Magnette 1960/66	1489cc. 1622cc.	Ø73.02 Ø76.20	210900
----------	--	--	--------------	-------	-------	------	--------	---	--------------------	------------------	--------

DYNAPAC

R310411P R310411V		1	BANCADA	110	130	13	GALGHI	Cilindro Vibratorio CHF 44 1983/...	2942cc.	D229-3 72HP Ø102 DIESEL	330800-R
R310412V R310412P		1	DISTRIBUCIÓN	78	100	13	GALGHD				

FIAT

R250100			KIT DE RETENES				KIT	600 (E.R.D), 770 Coupe 800 Spider 1962/76	767cc.	100D - 170R 32HP Ø62	250100-R
R250110P R250110PN/1		1	GUÍA VÁLVULAS (8) CAJA PLÁSTICA (200)	7	11.8	10.2	RGV	133, Berlina de Lujo 1977/82 850, 850 Van 1965/76 Uno 45 1974/... 127 Especial 1983/88	843cc. 903cc.	100R 32HP Ø62.5 100G 37HP Ø65 146A 45HP Ø65	250800-R
R250111N R250111P R250111S R250111V		1	BANCADA	64	80	8	G1ALGHI				
R250112N R250112P R250112S		1	DISTRIBUCIÓN	42	56	7	ESP-G1				
R250800			KIT DE RETENES				KIT				
R250810P		1	GUÍA VÁLVULAS (8)	7	9.7	10.2	RGV				
R250811P R250811V R250811N		1	BANCADA	64	80	8	G1ALGHD				

ABREVIATURAS | ABBREVIATIONS

SÍMBOLOS | SYMBOLS

- Ø de eje - Ø de eixo - Ø axle
- Ø de alojamiento - Ø of accommodation
- altura - height

- Kit de retenes - **Kit de retentores** - Oil seals (Set)
- Jgo. retén válvulas - **Jogo haste de válvulas** - Valve seal set
- Ret. bancada - **Retentor traseiro virabrequim** - Rear crankshft seal
- Ret. distribución - **Retentor da distribuição** - Front crankshft seal
- Ret. árbol de levas - **Retentor comando de válvulas** - Camshaft seal

- Porta retén bancada - **Ret. traseiro do virab. com flange** - Rear crankshft seal
- Porta retén distribución - **Ret. distribuição com flange** - Front crankshft seal
- Sentido de giro derecho - **Sentido de rotação direita** - Right turn direction
- Sentido de giro izquierdo - **Sentido de rotação esquerda** - Direction of left turn
- Bidireccional - **Sentido de rotação bidireccional** - Directional turning direction



FIAT

REF.		Q	DESCRIPCIÓN Descrição Description	DE [mm]	DA [mm]	H [mm]	TIPO Type	APLICACIÓN Aplicação Application	Cm ³	MOTOR Motor Engine	JGO. JUNTAS Set Gaskets
R250112N R250112P R250112S		1	DISTRIBUCIÓN	42	56	7	ESP-G1	133, Berlina de Lujo 1977/82 850, 850 Van 1965/76 Uno 45 1974/..., 127 1983/88	843cc. 903cc.	100R 32HP Ø62.5 100G 37HP Ø65 146A 45HP Ø65	250800-R
R260000		●	KIT DE RETENES				KIT	Palio 1.0 ED/EDX MPI 96	994cc.	ED/EDX MPI 48/61HP Ø76	270200-R
R250410V R250410VM/1 R250410VM/2 R250410VM/3 R250410VM/4		1	GUÍA VÁLVULAS (8) CAJA PLÁSTICA (200) CAJA PLÁSTICA (200) CAJA PLÁSTICA (1000) CAJA PLÁSTICA (600)	8	10.8	10	RGV	Palio 1.5 EL MPI 96	1495cc.	EL MPI 76HP Ø76	
R260011P		1	BANCADA	70	85	8	G1ALGHI				
R250412P R250412N		1	DISTRIBUCIÓN	40	56	7	GALGRD				
R250413P		2	ÁRBOL DE LEVAS	30	52	7	GALGRD				
R260000		●	KIT DE RETENES				KIT	Uno Mille, Palio, Siena 1983/...	994cc.	146B 48/61HP Ø76	260700-R
R250410V R250410VM/1 R250410VM/2 R250410VM/3 R250410VM/4		1	GUÍA VÁLVULAS (8) CAJA PLÁSTICA (200) CAJA PLÁSTICA (200) CAJA PLÁSTICA (1000) CAJA PLÁSTICA (600)	8	10.8	10	RGV				
R260011P		1	BANCADA	70	85	8	G1ALGHI				
R250412P R250412N		1	DISTRIBUCIÓN	40	56	7	GALGRD				
R250413P		2	ÁRBOL DE LEVAS	30	52	7	GALGRD				
R270510V		1	GUÍA VÁLVULAS (8)	7	9.8	10	RGV	Uno, Palio, Siena, Mille Fire	999cc. 1300cc.	Fire 8V MPI 50HP Ø70 Fire 8V MPI 75HP Ø70.8	270500-R
R270511V		1	BANCADA	74	88	8	G1ALGRI				
PR270511V			PORTA BANCADA				PORTA				
R260113P R260113V		1	ÁRBOL DE LEVAS	30	42	7	GALGHD				
R270515V		1	BOMBA DE ACEITE	27	37	7	G1ALGHD				
R270710V		1	GUÍA VÁLVULAS (16)	6	8.8	9.5	RGV	Palio, Siena, Palio Weekend Palio Novo, Novo Siena, Doblo	999cc. 1242cc.	Fire 1714130 70HP Fire 188.A5 80HP (DOHC) 16V Ø71	270700-R
PR270711V		1	PORTA BANCADA	74	187.5	17	PORTA				
R270713V		2	ÁRBOL DE LEVAS	40	55	7	G1ALGHD				
R270515V		1	BOMBA DE ACEITE	27	37	7	G1ALGHD				
R271210V		1	GUÍA VÁLVULAS (8)	5	7.8	8	RGV	Palio, Siena Generación III Uno Fase II 2010/...	999cc.	Fire EVO 73/75HP Ø70	272200-R MLS
PR271911VF			PORTA BANCADA	74			PORTA				
R272213V		1	ÁRBOL DE LEVAS	31	55	7	G1ALGHD				
R270515V		1	BOMBA DE ACEITE	27	37	7	G1ALGHD				
R260000		●	KIT DE RETENES				KIT	147, Oggi, Panorama, Uno Premio Trend	1049cc. 1300cc.	127AB 206 60/70HP 127AB 2C 60/70HP Ø76	260500-R
R250410V R250410VM/1 R250410VM/2 R250410VM/3 R250410VM/4		1	GUÍA VÁLVULAS (8) CAJA PLÁSTICA (200) CAJA PLÁSTICA (200) CAJA PLÁSTICA (1000) CAJA PLÁSTICA (600)	8	10.8	10	RGV				

ABREVIATURAS | ABBREVIATIONS

SÍMBOLOS | SYMBOLS

- Ø de eje - Ø de eixo - Ø axle
- DA Ø de alojamiento - Ø of accommodation
- H altura - height

- Kit de retenes - **Kit de retentores** - Oil seals (Set)
- Jgo. retén válvulas - **Jogo haste de válvulas** - Valve seal set
- Ret. bancada - **Retentor traseiro virabrequim** - Rear crankshft seal
- Ret. distribución - **Retentor da distribuição** - Front crankshft seal
- Ret. árbol de levas - **Retentor comando de válvulas** - Camshaft seal

- Porta retén bancada - **Ret. traseiro do virab. com flange** - Rear crankshft seal
- Porta retén distribución - **Ret. distribuição com flange** - Front crankshft seal
- Sentido de giro derecho - **Sentido de rotação direita** - Right turn direction
- Sentido de giro izquierdo - **Sentido de rotação esquerda** - Direction of left turn
- Bidireccional - **Sentido de rotação bidireccional** - Directional turning direction



FIAT

REF.		DESCRIPCIÓN Descrição Description	DE [mm]	DA [mm]	H [mm]	TIPO Type	APLICACIÓN Aplicação Application	Cm ³	MOTOR Motor Engine	JGO. JUNTAS Set Gaskets
R260011P	1	BANCADA	70	85	8	G1ALGHI	147, Oggi, Panorama, Uno Premio Trend	1049cc. 1300cc.	127AB 206 60/70HP 127AB 2C 60/70HP Ø76	260500-R
R250412P R250412N	1	DISTRIBUCIÓN	40	56	7	GALGRD				
R250413P	2	ÁRBOL DE LEVAS	30	52	7	GALGRD				
R250111N R250111P R250111S R250111V	1	BANCADA	64	80	8	G1ALGHI	1100/103 1961/64	1089cc.	65HP Ø68.5	250000-R
R250012N	1	DISTRIBUCIÓN	40	60	10	GAHD				
R250400	●	KIT DE RETENES				KIT	128, 147, Spazio, Brio Ritmo 60, Strada 60 1971/...	1116cc.	128A 55/60HP Ø80	250400-R
R250410V R250410VM/1 R250410VM/2 R250410VM/3 R250410VM/4	1	GUÍA VÁLVULAS (8) CAJA PLÁSTICA (200) CAJA PLÁSTICA (200) CAJA PLÁSTICA (1000) CAJA PLÁSTICA (600)	8	10.8	10	RGV				
R250111N R250111P R250111S R250111V	1	BANCADA	64	80	8	G1ALGHI				
R250412P R250412N	1	DISTRIBUCIÓN	40	56	7	GALGRD				
R250413P	2	ÁRBOL DE LEVAS	30	52	7	GALGRD				
R271210V R271210VM/2 R271210VM/3 R271210VM/4	1	GUÍA VÁLVULAS (8) CAJA PLÁSTICA (200) CAJA PLÁSTICA (1000) CAJA PLÁSTICA (600)	5	7.8	8	RGV				
PR271911VF		PORTA BANCADA	74	187.5	17	PORTA	Fire 1.3, Fiorino, 500 2007/... Fire 1.4 ELX, Evo 2010/... Idea 2003/... Palio Fase II/III 2007/13 Siena Gen. III MPI 2002/... Grande Punto 2005/... Linea 2007/..., Strada Fase III	1242cc. 1368cc.	350 A1 70HP Ø72 169 A4 77/82HP Ø72	271900-R MLS
R270713V	1	ÁRBOL DE LEVAS	40	55	7	G1ALGHD				
R270515V	1	BOMBA DE ACEITE	27	37	7	G1ALGHD				
R270710V	1	GUÍA VÁLVULAS (16)	6	8.8	9.5	RGV				
PR270711V	1	PORTA BANCADA	74			PORTA	Palio 2002/..., Siena 2005/... Punto 2003/..., Doblo 2010/... Idea , Stilo 2004/... Stilo 2005/...	1242cc. 1368cc.	188A5 80HP Ø72 183A1 95HP Ø72	272500-R MLS
R270713V	2	ÁRBOL DE LEVAS	40	55	7	G1ALGHD				
R270515V	1	BOMBA DE ACEITE	27	37	7	G1ALGHD				
R271510V	1	GUÍA VÁLVULAS (16)	4.9	8.32	9.95	RGV				
R271511V R271511VF	1	BANCADA	78	100	9	GALGSRRI	Punto ELX JTD 2003/... Strada Trekking Fase III JTD 2010/...	1248cc.	188A9 (DOHC) 16V 70HP Ø69.6 DIESEL	271500-R MLS
R420613P	1	DISTRIBUCIÓN	40	52	7	GALGHD				
R250400	●	KIT DE RETENES				KIT				
R250410V R250410VM/1 R250410VM/2 R250410VM/3 R250410VM/4	1	GUÍA VÁLVULAS (8) CAJA PLÁSTICA (200) CAJA PLÁSTICA (200) CAJA PLÁSTICA (1000) CAJA PLÁSTICA (600)	8	10.8	10	RGV	128, Europa, 147 Spazio 1971/81 Regata 70, Ritmo Strada 65 Uno 70, lava, TV 147 Sorpasso Fiorino 1982/... Ritmo Strada 75 Ritmo Strada 85 1978/82	1290cc. 1301cc. 1498cc.	128A1 73HP Ø86.4 138B2 68/70HP Ø86.4 138A2-A4 75/85HP Ø86.4	250500-R
R250111N R250111P R250111S	1	BANCADA	64	80	8	G1ALGHI				

ABREVIATURAS | ABBREVIATIONS

SÍMBOLOS | SYMBOLS

- [DE] Ø de eje - Ø de eixo - Ø axle
- [DA] Ø de alojamiento - Ø of accommodation
- [H] altura - height

- Kit de retenes - **Kit de retentores** - Oil seals (Set)
- Jgo. retén válvulas - **Jogo haste de válvulas** - Valve seal set
- Ret. bancada - **Retentor traseiro virabrequim** - Rear crankshft seal
- Ret. distribución - **Retentor da distribuição** - Front crankshft seal
- Ret. árbol de levas - **Retentor comando de válvulas** - Camshaft seal

- Porta retén bancada - **Ret. traseiro do virab. com flange** - Rear crankshft seal
- Porta retén distribución - **Ret. distribuição com flange** - Front crankshft seal
- Sentido de giro derecho - **Sentido de rotação direita** - Right turn direction
- Sentido de giro izquierdo - **Sentido de rotação esquerda** - Direction of left turn
- Bidireccional - **Sentido de rotação bidireccional** - Directional turning direction



FIAT

REF.		Q	DESCRIPCIÓN Descrição Description	DE [mm]	DA [mm]	H [mm]	TIPO Type	APLICACIÓN Aplicação Application	Cm ³	MOTOR Motor Engine	JGO. JUNTAS Set Gaskets
R250111V		1	BANCADA	64	80	8	G1ALGHI	128, Europa, 147, Spazio 71/81 Regata 70, Ritmo Strada 65 Uno 70, lava, TV 147 Sorpasso Fiorino 1982/... Ritmo Strada 75 Ritmo Strada 85 1978/82	1290cc. 1301cc.	128A1 73HP Ø86.4 138B2 68/70HP Ø86.4	250500-R
R250412P R250412N		1	DISTRIBUCIÓN	40	56	7	GALGRD		1498cc.	138A2-A4 75/85HP Ø86.4	
R250413P		2	ÁRBOL DE LEVAS	30	52	7	GALGRD				
R260000		●	KIT DE RETENES				KIT	147, Duna, Fiorino, Spazio Uno 1985/...	1301cc.	4TD - 146B 45HP Ø76.1 DIESEL	260001-R
R250410V R250410VM/1 R250410VM/2 R250410VM/3 R250410VM/4		1	GUÍA VÁLVULAS (8) CAJA PLÁSTICA (200) CAJA PLÁSTICA (200) CAJA PLÁSTICA (1000) CAJA PLÁSTICA (600)	8	10.8	10	RGV	Qubo, Fiorino Qubo	1360cc.	75HP Ø75	452200-R MLS
R260011P		1	BANCADA	70	85	8	G1ALGHI				
R250412P R250412N		1	DISTRIBUCIÓN	40	56	7	GALGRD				
R250413P		2	ÁRBOL DE LEVAS	30	52	7	GALGRD				
R460710V		1	GUÍA VÁLVULAS (8)	7	9.8	10	RGV				
R560111P R560111V		1	BANCADA	85	105	8	GALGRI				
R460712V		1	DISTRIBUCIÓN	42	66	8	GALGHD				
R460213P R460213S R460213V		1	ÁRBOL DE LEVAS	36	50	8	GALGHD				
R271210V R271210VM/2 R271210VM/3 R271210VM/4		1	GUÍA VÁLVULAS (8) CAJA PLÁSTICA (200) CAJA PLÁSTICA (1000) CAJA PLÁSTICA (600)	5	7.8	8	RGV	Palio, Siena, Strada	1368cc.	Fire 8V 80/81HP Ø72	271200-R MLS
PR270511V			PORTA BANCADA	74			PORTA	500, Punto, Bravo, Doblo Punto, T-Jet 2009/...	1368cc.	198A4/A8 - 955A6/A8 105HP Ø72 (DOHC) 16V	272400-R
R260113P R260113V		1	ÁRBOL DE LEVAS	30	42	7	GALGHD				
R270515V		1	BOMBA DE ACEITE	27	37	7	G1ALGHD				
R270710V		1	GUÍA VÁLVULAS (16)	6	8.8	9.5	RGV				
PR270711V		1	PORTA BANCADA	74			PORTA				
R270713V		2	ÁRBOL DE LEVAS	40	55	7	G1ALGHD				
R270515V		1	BOMBA DE ACEITE	27	37	7	G1ALGHD				
R260200		●	KIT DE RETENES				KIT	Spazio, Duna, Tipo, Uno Vivace, Palio, Siena 1988/91 Fiorino 1993/95	1372cc.	160A1 71HP 146C1/5 67/72HP 159A2 78HP Ø80.5	260200-R
R250410V R250410VM/1 R250410VM/2 R250410VM/3 R250410VM/4		1	GUÍA VÁLVULAS (8) CAJA PLÁSTICA (200) CAJA PLÁSTICA (200) CAJA PLÁSTICA (1000) CAJA PLÁSTICA (600)	8	10.8	10	RGV	Spazio, Duna, Tipo, Uno Vivace, Palio, Siena 1988/91 Fiorino 1993/95	1372cc.	160A1 71HP 146C1/5 67/72HP 159A2 78HP Ø80.5	260200-R
R250111N R250111P R250111S R250111V		1	BANCADA	64	80	8	G1ALGHI				
R250412P R250412N		1	DISTRIBUCIÓN	40	56	7	GALGRD				

ABREVIATURAS | ABBREVIATIONS

SÍMBOLOS | SYMBOLS

Ø de eje - Ø de eixo - Ø axle	Kit de retenes - Kit de retentores - Oil seals (Set)	Porta retén bancada - Ret. traseiro do virab. com flange - Rear crankshft seal
DA Ø de alojamiento - Ø of accommodation	Jgo. retén válvulas - Jogo haste de válvulas - Valve seal set	Porta retén distribución - Ret. distribuição com flange - Front crankshft seal
H altura - height	Ret. bancada - Retentor traseiro virabrequim - Rear crankshft seal	Sentido de giro derecho - Sentido de rotação direita - Right turn direction
	Ret. distribución - Retentor da distribuição - Front crankshft seal	Sentido de giro izquierdo - Sentido de rotação esquerda - Direction of left turn
	Ret. árbol de levas - Retentor comando de válvulas - Camshaft seal	Bidireccional - Sentido de rotação bidireccional - Directional turning direction



FIAT

REF.		Q	DESCRIPCIÓN Descrição Description	DE [mm]	DA [mm]	H [mm]	TIPO Type	APLICACIÓN Aplicação Application	Cm ³	MOTOR Motor Engine	JGO. JUNTAS Set Gaskets
R250413P		2	ÁRBOL DE LEVAS	30	52	7	GALGRD	Spazio, Duna, Tipo, Uno Vivace, Palio, Siena 1988/91 Fiorino 1993/95	1372cc.	160A1 71HP 146C1/5 67/72HP 159A2 78HP Ø80.5	260200-R
R250110P R250110PN/1		8	GUÍA VÁLVULAS (8) CAJA PLÁSTICA (200)	7	11.8	10.2	RGV	1500 Berlina, Familiar Multicarga 1963/69 1600 Berlina, Coupe 1969/72	1481cc.	115C 72HP Ø77	250200-R
R250211N R250211P R250211S		1	BANCADA	80	100	10	GALGHI		1600cc.	115C 76HP Ø78	
R250212N		1	DISTRIBUCIÓN	45	65	10	E-GAHD				
R250400		●	KIT DE RETENES				KIT		128 Regatta '85, Ritmo1986/90 Duna, Uno, Super Europa 1983/..., Elba, Premio, Fiorino	1498cc.	
R250410V R250410VM/1 R250410VM/2 R250410VM/3 R250410VM/4		1	GUÍA VÁLVULAS (8) CAJA PLÁSTICA (200) CAJA PLÁSTICA (200) CAJA PLÁSTICA (1000) CAJA PLÁSTICA (600)	8	10.8	10	RGV				
R250111N R250111P R250111S R250111V		1	BANCADA	64	80	8	G1ALGHI				
R250412P R250412N		1	DISTRIBUCIÓN	40	56	7	GALGRD				
R250413P		2	ÁRBOL DE LEVAS	30	52	7	GALGRD				
R260200		●	KIT DE RETENES				KIT	Duna, Uno, Regatta, Palio Siena, Premio, Elba, Tipo Fiorino 1988/...	1581cc.	Sevel 84/88HP 146C6 75HP 159A3 76/78HP 160A2 82HP Ø86.4	260300-R
R250410V R250410VM/1 R250410VM/2 R250410VM/3 R250410VM/4		1	GUÍA VÁLVULAS (8) CAJA PLÁSTICA (200) CAJA PLÁSTICA (200) CAJA PLÁSTICA (1000) CAJA PLÁSTICA (600)	8	10.8	10	RGV				
R250111N R250111P R250111S R250111V		1	BANCADA	64	80	8	G1ALGHI				
R250412P R250412N		1	DISTRIBUCIÓN	40	56	7	GALGRD				
R250413P		2	ÁRBOL DE LEVAS	30	52	7	GALGRD				
R260610V R260610VM/1 R260610VM/2 R260610VM/3 R260610VM/4		1	GUÍA VÁLVULAS (16) CAJA PLÁSTICA (200) CAJA PLÁSTICA (200) CAJA PLÁSTICA (1000) CAJA PLÁSTICA (600)	7	9.8	10	RGV	Palio, Siena, Tipo, Bravo Marea, Multipla 1999/...	1581cc.	182A4A6 - 186A3/A4 16V 103HP Ø86.4	260900-R
PR260911V		1	PORTA BANCADA	64	81.50	8	PORTA				
R260312P R260312N R260312V		1	DISTRIBUCIÓN	40	56	7	G1ALGHD				
R260113P R260113V		1	ÁRBOL DE LEVAS BOMBA DE ACEITE	30	42	7	GALGHD				
R260313N R260313P R260313V		2	ÁRBOL DE LEVAS	30	52	7	G1ALGHD				

ABREVIATURAS | ABBREVIATIONS

SÍMBOLOS | SYMBOLS

- Ø de eje - Ø de eixo - Ø axle
- Ø de alojamiento - Ø of accommodation
- H altura - height

- Kit de retenes - **Kit de retentores** - Oil seals (Set)
- Jgo. retén válvulas - **Jogo haste de válvulas** - Valve seal set
- Ret. bancada - **Retentor traseiro virabrequim** - Rear crankshft seal
- Ret. distribución - **Retentor da distribuição** - Front crankshft seal
- Ret. árbol de levas - **Retentor comando de válvulas** - Camshaft seal

- Porta retén bancada - **Ret. traseiro do virab. com flange** - Rear crankshft seal
- Porta retén distribución - **Ret. distribuição com flange** - Front crankshft seal
- Sentido de giro derecho - **Sentido de rotação direita** - Right turn direction
- Sentido de giro izquierdo - **Sentido de rotação esquerda** - Direction of left turn
- Bidireccional - **Sentido de rotação bidireccional** - Directional turning direction



FIAT

REF.	Q	DESCRIPCIÓN Descrição Description	DE [mm]	DA [mm]	H [mm]	TIPO Type	APLICACIÓN Aplicação Application	Cm ³	MOTOR Motor Engine	JGO. JUNTAS Set Gaskets
R250410V R250410VM/1 R250410VM/2 R250410VM/3 R250410VM/4	1	GUÍA VÁLVULAS (8) CAJA PLÁSTICA (200) CAJA PLÁSTICA (200) CAJA PLÁSTICA (1000) CAJA PLÁSTICA (600)	8	10.8	10	RGV	Regata 100S 1985/...	1585cc.	149A 100HP Ø84	250900-R
R260111P R260111V	1	BANCADA	74	90	10	G1ALGRI				
R260112P R260112V	1	DISTRIBUCIÓN	30	43	8	G1ALGHD				
R250413P	2	ÁRBOL DE LEVAS	30	52	7	GALGRD				
R260610V R260610VM/1 R260610VM/2 R260610VM/3 R260610VM/4	1	GUÍA VÁLVULAS (16) CAJA PLÁSTICA (200) CAJA PLÁSTICA (200) CAJA PLÁSTICA (1000) CAJA PLÁSTICA (600)	7	9.8	10	RGV	Palio, Siena, Marea Multipla 2001/...	1596cc.	182B6 - 178E7 103HP Ø77 Torque 16V	261100-R MLS
PR260911V	1	PORTA BANCADA	64	81.50	8	PORTA				
R260312P R260312N R260312V	1	DISTRIBUCIÓN	40	56	7	G1ALGHD				
R260113P R260113V	1	ÁRBOL DE LEVAS BOMBA DE ACEITE	30	42	7	GALGHD				
R260313N R260313P R260313V	2	ÁRBOL DE LEVAS	30	52	7	G1ALGHD				
R272010P	1	GUÍA VÁLVULAS (16)	6	11	18.3	RGV				
R330511V	1	BANCADA	91	111	10	G1ALGRI	Idea Essence, Idea Sporting Idea Adventure, Siena Fase III Essence, Strada Fase III/IV Palio Wend Fase III/IV Advent Adventure 2010/... Punto Essence 2011/...	1598cc.	E.torQ 178D20.11 178D22.11 (SOHC) 16V 115HP Ø77	272000-R MLS
R230412P	1	DISTRIBUCIÓN	32	45	6.5	GALGRD				
R270713V	1	ÁRBOL DE LEVAS	40	55	7	G1ALGHD				
R250700	●	KIT DE RETENES				KIT				
R250410V R250410VM/1 R250410VM/2 R250410VM/3 R250410VM/4	1	GUÍA VÁLVULAS (8) CAJA PLÁSTICA (200) CAJA PLÁSTICA (200) CAJA PLÁSTICA (1000) CAJA PLÁSTICA (600)	8	10.8	10	RGV	125 (Bialbero), Berlina Sport Multicarga, Mirafiori 1972/74	1608cc.	125AB - 125A 110HP Ø80	250700-R
R550411P R550411N	1	BANCADA	70	90	10	GALGHI				
R250412P R250412N	1	DISTRIBUCIÓN	40	56	7	GALGRD				
R250413P	3	ÁRBOL DE LEVAS	30	52	7	GALGRD				
R260400	●	KIT DE RETENES				KIT				
R250410V R250410VM/1 R250410VM/2 R250410VM/3 R250410VM/4	1	GUÍA VÁLVULAS (8) CAJA PLÁSTICA (200) CAJA PLÁSTICA (200) CAJA PLÁSTICA (1000) CAJA PLÁSTICA (600)	8	10.8	10	RGV	Duna, Uno, Regatta, Fiorino 1985/...	1697cc.	149B - 146B 60HP Ø82.6 DIESEL	260401-R
R260111P R260111V	1	BANCADA	74	90	10	G1ALGRI				
R260112P	1	DISTRIBUCIÓN	30	43	8	G1ALGHD				

ABREVIATURAS | ABBREVIATIONS

SÍMBOLOS | SYMBOLS

- Ø de eje - Ø de eixo - Ø axle
- DA Ø de alojamiento - Ø of accommodation
- H altura - height

- Kit de retenes - **Kit de retentores** - Oil seals (Set)
- Jgo. retén válvulas - **Jogo haste de válvulas** - Valve seal set
- Ret. bancada - **Retentor traseiro virabrequim** - Rear crankshft seal
- Ret. distribución - **Retentor da distribuição** - Front crankshft seal
- Ret. árbol de levas - **Retentor comando de válvulas** - Camshaft seal

- Porta retén bancada - **Ret. traseiro do virab. com flange** - Rear crankshft seal
- Porta retén distribución - **Ret. distribuição com flange** - Front crankshft seal
- Sentido de giro derecho - **Sentido de rotação direita** - Right turn direction
- Sentido de giro izquierdo - **Sentido de rotação esquerda** - Direction of left turn
- Bidireccional - **Sentido de rotação bidireccional** - Directional turning direction



FIAT

REF.	Q	DESCRIPCIÓN Descrição Description	DE [mm]	DA [mm]	H [mm]	TIPO Type	APLICACIÓN Aplicação Application	Cm ³	MOTOR Motor Engine	JGO. JUNTAS Set Gaskets
R260112V	1	DISTRIBUCIÓN	30	43	8	G1ALGHD	Duna, Uno, Regatta Fiorino 1985/...	1697cc.	149B - 146B 60HP Ø82.6	260401-R
R250413P	2	ÁRBOL DE LEVAS	30	52	7	GALGRD				
R250410V R250410VM/1 R250410VM/2 R250410VM/3 R250410VM/4	1	GUÍA VÁLVULAS (8) CAJA PLÁSTICA (200) CAJA PLÁSTICA (200) CAJA PLÁSTICA (1000) CAJA PLÁSTICA (600)	8	10.8	10	RGV	Fiorino, Uno, Tipo, Palio Ducato D/TD	1697cc.	149B - 176A 58/69HP Ø82.6 DIESEL	260401-R (270000)
R260111P R260111V	1	BANCADA	74	90	10	G1ALGRI				
R260112P R260112V	1	DISTRIBUCIÓN	30	43	8	G1ALGHD				
R250413P	2	ÁRBOL DE LEVAS	30	52	7	GALGRD				
R260111P R260111V	1	BANCADA	74	90	10	G1ALGRI				
R260112P R260112V	1	DISTRIBUCIÓN	30	43	8	G1ALGHD				
R272010P	1	GUÍA VÁLVULAS (16)	6	11	18.3	RGV	Fiat Punto, Idea, Linea 2011/...	1747cc.	Fiat E-Torq 130HP Ø81 (SOHC) 16V	272100-R MLS
R330511V	1	BANCADA	91	111	10	G1ALGRI				
R230412P	1	DISTRIBUCIÓN	32	45	6.5	GALGRD				
R270713V	1	ÁRBOL DE LEVAS	40	55	7	G1ALGHD				
R260610V R260610VM/1 R260610VM/2 R260610VM/3 R260610VM/4	1	GUÍA VÁLVULAS (16) CAJA PLÁSTICA (200) CAJA PLÁSTICA (200) CAJA PLÁSTICA (1000) CAJA PLÁSTICA (600)	7	9.8	10	RGV	Marea 1996/..., Brava Bravo 1995/...	1747cc.	182A2 113HP Ø82	272300-R
PR270911V		PORTA BANCADA	93			PORTA				
R270612V	1	DISTRIBUCIÓN	55	68	8	GALGHD				
R260113P R260113V	1	ÁRBOL DE LEVAS	30	42	7	GALGHD				
R270615V	1	ÁRBOL DE LEVAS AUXILIAR	31	41	7	GALGHD				
R260400	●	KIT DE RETENES				KIT				
R250410V R250410VM/1 R250410VM/2 R250410VM/3 R250410VM/4	1	GUÍA VÁLVULAS (8) CAJA PLÁSTICA (200) CAJA PLÁSTICA (200) CAJA PLÁSTICA (1000) CAJA PLÁSTICA (600)	8	10.8	10	RGV				
R260111P R260111V	1	BANCADA	74	90	10	G1ALGRI				
R260112P R260112V	1	DISTRIBUCIÓN	30	43	8	G1ALGHD				
R250413P	2	ÁRBOL DE LEVAS	30	52	7	GALGRD				
R260111P R260111V	1	BANCADA	74	90	10	G1ALGRI				
R280610V	1	GUÍA VÁLVULAS (16)	6	8.8	9.5	RGV	Palio Fase II 2004/...	1781cc.	182A2 113HP Ø82	241800-R MLS
R240411V R240411P	1	BANCADA	80	98	10	G1ALGRI				
R550413P R550413N	1	DISTRIBUCIÓN	30	42	8	GAHI				
R240013V R240013P	2	ÁRBOL DE LEVAS	35	48	7	GALGHD				

ABREVIATURAS | ABBREVIATIONS

SÍMBOLOS | SYMBOLS

- [DE] Ø de eje - Ø de eixo - Ø axle
- [DA] Ø de alojamiento - Ø of accommodation
- [H] altura - height

- Kit de retenes - **Kit de retentores** - Oil seals (Set)
- Jgo. retén válvulas - **Jogo haste de válvulas** - Valve seal set
- Ret. bancada - **Retentor traseiro virabrequim** - Rear crankshft seal
- Ret. distribución - **Retentor da distribuição** - Front crankshft seal
- Ret. árbol de levas - **Retentor comando de válvulas** - Camshaft seal

- Porta retén bancada - **Ret. traseiro do virab. com flange** - Rear crankshft seal
- Porta retén distribución - **Ret. distribuição com flange** - Front crankshft seal
- Sentido de giro derecho - **Sentido de rotação direita** - Right turn direction
- Sentido de giro izquierdo - **Sentido de rotação esquerda** - Direction of left turn
- Bidireccional - **Sentido de rotação bidireccional** - Directional turning direction



FIAT											
REF.		Q	DESCRIPCIÓN Descrição Description	DE [mm]	DA [mm]	H [mm]	TIPO Type	APLICACIÓN Aplicação Application	Cm ³	MOTOR Motor Engine	JGO. JUNTAS Set Gaskets
R240210V R240210VM/1 R240210VM/2 R240210VM/3 R240210VM/4		1	GUÍA VÁLVULAS (8) CAJA PLÁSTICA (200) CAJA PLÁSTICA (200) CAJA PLÁSTICA (1000) CAJA PLÁSTICA (600)	7	11.1	10	RGV	Stylo, Strada Working Adventure, Palio 2003	1796cc.	OHC 171190 102HP Ø80.5	242200-R
R244010V		1	GUÍA VÁLVULAS (8)	6	8.8	9.5	RGV				
R240411V R240411P		1	BANCADA	80	98	10	G1ALGRI				
R240415V R240415P		1	DISTRIBUCIÓN	26	42	8	G1ALGHD				
R240013V R240013P		1	ÁRBOL DE LEVAS	35	48	7	GALGHD				
R240210V R240210VM/1 R240210VM/2 R240210VM/3 R240210VM/4		1	GUÍA VÁLVULAS (8) CAJA PLÁSTICA (200) CAJA PLÁSTICA (200) CAJA PLÁSTICA (1000) CAJA PLÁSTICA (600)	7	11.1	10	RGV	Palio, Stilo, Palio Flex, Strada Siena Flex 2003/... Idea Adventura HLX G2/G3 2006/...	1796cc.	OHC-171190/17241C1 103HP - G2 102/105HP G3 110HP Ø80.5	252300-R MLS
R252310V		1	GUÍA VÁLVULAS (8)	6	8.8	9.5	RGV				
R240411V R240411P		1	BANCADA	80	98	10	G1ALGRI				
R240013V R240013P		1	ÁRBOL DE LEVAS	35	48	7	GALGHD				
R240415V R240415P		1	DISTRIBUCIÓN	26	42	8	G1ALGHD				
R291010V		1	GUÍA VÁLVULAS (16)	4.05	7.5	15.45	RGV	Croma 2005/...	1796cc.	939A4 (DOHC) 16V 140HP Ø80,5	291000-R MLS
PR291011T		1	PORTA BANCADA				PORTA				
R230512V R230512P		1	DISTRIBUCIÓN	32	42	7	G1ALGHD				
R240013V R240013P		2	ÁRBOL DE LEVAS	35	48	7	GALGHD				
R460300			KIT DE RETENES				KIT	Ducato TD 1994/... Scudo TD 1995/01	1905cc.	D8B/DHX 92HP Ø83 DIESEL	460301-R (460900)
R460210V		1	GUÍA VÁLVULAS (8)	8	10.8	10	RGV				
R460211V		1	BANCADA	90	110	7	GALGRI				
R460212V R460212P		1	DISTRIBUCIÓN	42	62	7	GALGHD				
R470013V R470013P		1	ÁRBOL DE LEVAS	35	50	7	GALG-BI				
R250410V R250410VM/1 R250410VM/2 R250410VM/3 R250410VM/4		1	GUÍA VÁLVULAS (8) CAJA PLÁSTICA (200) CAJA PLÁSTICA (200) CAJA PLÁSTICA (1000) CAJA PLÁSTICA (600)	8	10.8	10	RGV	Brava, Bravo TD 1996/99 Marengo TD, Marea TD	1910cc.	182A8/A7 75/100HP Ø82 DIESEL	252001-R
PR25011V			PORTA BANCADA	93	172/139	7/12	PORTA				
R252012V		1	DISTRIBUCIÓN	31	41	7	G1ALGHD				
R260113P R260113V		1	ÁRBOL DE LEVAS	30	42	7	GALGHD				

ABREVIATURAS | ABBREVIATIONS

SÍMBOLOS | SYMBOLS

- Ø de eje - Ø de eixo - Ø axle
- DA Ø de alojamiento - Ø of accommodation
- H altura - height

- Kit de retenes - **Kit de retentores** - Oil seals (Set)
- Jgo. retén válvulas - **Jogo haste de válvulas** - Valve seal set
- Ret. bancada - **Retentor traseiro virabrequim** - Rear crankshft seal
- Ret. distribución - **Retentor da distribuição** - Front crankshft seal
- Ret. árbol de levas - **Retentor comando de válvulas** - Camshaft seal

- Porta retén bancada - **Ret. traseiro do virab. com flange** - Rear crankshft seal
- Porta retén distribución - **Ret. distribuição com flange** - Front crankshft seal
- Sentido de giro derecho - **Sentido de rotação direita** - Right turn direction
- Sentido de giro izquierdo - **Sentido de rotação esquerda** - Direction of left turn
- Bidireccional - **Sentido de rotação bidireccional** - Directional turning direction



FIAT

REF.		Q	DESCRIPCIÓN Descrição Description	DE [mm]	DA [mm]	H [mm]	TIPO Type	APLICACIÓN Aplicação Application	Cm ³	MOTOR Motor Engine	JGO. JUNTAS Set Gaskets
R250410V R250410VM/1 R250410VM/2 R250410VM/3 R250410VM/4		1	GUÍA VÁLVULAS (8) CAJA PLÁSTICA (200) CAJA PLÁSTICA (200) CAJA PLÁSTICA (1000) CAJA PLÁSTICA (600)	8	10.8	10	RGV	Ducato TD 1994/... Scudo TD 1995/01	1905cc.	D8B/DHX 92HP Ø83 DIESEL	252101-R
PR252011V			PORTA BANCADA	93	172/139	7/12	PORTA				
R252012V		1	DISTRIBUCIÓN	31	41	7	G1ALGHD				
R260113P R260113V		1	ÁRBOL DE LEVAS	30	42	7	GALGHD				
R250410V R250410VM/1 R250410VM/2 R250410VM/3 R250410VM/4		1	GUÍA VÁLVULAS (8) CAJA PLÁSTICA (200) CAJA PLÁSTICA (200) CAJA PLÁSTICA (1000) CAJA PLÁSTICA (600)	8	10.8	10	RGV	Marea JTD 2000/02, Stilo JTD Idea JTD, Punto 2003/... Palio JTD 2002/..., Strada	1910cc.	186 A6 - 192 A1/3 188 B2 - 182 B9 80/100/110/115HP Ø82 DIESEL	252401-R
PR252011V			PORTA BANCADA	93	172/139	7/12	PORTA				
R252012V		1	DISTRIBUCIÓN	31	41	7	G1ALGHD				
R260113P R260113PV		1	ÁRBOL DE LEVAS	30	42	7	GALGHD				
R260400		●	KIT DE RETENES				KIT	Tipo, Tempra, Palio, Siena TD	1929cc.	160D - 280A1 65/90HP Ø82.6 DIESEL	260401-R 270000
R250410V R250410VM/1 R250410VM/2 R250410VM/3 R250410VM/4		1	GUÍA VÁLVULAS (8) CAJA PLÁSTICA (200) CAJA PLÁSTICA (200) CAJA PLÁSTICA (1000) CAJA PLÁSTICA (600)	8	10.8	10	RGV				
R260111P R260111V		1	BANCADA	74	90	10	G1ALGRI				
R260112P R260112V		1	DISTRIBUCIÓN	30	43	8	G1ALGHD				
R250413P		2	ÁRBOL DE LEVAS	30	52	7	GALGRD				
R260400		●	KIT DE RETENES				KIT	Regatta 2000, Bialbero Tempra 1989/...	1987cc.	154C 90/110HP Ø84	260100-R
R250410V R250410VM/1 R250410VM/2 R250410VM/3 R250410VM/4		1	GUÍA VÁLVULAS (8) CAJA PLÁSTICA (200) CAJA PLÁSTICA (200) CAJA PLÁSTICA (1000) CAJA PLÁSTICA (600)	8	10.8	10	RGV				
R260111P R260111V		1	BANCADA	74	90	10	G1ALGRI				
R260112P R260112V		1	DISTRIBUCIÓN	30	43	8	G1ALGHD				
R250413P		2	ÁRBOL DE LEVAS	30	52	7	GALGRD				
R260600		●	KIT DE RETENES				KIT	Tempra 1992/... Tipo i.e. 1989/93 Croma i.e 1993/... Coupe i.e, Turbo 1994/...	1995cc.	160A 126HP - 154E 140HP - 836A 145HP Zact 16V Ø84	260600-R
R260610V R260610VM/1 R260610VM/2 R260610VM/3 R260610VM/4		1	GUÍA VÁLVULAS (16) CAJA PLÁSTICA (200) CAJA PLÁSTICA (200) CAJA PLÁSTICA (1000) CAJA PLÁSTICA (600)	7	9.8	10	RGV				
R260111P R260111V		1	BANCADA	74	90	10	G1ALGRI				
R260112P R260112V		1	DISTRIBUCIÓN	30	43	8	G1ALGHD				
R260113P R260113V		2	ÁRBOL DE LEVAS	30	42	7	GALGHD				

ABREVIATURAS | ABBREVIATIONS

SÍMBOLOS | SYMBOLS

- Ø de eje - Ø de eixo - Ø axle
- Ø de alojamiento - Ø of accommodation
- altura - height

- Kit de retenes - **Kit de retentores** - Oil seals (Set)
- Jgo. retén válvulas - **Jogo haste de válvulas** - Valve seal set
- Ret. bancada - **Retentor traseiro virabrequim** - Rear crankshft seal
- Ret. distribución - **Retentor da distribuição** - Front crankshft seal
- Ret. árbol de levas - **Retentor comando de válvulas** - Camshaft seal

- Porta retén bancada - **Ret. traseiro do virab. com flange** - Rear crankshft seal
- Porta retén distribución - **Ret. distribuição com flange** - Front crankshft seal
- Sentido de giro derecho - **Sentido de rotação direita** - Right turn direction
- Sentido de giro izquierdo - **Sentido de rotação esquerda** - Direction of left turn
- Bidireccional - **Sentido de rotação bidireccional** - Directional turning direction



FIAT

REF.	Q	DESCRIPCIÓN Descrição Description	DE [mm]	DA [mm]	H [mm]	TIPO Type	APLICACIÓN Aplicação Application	Cm ³	MOTOR Motor Engine	JGO. JUNTAS Set Gaskets
R260313N R260313P R260313V		ÁRBOL DE LEVAS	30	52	7	G1ALGHD	Tempra 1992/..., Tipo i.e. 1989/93, Croma i.e 1993/... Coupe i.e, Turbo 1994/...	1995cc.	160A 126HP - 154E 140HP - 836A 145HP Zact 16V Ø84	260600-R
R260400		KIT DE RETENES				KIT	Tempra i.e, Tipo i.e, Croma i.e Croma i.e Turbo 1992/95	1995cc.	154C4.046 153HP 159A6.046 115HP 834B.146 Zact 8V 115HP Ø84	260800-R
R250410V R250410VM/1 R250410VM/2 R250410VM/3 R250410VM/4	1	GUÍA VÁLVULAS (8) CAJA PLÁSTICA (200) CAJA PLÁSTICA (200) CAJA PLÁSTICA (1000) CAJA PLÁSTICA (600)	8	10.8	10	RGV				
R260111P R260111V	1	BANCADA	74	90	10	G1ALGRI				
R260112P R260112V	1	DISTRIBUCIÓN	30	43	8	G1ALGHD				
R250413P	2	ÁRBOL DE LEVAS	30	52	7	GALGRD				
R270910V	1	GUÍA VÁLVULAS (20)	7	9.8	10	RGV	Marea 1996/98 - 1998/... Coupe 1996/01, Bravo 1995/98	1998cc.	182A1 147HP 182B3/B7 147/155HP Ø82	270900-R
PR270911V		PORTA BANCADA	93			PORTA				
R270612V	1	DISTRIBUCIÓN	55	68	8	GALGHD				
R260113P R260113V	1	ÁRBOL DE LEVAS	30	42	7	GALGHD				
R270615V	1	ÁRBOL DE LEVAS	31	41	7	GALGHD				
R270910V	1	GUÍA VÁLVULAS (20)	7	9.8	10	RGV	Bravo, Coupe, Marea 1998/01	1998cc.	182B7 - 182B3 155HP Ø82	271300-R
PR252011V		PORTA BANCADA	93	172/139	7/12	PORTA				
R270612V	1	DISTRIBUCIÓN	55	68	8	GALGHD				
R260113P R260113V	1	ÁRBOL DE LEVAS	30	42	7	GALGHD				
R270615V	1	ÁRBOL DE LEVAS Y AUXILIAR	31	41	7	GALGHD				
R461510P	1	GUÍA VÁLVULAS (12)	8	10.8	10	RGV	Ulysse TD 1996/99	2088cc.	P8C (XUD11ATE/L) 12V 109HP Ø86 DIESEL	461501-R
R460211V	1	BANCADA	90	110	7	GALGRI				
R460212V R460212P	1	DISTRIBUCIÓN	42	62	7	GALGHD				
R470013V R470013P	1	ÁRBOL DE LEVAS	35	50	7	GALG-BI				
R302010V	1	GUÍA VÁLVULAS (16)	6	12/24	18.8	RGV	Ducato 2006/...	2198cc.	4HU 101HP Ø86 DIESEL	302001-R 324800
PR302011T		PORTA BANCADA				PORTA				
PR302012V		PORTA DISTRIBUCIÓN				PORTA				
R470013V R470013P	1	ÁRBOL DE LEVAS	35	50	7	GALG-BI				
R252710V	1	GUÍA VÁLVULAS (16)	5	9.7	18.85	RGV	Ducato JTD 2002/... - 2006/...	2286cc.	F1AE 110/120/127HP Ø88 (DOHC) 16V DIESEL	252801-R
R252811V	1	BANCADA	83	113	14					
R252812V	1	DISTRIBUCIÓN	50	80	14					
R252815V	1	AUXILIAR	34	60	10					

ABREVIATURAS | ABBREVIATIONS

SÍMBOLOS | SYMBOLS

- Ø de eje - Ø de eixo - Ø axle
- DA Ø de alojamiento - Ø of accommodation
- H altura - height

- Kit de retenes - **Kit de retentores** - Oil seals (Set)
- Jgo. retén válvulas - **Jogo haste de válvulas** - Valve seal set
- Ret. bancada - **Retentor traseiro virabrequim** - Rear crankshft seal
- Ret. distribución - **Retentor da distribuição** - Front crankshft seal
- Ret. árbol de levas - **Retentor comando de válvulas** - Camshaft seal

- Porta retén bancada - **Ret. traseiro do virab. com flange** - Rear crankshft seal
- Porta retén distribución - **Ret. distribuição com flange** - Front crankshft seal
- Sentido de giro derecho - **Sentido de rotação direita** - Right turn direction
- Sentido de giro izquierdo - **Sentido de rotação esquerda** - Direction of left turn
- Bidireccional - **Sentido de rotação bidireccional** - Directional turning direction



FIAT

REF.		Q	DESCRIPCIÓN Descrição Description	DE [mm]	DA [mm]	H [mm]	TIPO Type	APLICACIÓN Aplicação Application	Cm ³	MOTOR Motor Engine	JGO. JUNTAS Set Gaskets
R523010P		1	GUÍA VÁLVULAS (16)	4.66	10.55	19.84	RGV	Freemont 2012/...	2360cc.	ED3 - Gema (DOHC) 16V 170/174HP Ø88	523000-R MLS
R523011V		1	BANCADA	85	103	8					
R523012P		1	DISTRIBUCIÓN	42	55	7					
R270100		●	KIT DE RETENES				KIT	Nuovo Ducato 1989/94 Ducato 1994/...	2445cc. 2499cc.	8140.67 55HP Ø93 8140.67X230 85HP Ø93 DIESEL	270400-R
R270110P		1	GUÍA VÁLVULAS (8)	8	12/15.2	9.5	RGV				
R270111V		1	BANCADA	90	115	13	GALGHI				
PR270111V			PORTA BANCADA	114			PORTA				
PR270112V			PORTA DISTRIBUCIÓN	70			PORTA				
R270112V R270112P		1	DISTRIBUCIÓN	70	90	10	GALGHD				
R270113V R270113P		1	ÁRBOL DE LEVAS	50	70	10	GALGRD				
R270115V		1	AUXILIAR	55	70	10	GALGHD				
R270100		●	KIT DE RETENES				KIT				
R270110P		1	GUÍA VÁLVULAS (8)	8	12/15.2	9.5	RGV				
R270111V		1	BANCADA	90	115	13	GALGHI				
PR270111V			PORTA BANCADA	114			PORTA				
PR270112V			PORTA DISTRIBUCIÓN	70			PORTA				
R270112V R270112P		1	DISTRIBUCIÓN	70	90	10	GALGHD				
R270113V R270113P		1	ÁRBOL DE LEVAS	50	70	10	GALGRD				
R270115V		1	AUXILIAR	55	70	10	GALGHD				
R270110P		1	GUÍA VÁLVULAS (8)	8	12/15.2	9.5	RGV	Ducato JTD 2006/09	2798cc.	8140.43S Euro III Common Rail 122/125HP Ø94.4 DIESEL	252901-R
PR270111V			PORTA BANCADA	114			PORTA				
PR270112V			PORTA DISTRIBUCIÓN	70			PORTA				
R270113V R270113P		1	ÁRBOL DE LEVAS	50	70	10	GALGRD				
R270115V		1	AUXILIAR	55	70	10	GALGHD				
R270100		●	KIT DE RETENES				KIT	Ducato 14/14D Ducato 18/18D Maxi 1998/...	2799cc.	8140.63 lny. Indirecta 87/89HP Ø94.4 DIESEL	251100-R
R270110P		1	GUÍA VÁLVULAS (8)	8	12/15.2	9.5	RGV				
PR270111V			PORTA BANCADA	114			PORTA				
PR270112V			PORTA DISTRIBUCIÓN	70			PORTA				
R270113V R270113P		1	ÁRBOL DE LEVAS	50	70	10	GALGRD				
R270115V		1	AUXILIAR	55	70	10	GALGHD				

ABREVIATURAS | ABBREVIATIONS

SÍMBOLOS | SYMBOLS

- Ø de eje - Ø de eixo - Ø axle
- DA Ø de alojamiento - Ø of accommodation
- H altura - height

- Kit de retenes - **Kit de retentores** - Oil seals (Set)
- Jgo. retén válvulas - **Jogo haste de válvulas** - Valve seal set
- Ret. bancada - **Retentor traseiro virabrequim** - Rear crankshft seal
- Ret. distribución - **Retentor da distribuição** - Front crankshft seal
- Ret. árbol de levas - **Retentor comando de válvulas** - Camshaft seal

- Porta retén bancada - **Ret. traseiro do virab. com flange** - Rear crankshft seal
- Porta retén distribución - **Ret. distribuição com flange** - Front crankshft seal
- Sentido de giro derecho - **Sentido de rotação direita** - Right turn direction
- Sentido de giro izquierdo - **Sentido de rotação esquerda** - Direction of left turn
- Bidireccional - **Sentido de rotação bidireccional** - Directional turning direction



FIAT

REF.	Q	DESCRIPCIÓN Descrição Description	DE [mm]	DA [mm]	H [mm]	TIPO Type	APLICACIÓN Aplicação Application	Cm ³	MOTOR Motor Engine	JGO. JUNTAS Set Gaskets
R270100	●	KIT DE RETENES				KIT	Ducato 14TDS Ducato Maxi 18TDS 1996/...	2799cc.	8140.43 122HP Ø94.4 DIESEL	270300-R
R270110P	1	GUÍA VÁLVULAS (8)	8	12/15.2	9.5	RGV				
R270111V	1	BANCADA	90	115	13	GALGHI				
R270112V R270112P	1	DISTRIBUCIÓN	70	90	10	GALGHD				
R270113V R270113P	1	ÁRBOL DE LEVAS	50	70	10	GALGRD				
R270115V	1	AUXILIAR	55	70	10	GALGHD				

FIAT IVECO

R252710V	1	GUÍA VÁLVULAS (16)	5	9.7	18.85	RGV	Cargo, Maxicargo, Furgon Multijet 2010/...	2286cc.	F1AE 110/120/127HP Ø88 (DOHC) 16V DIESEL	252801-R
R252811V	1	BANCADA	83	113	14					
R252812V	1	DISTRIBUCIÓN	50	80	14					
R252815V	1	AUXILIAR	34	60	10					

R270110	●	KIT DE RETENES				KIT	Daily Turbo 1990/...	2499cc.	8140.27S 103HP 8140.47/S 116HP 8140.47R 112HP Ø93 DIESEL	270100-R
R270110P	1	GUÍA VÁLVULAS (8)	8	12/15.2	9.5	RGV				
R270111V	1	BANCADA	90	115	13	GALGHI				
PR270111V		PORTA BANCADA	114			PORTA				
PR270112V		PORTA DISTRIBUCIÓN	70			PORTA				
R270112V R270112P	1	DISTRIBUCIÓN	70	90	10	GALGHD				
R270113V R270113P	1	ÁRBOL DE LEVAS	50	70	10	GALGRD				
R270115V	1	AUXILIAR	55	70	10	GALGHD				

R270100	●	KIT DE RETENES				KIT	Daily 30.8 - 35.8 1996/...	2499cc.	8140.67F37 82HP Ø93 DIESEL	270400-R
R270110P	1	GUÍA VÁLVULAS (8)	8	12/15.2	9.5	RGV				
R270111V	1	BANCADA	90	115	13	GALGHI				
PR270111V		PORTA BANCADA	114			PORTA				
PR270112V		PORTA DISTRIBUCIÓN	70			PORTA				
R270112V R270112P	1	DISTRIBUCIÓN	70	90	10	GALGHD				
R270113V R270113P	1	ÁRBOL DE LEVAS	50	70	10	GALGRD				
R270115V	1	AUXILIAR	55	70	10	GALGHD				

R270110P	1	GUÍA VÁLVULAS (8)	8	12/15.2	9.5	RGV	Daily 35.13, 35.13 4x4, 38.13 40.13, 50.13, 60.13, 70.13 2005/10	2798cc.	8140.43S Euro III Common Rail 122/125HP Ø94.4 DIESEL	252901-R
PR270111V		PORTA BANCADA	114			PORTA				
PR270112V		PORTA DISTRIBUCIÓN	70			PORTA				

ABREVIATURAS | ABBREVIATIONS SIMBOLOS | SYMBOLS

<p>[DE] Ø de eje - Ø de eixo - Ø axle</p> <p>[DA] Ø de alojamiento - Ø of accommodation</p> <p>[H] altura - height</p>	<p> Kit de retenes - Kit de retentores - Oil seals (Set)</p> <p> Jgo. retén válvulas - Jogo haste de válvulas - Valve seal set</p> <p> Ret. bancada - Retentor traseiro virabrequim - Rear crankshft seal</p> <p> Ret. distribución - Retentor da distribuição - Front crankshft seal</p> <p> Ret. árbol de levas - Retentor comando de válvulas - Camshaft seal</p>	<p> Porta retén bancada - Ret. traseiro do virab. com flange - Rear crankshft seal</p> <p> Porta retén distribución - Ret. distribuição com flange - Front crankshft seal</p> <p> Sentido de giro derecho - Sentido de rotação direita - Right turn direction</p> <p> Sentido de giro izquierdo - Sentido de rotação esquerda - Direction of left turn</p> <p> Bidireccional - Sentido de rotação bidireccional - Directional turning direction</p>
---	---	--



FIAT IVECO

REF.	Q	DESCRIPCIÓN Descrição Description	DE [mm]	DA [mm]	H [mm]	TIPO Type	APLICACIÓN Aplicação Application	Cm ³	MOTOR Motor Engine	JGO. JUNTAS Set Gaskets
R270113V R270113P	1	ÁRBOL DE LEVAS	50	70	10	GALGRD	Daily 35.13, 35.13 4x4, 38.13 40.13, 50.13, 60.13, 70.13 2005/10	2798cc.	8140.43S Euro III Common Rail 122/125HP Ø94.4	252901-R
R270115V	1	AUXILIAR	55	70	10	GALGHD			DIESEL	
R270100	●	KIT DE RETENES				KIT	Daily 30.8 - Daily 35.8 1996/...	2799cc.	8140.63 Iny. Indirecta Ø94.4	251101-R
R270110P	1	GUÍA VÁLVULAS (8)	8	12/15.2	9.5	RGV			DIESEL	
PR270111V		PORTA BANCADA	114			PORTA				
PR270112V		PORTA DISTRIBUCIÓN	70			PORTA				
R270113V R270113P	1	ÁRBOL DE LEVAS	50	70	10	GALGRD				
R270115V	1	AUXILIAR	55	70	10	GALGHD				
R270110P	1	GUÍA VÁLVULAS (8)	8	12/15.2	9.5	RGV	Turbo Daily 35.10, 49.12 1996/... - 45.10, 49.10, 40.10 Turbo Daily 49.12, 60.12 Intercooler	2799cc.	8140.23 - 8140.43 Inyección directa 99/122HP Ø94.4	271101-R
PR270111V		PORTA BANCADA	114			PORTA			DIESEL	
PR270112V		PORTA DISTRIBUCIÓN	70			PORTA				
R270113V R270113P	1	ÁRBOL DE LEVAS	50	70	10	GALGRD				
R270115V	1	AUXILIAR	55	70	10	GALGHD				
R252710V	1	GUÍA VÁLVULAS (16)	5	9.7	18.85	RGV	Daily, 40 S14, 3.0 HPI Euro III TD, 55 C16, 3.0 HPI Euro III TD 2008/...	2998cc.	8210 - 42E2 F1CE 0481 136/155HP Ø95.8 (DOHC) 16V	252701-R
R252711V	1	BANCADA	90	120	15.65				DIESEL	
R252712V	1	DISTRIBUCIÓN	50	70	11					
R252715V	1	ÁRBOL DE LEVAS	31	44.5	7					
R800311V	1	BANCADA	114	135	13	G1ALGRI	Camión 150 N Turbo AU130 Eurocargo 150 E23/E20	5861cc.	8060.25 177HP 8060.45/45S 207HP Ø104	800300-R
R800312P R800312V	1	DISTRIBUCIÓN	42	65	10	GALGHD			DIESEL	
R800311V	1	BANCADA	114	135	13	G1ALGRI	75/80/95/100/120/130/150/170 E15 Turbo., 80/85/100/120 130/135/150/170 E18 1991/... 80/90/100/E21, 150/170/E23	5861cc.	8060.25 143/177HP 8060.45/S Eurocargo 207/277HP Ø104	800600-R
R800312P R800312V	1	DISTRIBUCIÓN	42	65	10	GALGHD			DIESEL	
R800810V	1	GUÍA VÁLVULAS (24)				RGV	Eurocargo 80 E18/E21 90 E18/E21 Tector Commonrail Turbo Intercooler EDC 130 E18 120 E24/E28, 150 E18 2004/... ISB 2004/...	5880cc.	170E22 - F4AE0681D 24V TDI- EDC 180/210HP Ø102	800800-R
R800811T	1	BANCADA	130	155	12.5/16			5883cc.	ISBe 6 275HP Ø102	
R800812T	1	DISTRIBUCIÓN	70	100	12.5/16					
R800910V	1	GUÍA VÁLVULAS (24)				RGV	Eurotech Cursor 8 (E24/31/35) Eurotraker Cursor 8 (E24/27 E31/35, T27/31/33/35/36) Stralis (S27/30/31/33/35/36) Euromover Cursor 8 (E24) Cavallino Cursor 8 2007/...	8000cc.	F2BE0681 - F2BE3681 E4 - Turbo Intercooler 310HP Ø115	800900-R
R800911V	1	BANCADA	112	147	13.65					
R800912V	1	DISTRIBUCIÓN	88	123	13.65					
R800913V	1	AUXILIAR	35	44	6.2					
R800511P	1	BANCADA	140	165	13	G1ALGRI	Camión Bus 341A, 221, 221H 619 NP 1965/66 693 N/N1 - T/T1 1965/68	12883cc.	221- 8210.01 240HP Ø135	800200-R
R800012P	1	DISTRIBUCIÓN	70	90	15	G1LGHD				

ABREVIATURAS | ABBREVIATIONS

SÍMBOLOS | SYMBOLS

- [DE] Ø de eje - Ø de eixo - Ø axle
- [DA] Ø de alojamiento - Ø of accommodation
- [H] altura - height

- Kit de retenes - **Kit de retentores** - Oil seals (Set)
- Jgo. retén válvulas - **Jogo haste de válvulas** - Valve seal set
- Ret. bancada - **Retentor traseiro virabrequim** - Rear crankshaft seal
- Ret. distribución - **Retentor da distribuição** - Front crankshaft seal
- Ret. árbol de levas - **Retentor comando de válvulas** - Camshaft seal

- Porta retén bancada - **Ret. traseiro do virab. com flange** - Rear crankshaft seal
- Porta retén distribución - **Ret. distribuição com flange** - Front crankshaft seal
- Sentido de giro derecho - **Sentido de rotação direita** - Right turn direction
- Sentido de giro izquierdo - **Sentido de rotação esquerda** - Direction of left turn
- Bidireccional - **Sentido de rotação bidireccional** - Directional turning direction



FIAT IVECO

REF.	Q	DESCRIPCIÓN Descrição Description	DE [mm]	DA [mm]	H [mm]	TIPO Type	APLICACIÓN Aplicação Application	Cm ³	MOTOR Motor Engine	JGO. JUNTAS Set Gaskets
R280415N	1	BOMBA DE ACEITE	25	40	8	GALG-BI	Camión Bus 341A, 221, 221H 619NP, 693 N/N1/T/T1 1965/68	12883cc.	8210.01 240HP Ø135 DIESEL	800200-R
R801010V	1	GUÍA VÁLVULAS (12)				RGV	Euro Stard Cursor 13 260E48 440E46/48, Stralis 260/440S44 190/260/440S48/260/440S50 440S54/440S56, Eurotrakker Cursor 13 190/260/340/380E38 E44-400/410/440/720E38/E44	13000cc	F3BE3681A Turbo Intercooler 380/420HP Ø135 DIESEL	801000-R
R801011S	1	BANCADA	130	160	13.5					
R801012S	1	DISTRIBUCIÓN	100	130	13					
R801015P	2	AUXILIAR	34	43.8	6					
R800511P	1	BANCADA	140	165	13	G1ALGRI	Camión 619N1, 697N TB Bus 391, 691, 319N Bus 221A 1970/...	13798cc.	8210.02 260HP Ø137 DIESEL	800000-R
R800012P	1	DISTRIBUCIÓN	70	90	15	G1LGHD				
R280415N	1	BOMBA DE ACEITE	25	40	8	GALG-BI				
R800511P	1	BANCADA	140	165	13	G1ALGRI	Euro Trakker, Euro Star Euro Tech 1989/..., 180E42 190E31/E42/E36, 240E42/E36 260E37/E42/E36, 400E31/E37 E42, 410E37/E42, 440E37/E42 720E31, 380E31 1991/...	13798cc.	8210.42L LE2 370HP 8210.42K KE2 420HP 8210.22.800 310HP Ø137 DIESEL	800500-R
R270112V	1	DISTRIBUCIÓN	70	90	10	GALGHD				
R270112P										
R800513V	1	ÁRBOL DE LEVAS	45	75	10	G1ALGHI				

FIAT PESADO

R310410V		GUÍA VÁLVULAS (8)	9	13.4	11	RGV	850E	2977cc.	D225-4 68HP Ø95 DIESEL	440000
R310411P		BANCADA	110	130	13	GALGHI				
R310412V		DISTRIBUCIÓN	78	100	13	GALGHD				
R310410V	1	GUÍA VÁLVULAS (8)	9	13.4	11	RGV	Escavadora FB80	3922cc.	D229-4 96HP Ø102 DIESEL	310400-R
R310411P	1	BANCADA	110	130	13	GALGHI				
R310412V	1	DISTRIBUCIÓN	78	100	13	GALGHD				
R310510V	1	GUÍA VÁLVULAS (12)	9	13.4	11	RGV	Tractor AD7B, 980E, S90	5100cc.	D225-6 102HP Ø95 DIESEL	440100-R
R310411P	1	BANCADA	110	130	13	GALGHI				
R310412V	1	DISTRIBUCIÓN	78	100	13	GALGHD				
R800311V		BANCADA	114	135	13	G1ALGRI	Camión 150 N Turbo AU130 Eurocarga 150 E23/E20	5861cc.	8060.25 177HP 8060.45/45S 207HP Ø104 DIESEL	800300-R
R800312P		DISTRIBUCIÓN	42	65	10	GALGHD				
R800311V		BANCADA	114	135	13	G1ALGRI	75/80/85/95/100/120/130/150 E15 Turbo 1991/..., 80/100/120 130/135/170 E18 Turbo 1991/... 80/90/100/E21, 135/150/E23	5861cc.	8060.25 143/177HP 8060.45/S Eurocarga 207/277HP Ø104 DIESEL	800600-R
R800312P		DISTRIBUCIÓN	42	65	10	GALGHD				
R800810V	1	GUÍA VÁLVULAS (12)	6	12.15	14.3	RGV	Eurocarga 80 E18/E21 90 E18/E21 Tector Commonrail Turbo Intercooler EDC 130 E18, 120 E24/E28 150 E18 2004/..., ISB 2004/...	5880cc.	170E22 - F4AE0681D 24V TDI- EDC 180/210HP Ø102 ISBe 6 275HP Ø102 DIESEL	800800-R
R800811T	1	BANCADA	130	155	12.5/16					
R800812T	1	DISTRIBUCIÓN	70	100	12.5/16					

ABREVIATURAS | ABBREVIATIONS

SÍMBOLOS | SYMBOLS

Ø de eje - Ø de eixo - Ø axle
 DA Ø de alojamiento - Ø of accommodation
 H altura - height

Kit de retenes - **Kit de retentores** - Oil seals (Set)
 Jgo. retén válvulas - **Jogo haste de válvulas** - Valve seal set
 Ret. bancada - **Retentor traseiro virabrequim** - Rear crankshaft seal
 Ret. distribución - **Retentor da distribuição** - Front crankshaft seal
 Ret. árbol de levas - **Retentor comando de válvulas** - Camshaft seal

Porta retén bancada - **Ret. traseiro do virab. com flange** - Rear crankshaft seal
 Porta retén distribución - **Ret. distribuição com flange** - Front crankshaft seal
 Sentido de giro derecho - **Sentido de rotação direita** - Right turn direction
 Sentido de giro izquierdo - **Sentido de rotação esquerda** - Direction of left turn
 Bidireccional - **Sentido de rotação bidireccional** - Directional turning direction



FIAT PESADO

REF.	Q	DESCRIPCIÓN Descrição Description	DE [mm]	DA [mm]	H [mm]	TIPO Type	APLICACIÓN Aplicação Application	Cm ³	MOTOR Motor Engine	JGO. JUNTAS Set Gaskets
R310510V	1	GUÍA VÁLVULAS (12)	9	13.4	11	RGV	Tractor S90, FE105, FA120 FE105B	5883cc.	D229-6 145HP Turbo 160HP Ø102 DIESEL	310500-R
R310411P R310411V	1	BANCADA	110	130	13	GALGHI				
R310412V R310412P	1	DISTRIBUCIÓN	78	100	13	GALGHD				
R800910V	1	GUÍA VÁLVULAS (24)				RGV	Eurotech Cursor 8 (E24/31/35) Eurotrakker Cursor 8 (E24/27 E31/35 - T27/31/33/35/36) Stralis (S27/30/31/33/35/36) Euromover Cursor 8 (E24) Cavallino Cursor 8 2007/...	8000cc.	F2BE0681 - F2BE3681 E4 - Turbo Intercooler 310HP Ø115 DIESEL	800900-R
R800911V	1	BANCADA	112	147	13.65					
R800912V	1	DISTRIBUCIÓN	88	123	13.65					
R800913V	1	AUXILIAR	35	44	6.2					
R800511P	1	BANCADA	140	165	13	G1ALGRI	Camión Bus 341A, 221, 221H, 619 NP 1965/66, 693 N/N1 - T/T1 1965/68	12883cc.	221- 8210.01 240HP Ø135 DIESEL	800200-R
R800012P	1	DISTRIBUCIÓN	70	90	15	G1LGHD				
R280415N	1	BOMBA DE ACEITE	25	40	8	GALG-BI				
R801010V	1	GUÍA VÁLVULAS (12)				RGV	Euro Stard Cursor 13 260E48 440E46/48, Stralis 260/440S44 190/260/440S48/260/440S50 54/56, Eurotrakker Cursor 13 190/260/340/380E38 E44-400/410/440 - 720E38/E44	13000cc.	F3BE3681A Turbo Intercooler 380/420HP Ø135 DIESEL	801000-R
R801011S	1	BANCADA	130	160	13.5					
R801012S	1	DISTRIBUCIÓN	100	130	13					
R801015P	2	AUXILIAR	34	43.8	6					
R800511P	1	BANCADA	140	165	13	G1ALGRI	Camión 619N1, 697N TB Bus 391, 691, 319N, Bus 221A 1970/...	13798cc.	8210.02 260HP Ø137 DIESEL	800000-R
R800012P	1	DISTRIBUCIÓN	70	90	15	G1LGHD				
R280415N	1	BOMBA DE ACEITE	25	40	8	GALG-BI				
R800511P	1	BANCADA	140	165	13	G1ALGRI	Euro Trakker, Euro Star Euro Tech 1989/..., 180E42 190E31/E42/E36, 240E42/E36 260E37/E42/E36, 400E31/E37 E42, 410E37/E42, 440E37/E42 720E31, 380E31 1991/...	13798cc.	8210.42L LE2 370HP 8210.42K KE2 420HP 8210.22.800 310HP Ø137 DIESEL	800500-R
R270112V R270112P	1	DISTRIBUCIÓN	70	90	10	GALGHD				
R800513V	1	ÁRBOL DE LEVAS	45	75	10	G1ALGHI				

FORD

R310810V R310810VM/1 R310810VM/2 R310810VM/3 R310810VM/4	1	GUÍA VÁLVULAS (8) CAJA PLÁSTICA (200) CAJA PLÁSTICA (200) CAJA PLÁSTICA (1000) CAJA PLÁSTICA (600)	7	10.9	9.5	RGV	Escort Hobby 1.0 1993/...	997cc.	CHT/AE Ø70.3	310700-R
R300711P	1	BANCADA	82	105	12	GALGHI				
R550412V R550412N R550412P	1	DISTRIBUCIÓN	35	50	9	GALGHD				
R310800	●	KIT DE RETENES				KIT	Fiesta 1988/95 (45HP) Ka 1997/99, Fiesta 1996/99	999cc.	OHV (HCS) Endura 45/53HP Ø68.7	311000-R
R310810V R310810VM/1 R310810VM/2 R310810VM/3 R310810VM/4	1	GUÍA VÁLVULAS (8) CAJA PLÁSTICA (200) CAJA PLÁSTICA (200) CAJA PLÁSTICA (1000) CAJA PLÁSTICA (600)	7	10.9	9.5	RGV				
R300611P R300611V	1	BANCADA	79.38	95.25	11.11	GAHI				

ABREVIATURAS | ABBREVIATIONS

SÍMBOLOS | SYMBOLS

- [DE] Ø de eje - Ø de eixo - Ø axle
- [DA] Ø de alojamiento - Ø of accommodation
- [H] altura - height

- Kit de retenes - **Kit de retentores** - Oil seals (Set)
- Jgo. retén válvulas - **Jogo haste de válvulas** - Valve seal set
- Ret. bancada - **Retentor traseiro virabrequim** - Rear crankshaft seal
- Ret. distribución - **Retentor da distribuição** - Front crankshaft seal
- Ret. árbol de levas - **Retentor comando de válvulas** - Camshaft seal

- Porta retén bancada - **Ret. traseiro do virab. com flange** - Rear crankshaft seal
- Porta retén distribución - **Ret. distribuição com flange** - Front crankshaft seal
- Sentido de giro derecho - **Sentido de rotação direita** - Right turn direction
- Sentido de giro izquierdo - **Sentido de rotação esquerda** - Direction of left turn
- Bidireccional - **Sentido de rotação bidireccional** - Directional turning direction



FORD

REF.	Q	DESCRIPCIÓN Descrição Description	DE [mm]	DA [mm]	H [mm]	TIPO Type	APLICACIÓN Aplicação Application	Cm ³	MOTOR Motor Engine	JGO. JUNTAS Set Gaskets
R310812P	1	DISTRIBUCIÓN	36.51	52.48	8	GALGHD	Ka 1997/99, Fiesta 1996/99 Fiesta 1988/95	999cc.	OHV (HCS) Endura 45/53HP Ø68.7	311000-R
R340110V R340110VM/2 R340110VM/3 R340110VM/4	1	GUÍA VÁLVULAS (8) CAJA PLÁSTICA (80) CAJA PLÁSTICA (480) CAJA PLÁSTICA (240)	6	11.3	18	RGV	Ka 1999/...	999cc.	Zetec Rocam ZL 65HP Ø68.69	340100-R
PR340111V PR340111T PR340111VF		PORTA BANCADA	79.3			PORTA				
R340112V	1	DISTRIBUCIÓN	39.95	62	7.4	GALGHD				
R340115P	1	BOMBA DE ACEITE	40	62	7.4	GALGHD				
R310810V R310810VM/1 R310810VM/2 R310810VM/3 R310810VM/4	1	GUÍA VÁLVULAS (8) CAJA PLÁSTICA (200) CAJA PLÁSTICA (200) CAJA PLÁSTICA (1000) CAJA PLÁSTICA (600)	7	10.9	9.5	RGV	Fiesta 1988/95, Courier 1991/... Fiesta, Ka, Escort, Courier	1297cc. 1299cc.	OHV (HCS) Endura 60HP Ø73.96 OHV (HCS) Endura 50/60HP Ø73.96	310800-R
R300611P R300611V	1	BANCADA	79.38	95.25	11.11	GAHI				
R310812P	1	DISTRIBUCIÓN	36.51	52.48	8	GALGHD				
R310810V R310810VM/1 R310810VM/2 R310810VM/3 R310810VM/4	1	GUÍA VÁLVULAS (8) CAJA PLÁSTICA (200) CAJA PLÁSTICA (200) CAJA PLÁSTICA (1000) CAJA PLÁSTICA (600)	7	10.9	9.5	RGV	Escort 1.3 1983/...	1300cc.	CHT/AE Ø71.5	310700-R
R300711P	1	BANCADA	82	105	12	GALGHI				
R550412V R550412N R550412P	1	DISTRIBUCIÓN	35	50	9	GALGHD				
R310810V R310810VM/1 R310810VM/2 R310810VM/3 R310810VM/4	1	GUÍA VÁLVULAS (8) CAJA PLÁSTICA (200) CAJA PLÁSTICA (200) CAJA PLÁSTICA (1000) CAJA PLÁSTICA (600)	7	10.9	9.5	RGV	Corcel 1971/77 Corcel II 1978/83 Belina, Coupe GT 1.4 BR	1300cc. 1400cc.	CHT 73HP Ø77 CHT Ø77	320600-R
R300711P	1	BANCADA	82	105	12	GALGHI				
R550412V R550412N R550412P	1	DISTRIBUCIÓN	35	50	9	GALGHD				
R320910V	1	GUÍA VÁLVULAS (16)	6	10.8	15.9	RGV	Fiesta SE, Courier Puma 1996/...	1388cc.	Zetec SE 16V 90/75HP Ø76	320900-R
PR320911T		PORTA BANCADA	80	128	19.4	PORTA				
R320912V	1	DISTRIBUCIÓN	33	47	5	GALGHD				
R320913V	2	ÁRBOL DE LEVAS	38	52	6	GALGHD				
R320910V	1	GUÍA VÁLVULAS (16)	6	10.8	15.9	RGV	Fiesta VI 2008/... B-Max 2012/... Fusion 2002/... - 2010/...	1388cc.	FXJA/FXJB/FXJC 80HP - RTJA/RTJB 92HP - RTJC 86HP SPJA/SPJC 97HP SPJD 90HP (DOHC) 16V Ø76	321400-R MLS
PR320911T		PORTA BANCADA	80	128	19.4	PORTA				
R320912V	1	DISTRIBUCIÓN	33	47	5	GALGHD				
R320913V	2	ÁRBOL DE LEVAS	38	52	6	GALGHD				
R302110V	1	GUÍA VÁLVULAS (8)	6	9/23	17.5	RGV	Fiesta, Eco Sport TD 2003/... Duratorq TDCI	1398cc.	F6JA/JB 68HP Ø74 DIESEL	302101-R

ABREVIATURAS | ABBREVIATIONS

SÍMBOLOS | SYMBOLS

Ø de eje - Ø de eixo - Ø axle
 DA Ø de alojamiento - Ø of accommodation
 H altura - height

Kit de retenes - **Kit de retentores** - Oil seals (Set)
 Jgo. retén válvulas - **Jogo haste de válvulas** - Valve seal set
 Ret. bancada - **Retentor traseiro virabrequim** - Rear crankshft seal
 Ret. distribución - **Retentor da distribuição** - Front crankshft seal
 Ret. árbol de levas - **Retentor comando de válvulas** - Camshaft seal

Porta retén bancada - **Ret. traseiro do virab. com flange** - Rear crankshft seal
 Porta retén distribución - **Ret. distribuição com flange** - Front crankshft seal
 Sentido de giro derecho - **Sentido de rotação direita** - Right turn direction
 Sentido de giro izquierdo - **Sentido de rotação esquerda** - Direction of left turn
 Bidireccional - **Sentido de rotação bidireccional** - Directional turning direction



FORD

REF.		DESCRIPCIÓN Descrição Description	DE [mm]	DA [mm]	H [mm]	TIPO Type	APLICACIÓN Aplicação Application	Cm ³	MOTOR Motor Engine	JGO. JUNTAS Set Gaskets
R560111P R560111V	1	BANCADA	85	105	8	GALGRI	Fiesta, Eco Sport TD 2003/... Duratorq TDCi	1398cc.	F6JA - F6JB 68HP (SOHC) Ø74 DIESEL	302101-R
R270713V	1	DISTRIBUCIÓN	40	55	7	G1ALGHD				
R470813V	1	ÁRBOL DE LEVAS	27	47	7	GALGHD				
R300700	●	KIT DE RETENES				KIT	Escort, Saveiro, Gol, Corcel II Del Rey, Scala, Pampa 1983/... Belina, Verona 1989/...	1555cc.	CHT/AE 73HP Ø77	300700-R
R310810V R310810VM/1 R310810VM/2 R310810VM/3 R310810VM/4	1	GUÍA VÁLVULAS (8) CAJA PLÁSTICA (200) CAJA PLÁSTICA (200) CAJA PLÁSTICA (1000) CAJA PLÁSTICA (600)	7	10.9	9.5	RGV				
R300711P	1	BANCADA	82	105	12	GALGHI				
R470013V R470013P	1	ÁRBOL DE LEVAS	35	50	7	GALG-BI				
R310810V R310810VM/1 R310810VM/2 R310810VM/3 R310810VM/4	1	GUÍA VÁLVULAS (8) CAJA PLÁSTICA (200) CAJA PLÁSTICA (200) CAJA PLÁSTICA (1000) CAJA PLÁSTICA (600)	7	10.9	9.5	RGV				
R300711P	1	BANCADA	82	105	12	GALGHI				
R550412V R550412N R550412P	1	DISTRIBUCIÓN	35	50	9	GALGHD				
R471310V	1	GUÍA VÁLVULAS (16)	5.5	9.5	13.7	RGV	Focus C-Max TDCi 2003/... Fusion TDCi 2004/...	1560cc.	G8DA 90HP Duratorq 109HP Ø75 (DOHC) 16V DIESEL	471301-R
R560111P R560111V	1	BANCADA	85	105	8	GALGRI				
R270713V	1	DISTRIBUCIÓN	40	55	7	G1ALGHD				
R470813V	1	ÁRBOL DE LEVAS	27	47	7	GALGHD				
R320910V	1	GUÍA VÁLVULAS (16)	6	10.8	15.9	RGV	Fiesta, Fusión 2003/... Focus 2004/..., C-Max 2007/...	1596cc.	L4 Sigma 74HP HWDA/HWDB FYJA 100HP Ø79 (DOHC) 16V	321600-R
PR320911T		PORTA BANCADA	80	128	19.4	PORTA				
R320912V	1	DISTRIBUCIÓN	33	47	5	GALGHD				
R320913V	2	ÁRBOL DE LEVAS	38	52	6	GALGHD				
R300610V	1	GUÍA VÁLVULAS (8)	8	12/15.2	9.5	RGV	Sierra 1.6L 1984/...	1597cc.	OHC 75HP Ø81.3	300600-R
R300611P R300611V	1	BANCADA	79.38	95.25	11.11	GAHI				
R300612P R300612V R300612N	3	ÁRBOL DE LEVAS	42	56	7	GAHD				
R301110P	1	GUÍA VÁLVULAS (8)				RGV	Fiesta i, Orion i 1989/92 Escort, Escort XR3 1980/85 Fiesta XR2 1984/85 Escort, Orion, Escort XR3i 1985/90	1597cc.	CHV (HL16CFI) 90HP CVH (H16G/MFI) CVH (HL16H) 79HP CVH (HL16I) 105HP CVH (HL16G/H) 79/96HP Ø80	301100-R
R320311V	1	BANCADA	80	108	10	GALGRI				
R300312P R300312N	1	DISTRIBUCIÓN	43.41	56.02	9.3	ESP G1LGHD				
R470013V R470013P	1	ÁRBOL DE LEVAS	35	50	7	GALG-BI				

ABREVIATURAS | ABBREVIATIONS

SÍMBOLOS | SYMBOLS

- [DE] Ø de eje - Ø de eixo - Ø axle
- [DA] Ø de alojamiento - Ø of accommodation
- [H] altura - height

- Kit de retenes - **Kit de retentores** - Oil seals (Set)
- Jgo. retén válvulas - **Jogo haste de válvulas** - Valve seal set
- Ret. bancada - **Retentor traseiro virabrequim** - Rear crankshft seal
- Ret. distribución - **Retentor da distribuição** - Front crankshft seal
- Ret. árbol de levas - **Retentor comando de válvulas** - Camshaft seal

- Porta retén bancada - **Ret. traseiro do virab. com flange** - Rear crankshft seal
- Porta retén distribución - **Ret. distribuição com flange** - Front crankshft seal
- Sentido de giro derecho - **Sentido de rotação direita** - Right turn direction
- Sentido de giro izquierdo - **Sentido de rotação esquerda** - Direction of left turn
- Bidireccional - **Sentido de rotação bidireccional** - Directional turning direction



FORD

REF.	Q	DESCRIPCIÓN Descrição Description	DE [mm]	DA [mm]	H [mm]	TIPO Type	APLICACIÓN Aplicação Application	Cm ³	MOTOR Motor Engine	JGO. JUNTAS Set Gaskets
R320300	●	KIT DE RETENES				KIT	Mondeo 1993/...	1597cc.	ZETEC 16V 90HP Ø76	301200-R
R320310V R320310VM/2 R320310VM/3 R320310VM/4	1	GUÍA VÁLVULAS (16) CAJA PLÁSTICA (80) CAJA PLÁSTICA (480) CAJA PLÁSTICA (240)	6	11.75	20.7	RGV				
R320311V	1	BANCADA	88	108	10	GALGRI				
R470013V R470013P	1	DISTRIBUCIÓN	35	50	7	GALG-BI				
R320313V R320313P	2	ÁRBOL DE LEVAS	42	53	7	GALGHD				
R320300	●	KIT DE RETENES				KIT	Escort, Orion 1992/...	1597cc.	ZETEC 16V 90HP Ø76	301400-R
R320310V R320310VM/2 R320310VM/3 R320310VM/4	1	GUÍA VÁLVULAS (16) CAJA PLÁSTICA (80) CAJA PLÁSTICA (480) CAJA PLÁSTICA (240)	6	11.75	20.7	RGV				
R320311V	1	BANCADA	88	108	10	GALGRI				
R470013V R470013P	1	DISTRIBUCIÓN	35	50	7	GALG-BI				
R320313V R320313P	2	ÁRBOL DE LEVAS	42	53	7	GALGHD				
R340110V R340110VM/2 R340110VM/3 R340110VM/4	1	GUÍA VÁLVULAS (8) CAJA PLÁSTICA (80) CAJA PLÁSTICA (480) CAJA PLÁSTICA (240)	6	11.3	18	RGV	Ka 1997/..., Fiesta 1999/... Escort, Eco Sport, Focus Courier 2003/...	1598cc.	Zetec Rocam ZL 95/105/110HP Ø82	340200-R
PR340111V PR340111T PR340111VF		PORTA BANCADA	79.3			PORTA				
R340112V	1	DISTRIBUCIÓN	39.95	62	7.4	GALGHD				
R320000	●	KIT DE RETENES				KIT	Fiesta, Courier, Escort, Mondeo Orion D, Sierra TD, Mondeo TD 1991/..., Escort TDI 1994/...	1753cc.	D1.8 T/TI 60/75/90HP Ø82.5 DIESEL	320001-R
R320010V	1	GUÍA VÁLVULAS (8)	8	12	12	RGV				
R300611P R300611V	1	BANCADA	79.38	95.25	11.11	GAHI				
PR320011V		PORTA BANCADA	79		16	PORTA				
R320012P R320012V	1	DISTRIBUCIÓN	66.67	89.3	10	GALGRD				
R320013V R320013P	1	ÁRBOL DE LEVAS	28	38	7	GALGHD				
PR320015V	1		40	53.50	7.5/8.5	PORTA				
R320010V	1	GUÍA VÁLVULAS (8)	8	12	12	RGV	Focus TD di 1998/... Fiesta TD di 2000/..., Focus TD ci 2001/... Focus di 1999/...	1753cc.	Lynx (C9DC) 75/90HP Duratorq 115HP BHDA/BHDB 75HP Ø82.5 DIESEL	340301-R
PR320011V		PORTA BANCADA	79		16	PORTA				
PR340314P			80			PORTA				
R340312V	1	DISTRIBUCIÓN	30	50	7.5	GALGRD				
R320013V R320013P	1	ÁRBOL DE LEVAS	28	38	7	GALGHD				
R220400	●	KIT DE RETENES				KIT	Del Rey, Belina 1989/91, Escort Scala, Pampa 1989/... Verona, Royale, Versailles 1990/96	1781cc.	AP 85/87HP Ø81	220600-R
R220410V	1	GUÍA VÁLVULAS (8)	8	10.8	10	RGV				

ABREVIATURAS | ABBREVIATIONS

SÍMBOLOS | SYMBOLS

- Ø de eje - Ø de eixo - Ø axle
- DA Ø de alojamiento - Ø of accommodation
- H altura - height

- Kit de retenes - **Kit de retentores** - Oil seals (Set)
- Jgo. retén válvulas - **Jogo haste de válvulas** - Valve seal set
- Ret. bancada - **Retentor traseiro virabrequim** - Rear crankshft seal
- Ret. distribución - **Retentor da distribuição** - Front crankshft seal
- Ret. árbol de levas - **Retentor comando de válvulas** - Camshaft seal

- Porta retén bancada - **Ret. traseiro do virab. com flange** - Rear crankshft seal
- Porta retén distribución - **Ret. distribuição com flange** - Front crankshft seal
- Sentido de giro derecho - **Sentido de rotação direita** - Right turn direction
- Sentido de giro izquierdo - **Sentido de rotação esquerda** - Direction of left turn
- Bidireccional - **Sentido de rotação bidireccional** - Directional turning direction



FORD

REF.		Q	DESCRIPCIÓN Descrição Description	DE [mm]	DA [mm]	H [mm]	TIPO Type	APLICACIÓN Aplicação Application	Cm ³	MOTOR Motor Engine	JGO. JUNTAS Set Gaskets
R220410P		1	GUÍA VÁLVULAS (8)	8	10.8	10	RGV	Del Rey, Belina 1989/91 Escort, Scala, Pampa 1989/... Verona, Royale, Versailles 1990/96	1781cc.	AP 85/87HP Ø81	220600-R
R220411P R220411V R220411VF		1	BANCADA	85	105	12	GALGRI				
R230113P R230113V		3	DISTRIBUCIÓN Y ÁRBOL DE LEVAS	32	47	10	GALG-BI				
R320300		●	KIT DE RETENES				KIT	Focus 1998/...	1796cc.	ZETEC E (DOHC)16V 116HP Ø80.6	301500-R
R320310V R320310VM/2 R320310VM/3 R320310VM/4		1	GUÍA VÁLVULAS (16) CAJA PLÁSTICA (80) CAJA PLÁSTICA (480) CAJA PLÁSTICA (240)	6	11.75	20.7	RGV	Focus 1998/04, Transit 2002/...	1555cc.	ZETEC-E SFI EYDB/C/D/E/F/G/H/J/L (DOHC) 16V 116HP Ø80.6	303300-R
R320311V		1	BANCADA	88	108	10	GALGRI				
R550412V R550412N R550412P		1	DISTRIBUCIÓN	35	50	9	GALGHD				
R320313V R320313P		2	ÁRBOL DE LEVAS	42	53	7	GALGHD				
R320300		●	KIT DE RETENES				KIT				
R320310V R320310VM/2		1	GUÍA VÁLVULAS (16)	6	11.75	20.7	RGV				
R320311V		1	BANCADA	88	108	10	GALGRI				
R470013V R470013P		1	DISTRIBUCIÓN	35	50	7	GALG-BI				
R320313V R320313P		2	ÁRBOL DE LEVAS	42	53	7	GALGHD				
R320300		●	KIT DE RETENES				KIT	Escort, Fiesta, Orion Fiesta XR2 Escort RX3i 1992/...	1796cc.	ZETEC 16V 105/115HP Ø80.6	320300-R
R320310V R320310VM/2 R320310VM/3 R320310VM/4		1	GUÍA VÁLVULAS (16) CAJA PLÁSTICA (80) CAJA PLÁSTICA (480) CAJA PLÁSTICA (240)	6	11.75	20.7	RGV	Mondeo 1993/...	1596cc.	ZETEC (DOHC) 16V 115HP Ø80.6	321300-R
R320311V		1	BANCADA	88	108	10	GALGRI				
R470013V R470013P		1	DISTRIBUCIÓN	35	50	7	GALG-BI				
R320313V R320313P		2	ÁRBOL DE LEVAS	42	53	7	GALGHD				
R320300		●	KIT DE RETENES				KIT				
R230210V		1	GUÍA VÁLVULAS (8)	7	9.8	10	RGV	Galaxy TDI 2000/...	1896cc.	AUY 115HP Ø79.5 DIESEL	223501-R
PR230211V PR230211VF			PORTA BANCADA	85			PORTA				

ABREVIATURAS | ABBREVIATIONS

SÍMBOLOS | SYMBOLS

- Ø de eje - Ø de eixo - Ø axle
- DA Ø de alojamiento - Ø of accommodation
- H altura - height

- Kit de retenes - **Kit de retentores** - Oil seals (Set)
- Jgo. retén válvulas - **Jogo haste de válvulas** - Valve seal set
- Ret. bancada - **Retentor traseiro virabrequim** - Rear crankshft seal
- Ret. distribución - **Retentor da distribuição** - Front crankshft seal
- Ret. árbol de levas - **Retentor comando de válvulas** - Camshaft seal

- Porta retén bancada - **Ret. traseiro do virab. com flange** - Rear crankshft seal
- Porta retén distribución - **Ret. distribuição com flange** - Front crankshft seal
- Sentido de giro derecho - **Sentido de rotação direita** - Right turn direction
- Sentido de giro izquierdo - **Sentido de rotação esquerda** - Direction of left turn
- Bidireccional - **Sentido de rotação bidireccional** - Directional turning direction



FORD											
REF.		Q	DESCRIPCIÓN Descrição Description	DE [mm]	DA [mm]	H [mm]	TIPO Type	APLICACIÓN Aplicação Application	Cm ³	MOTOR Motor Engine	JGO. JUNTAS Set Gaskets
R240013V R240013P		1	DISTRIBUCIÓN	35	48	7	GALGHD	Galaxy TDI 2000/...	1896cc.	AUY 115HP Ø79,5 DIESEL	223501-R
R230113P R230113V		1	ÁRBOL DE LEVAS	32	47	10	GALG-BI				
R220400		●	KIT DE RETENES				KIT	Galaxy TDI 1995/... - 1997/...	1896cc.	VW19N (1Z/AHU) 90HP - VW19P (AFN) 110HP Ø79.5 DIESEL	230901-R
R220410V		1	GUÍA VÁLVULAS (8)	8	10.8	10	RGV				
R220411P R220411V R220411VF		1	BANCADA	85	105	12	GALGRI				
PR230211V PR230211VF			PORTA BANCADA	85			PORTA				
R230113P R230113V		3	DISTRIBUCIÓN Y ÁRBOL DE LEVAS	32	47	10	GALG-BI				
R220400		●	KIT DE RETENES				KIT	Galaxy, Versailles, Verona Escort 1992/96	1894cc.	Audi 827 107/115HP Ø82.5	230000-R
R220410V		1	GUÍA VÁLVULAS (8)	8	10.8	10	RGV				
R220411P R220411V R220411VF		1	BANCADA	85	105	12	GALGRI				
R230113P R230113V		3	DISTRIBUCIÓN Y ÁRBOL DE LEVAS	32	47	10	GALG-BI				
R320300		●	KIT DE RETENES				KIT	Focus 1999/02 Maverich 2000/... Cougar 1999/...	1989cc.	YF - EDDB/EDBB EDBC/EDBD (DOHC) 16V 124/131HP Ø84.8	302900-R
R320310V R320310VM/2 R320310VM/3 R320310VM/4		1	GUÍA VÁLVULAS (16) CAJA PLÁSTICA (80) CAJA PLÁSTICA (480) CAJA PLÁSTICA (240)	6	11.75	20.7	RGV				
R320311V		1	BANCADA	88	108	10	GALGRI				
R470013V R470013P		1	DISTRIBUCIÓN	35	50	7	GALG-BI				
R320313V R320313P		2	ÁRBOL DE LEVAS	42	53	7	GALGHD				
R320300		●	KIT DE RETENES				KIT	Escort	1989cc.	ZETEC 16V 136HP Ø84.8	320500-R
R320310V R320310VM/2 R320310VM/3 R320310VM/4		1	GUÍA VÁLVULAS (16) CAJA PLÁSTICA (80) CAJA PLÁSTICA (480) CAJA PLÁSTICA (240)	6	11.75	20.7	RGV				
R320311V		1	BANCADA	88	108	10	GALGRI				
R470013V R470013P		1	DISTRIBUCIÓN	35	50	7	GALG-BI				
R320313V R320313P		2	ÁRBOL DE LEVAS	42	53	7	GALGHD				
R320300		●	KIT DE RETENES				KIT	Mondeo 1993/01	1989cc.	ZETEC (DOHC) 16V 136HP Ø84.8	321500-R
R320310V R320310VM/2 R320310VM/3 R320310VM/4		1	GUÍA VÁLVULAS (16) CAJA PLÁSTICA (80) CAJA PLÁSTICA (480) CAJA PLÁSTICA (240)	6	11.75	20.7	RGV				
R320311V		1	BANCADA	88	108	10	GALGRI				
R470013V		1	DISTRIBUCIÓN	35	50	7	GALG-BI				

ABREVIATURAS ABBREVIATIONS	SIMBOLOS SYMBOLS
Ø de eje - Ø de eixo - Ø axle	Kit de retenes - Kit de retentores - Oil seals (Set)
DA Ø de alojamiento - Ø of accommodation	Jgo. retén válvulas - Jogo haste de válvulas - Valve seal set
H altura - height	Ret. bancada - Retentor traseiro virabrequim - Rear crankshft seal
	Ret. distribución - Retentor da distribuição - Front crankshft seal
	Ret. árbol de levas - Retentor comando de válvulas - Camshaft seal
	Porta retén bancada - Ret. traseiro do virab. com flange - Rear crankshft seal
	Porta retén distribución - Ret. distribuição com flange - Front crankshft seal
	Sentido de giro derecho - Sentido de rotação direita - Right turn direction
	Sentido de giro izquierdo - Sentido de rotação esquerda - Direction of left turn
	Bidireccional - Sentido de rotação bidireccional - Directional turning direction



FORD

REF.	Q	DESCRIPCIÓN Descrição Description	DE [mm]	DA [mm]	H [mm]	TIPO Type	APLICACIÓN Aplicação Application	Cm ³	MOTOR Motor Engine	JGO. JUNTAS Set Gaskets
R470013P	1	DISTRIBUCIÓN	35	50	7	GALG-BI	Mondeo 1993/01	1989cc.	ZETEC (DOHC) 16V 136HP Ø84.8	321500-R
R320313V R320313P	2	ÁRBOL DE LEVAS	42	53	7	GALGHD				
R320300	●	KIT DE RETENES				KIT	Contour 1994/...	1989cc.	ZETEC 16V 126HP Ø83	340800-R
R320310V R320310VM/2 R320310VM/3 R320310VM/4	1	GUÍA VÁLVULAS (16) CAJA PLÁSTICA (80) CAJA PLÁSTICA (480) CAJA PLÁSTICA (240)	6	11.75	20.7	RGV				
R320311V	1	BANCADA	88	108	10	GALGRI				
R470013V R470013P	1	ÁRBOL DE LEVAS	35	50	7	GALG-BI				
R320313V R320313P	2	ÁRBOL DE LEVAS	42	53	7	GALGHD				
R300300	●	KIT DE RETENES				KIT				
R300310P R300310PN/1	1	GUÍA VÁLVULAS (8) CAJA PLÁSTICA (200)	7.9	15.5	12.5	RGV				
R300311P	1	BANCADA	92	108	9.8	GAHI				
R300411P	1	REF. BANCADA	91.5	106.5	5.5	ESP-GARI				
R300312P R300312N	3	DISTRIBUCIÓN	43.41	56.02	9.3	ESP G1LGHD				
R300310P R300310PN/1	1	GUÍA VÁLVULAS (8) CAJA PLÁSTICA (200)	7.9	15.5	12.5	RGV	Ranger, Pinto, Taurus, Sierra Capri, Granada 1974/86	1993cc.	L4 122 (SOHC) 8V 72HP Ø96	303600-R
R300312P R300312N	3	ÁRBOL DE LEVAS	43.41	56.02	9.3	ESP G1LGHD				
R302010V	16	GUÍA VÁLVULAS	6	12/24	18.8	RGV	Mondeo TDCI 00/02 - 2002/... Mondeo III DI 2002/02, Transit TDI/TDCI 00/02-2002/... Transit DI 2000/02	1998cc.	HJBA/B/C 85HP F3FA 85HP F1FA 125HP ABFA 100HP D3FA 75HP D5BA/D6BA 90/115HP (DOHC) Duratorq Ø86	303201-R
PR302011T		PORTA BANCADA				PORTA				
PR302012V		PORTA DISTRIBUCIÓN				PORTA				
R470013V R470013P	1	ÁRBOL DE LEVAS	35	50	7	GALG-BI				
R320300	●	KIT DE RETENES				KIT	Contour 1996/98 Mystique 1994/95 Escort ZX2 1998/...	1998cc.	4L 121 P.C.D. (DOHC) VIN "3" ZETEC 16V 138HP Ø84,8	324300-R
R320310V R320310VM/2 R320310VM/3 R320310VM/4	1	GUÍA VÁLVULAS (16) CAJA PLÁSTICA (80) CAJA PLÁSTICA (480) CAJA PLÁSTICA (240)	6	11.75	20.7	RGV				
R320311V	1	BANCADA	88	108	10	GALGRI				
R470013V R470013P	1	DISTRIBUCIÓN	35	50	7	GALG-BI				
R320313V R320313P	2	ÁRBOL DE LEVAS	42	53	7	GALGHD				
R471410V	1	GUÍA VÁLVULAS (16)	6	10	21.5	RGV				
R460211V	1	BANCADA	90	110	7	GALGRI				
R460212V R460212P	1	DISTRIBUCIÓN	42	62	7	GALGHD				
R470813V	1	ÁRBOL DE LEVAS	27	47	7	GALGHD				

ABREVIATURAS | ABBREVIATIONS

SÍMBOLOS | SYMBOLS

- [DE] Ø de eje - Ø de eixo - Ø axle
- [DA] Ø de alojamiento - Ø of accommodation
- [H] altura - height

- Kit de retenes - **Kit de retentores** - Oil seals (Set)
- Jgo. retén válvulas - **Jogo haste de válvulas** - Valve seal set
- Ret. bancada - **Retentor traseiro virabrequim** - Rear crankshft seal
- Ret. distribución - **Retentor da distribuição** - Front crankshft seal
- Ret. árbol de levas - **Retentor comando de válvulas** - Camshaft seal

- Porta retén bancada - **Ret. traseiro do virab. com flange** - Rear crankshft seal
- Porta retén distribución - **Ret. distribuição com flange** - Front crankshft seal
- Sentido de giro derecho - **Sentido de rotação direita** - Right turn direction
- Sentido de giro izquierdo - **Sentido de rotação esquerda** - Direction of left turn
- Bidireccional - **Sentido de rotação bidireccional** - Directional turning direction



FORD

REF.	Q	DESCRIPCIÓN Descrição Description	DE [mm]	DA [mm]	H [mm]	TIPO Type	APLICACIÓN Aplicação Application	Cm ³	MOTOR Motor Engine	JGO. JUNTAS Set Gaskets
R471410V	1	GUÍA VÁLVULAS (16)	6	10	21.5	RGV	Focus C-Max TDCI 2003/...	1998cc.	G6DA/G6DC 135HP Ø85 DIESEL	471501-R
R460211V	1	BANCADA	90	110	7	GALGRI				
R460212V R460212P	1	DISTRIBUCIÓN	42	62	7	GALGHD				
R470813V	1	ÁRBOL DE LEVAS	27	47	7	GALGHD				
R302210V	1	GUÍA VÁLVULAS (16)	5.5	11/25	18	RGV	Mondeo, Ranger 2001/... Focus, Focus EXE Eco Sport 2003/...	1999cc.	CJBA 145HP Duratec HE 143HP Duratec EFI 145HP (DOHC) 16V Ø87.5	302200-R
PR302211T		PORTA BANCADA	88			PORTA				
R302212V	1	DISTRIBUCIÓN	37	50	8	GALGHD				
R302210V	1	GUÍA VÁLVULAS (16)	5.5	11/25	18	RGV	Mondeo, Ranger 2001/... Focus, Focus EXE Eco Sport 2003/... Maverick 2003/...	1998cc.	CJBA - Duratec HE/EFI 143/145HP (DOHC) 16V Ø87.5 154HP Ø87.5	302400-R
PR302211T		PORTA BANCADA	88			PORTA				
R302212V	1	DISTRIBUCIÓN	37	50	8	GALGHD		2261cc.		
R302010V	1	GUÍA VÁLVULAS (16)	6	12/24	18.8	RGV	Ranger XL 4X2 / 4X4 Transit TDCi 2006/...	2198cc.	Puma TDCi 125HP CVRA/RB/RC CYFA/FB/FC/FD/RA DRFA/FB/FC/FD/FE DRRA/RB SRFB/FA/FC/FD/FE 101/115/125HP Ø86 DIESEL	302001-R (324800)
PR302011T		PORTA BANCADA				PORTA				
PR302012V		PORTA DISTRIBUCIÓN				PORTA				
R470013V R470013P	1	ÁRBOL DE LEVAS	35	50	7	GALG-BI				
R340610-1P	1	GUÍA VÁLVULAS (8)	7.2	12.4	14.5	RGV	Mustang - Ranger 1993/94 Ranger 1995/97, Pick Up 1989/...	2228cc.	F140L (SOHC) 106HP Ø96	340600-R
R300311P	1	BANCADA	92	108	9.8	GAHI				
R300312P R300312N	3	DISTRIBUCIÓN	43.41	56.02	9.3	ESP G1LGHD				
R300400		KIT DE RETENES				KIT	Taurus, Sierra, XR4 Falcon 1974/...GXL/GT SP/Ghia, Maverick 1975/79 Mustang 1980/...	2299cc.	OHC 100/114HP Ø96	300400-R
R300310P	1	GUÍA VÁLVULAS (8)	7.9	15.5	12.5	RGV				
R300311P	1	BANCADA	92	108	9.8	GAHI				
R300411P	1	REF. BANCADA	91.5	106.5	5.5	ESP-GARI				
R300312P R300312N	3	DISTRIBUCIÓN	43.41	56.02	9.3	ESP G1LGHD				
R300310P R300310PN/1	1	GUÍA VÁLVULAS (8) CAJA PLÁSTICA (200)	7.9	15.5	12.5	RGV				
R300312P R300312N	3	DISTRIBUCIÓN	43.41	56.02	9.3	ESP G1LGHD				
R910510P	1	GUÍA VÁLVULAS (8)	7	13	13	RGV	Bronco II TD, Ranger 2WD 1985/...	2346cc.	4D55T 67HP Ø91 DIESEL	910500-R
R520811P	1	BANCADA	80	96	9	GALGRI				
R950312P	1	DISTRIBUCIÓN	44	60	7	GALGHD				
R470013V R470013P	1	ÁRBOL DE LEVAS	35	50	7	GALG-BI				
R300749N	1	AUXILIAR	17	28	7	GALGHD				

ABREVIATURAS | ABBREVIATIONS

SÍMBOLOS | SYMBOLS

- Ø de eje - Ø de eixo - Ø axle
- DA Ø de alojamiento - Ø of accommodation
- H altura - height

- Kit de retenes - **Kit de retentores** - Oil seals (Set)
- Jgo. retén válvulas - **Jogo haste de válvulas** - Valve seal set
- Ret. bancada - **Retentor traseiro virabrequim** - Rear crankshft seal
- Ret. distribución - **Retentor da distribuição** - Front crankshft seal
- Ret. árbol de levas - **Retentor comando de válvulas** - Camshaft seal

- Porta retén bancada - **Ret. traseiro do virab. com flange** - Rear crankshft seal
- Porta retén distribución - **Ret. distribuição com flange** - Front crankshft seal
- Sentido de giro derecho - **Sentido de rotação direita** - Right turn direction
- Sentido de giro izquierdo - **Sentido de rotação esquerda** - Direction of left turn
- Bidireccional - **Sentido de rotação bidireccional** - Directional turning direction



FORD

REF.		Q	DESCRIPCIÓN Descrição Description	DE [mm]	DA [mm]	H [mm]	TIPO Type	APLICACIÓN Aplicação Application	Cm ³	MOTOR Motor Engine	JGO. JUNTAS Set Gaskets
R250156N		1	AUXILIAR	25	35	7	GA	Bronco II TD, Ranger 2WD 1985/...	2346cc.	4D55T 67HP Ø91 DIESEL	910500-R
R302010V		1	GUÍA VÁLVULAS (16)	6	12/24	18.8	RGV	Transit TD 2000/...	2402cc.	Duratorq (DOHC) 16V 120/125HP Ø89.9 DIESEL	302001-R
PR302011T			PORTA BANCADA				PORTA				
PR302012V			PORTA DISTRIBUCIÓN				PORTA				
R470013V R470013P		1	ÁRBOL DE LEVAS	35	50	7	GALG-BI				
R302510V		1	GUÍA VÁLVULAS (24)	5.1	12.4	18.65	RGV	Mystique, Contour 1995/00 Mondeo 1994/00, Mondeo III 2000/...	2475cc. 2495cc.	Duratec - LCBD (DOHC) 24V V6 170HP Ø81.6	302500-R
R300311P		1	BANCADA	92	108	9.8	GAHI				
R340712P		1	DISTRIBUCIÓN	47	63.4	8.8	GALGHD				
R302510V		1	GUÍA VÁLVULAS (24)	5.1	12.4	18.65	RGV	Mondeo III 2002/...	2495cc.	AJ25 - LD BE (DOHC) 24V V6 170HP Ø81,6	303500-R
R302511V		1	BANCADA	92	107.58	9.5	G1ARI				
R340712P		1	DISTRIBUCIÓN	47	63.4	8.8	GALGHD				
R330310P		1	GUÍA VÁLVULAS (8)	7.55	15.45	23.20	RGV	Transit, Transit D/DI 1985/99	2496cc.	4EB/BC/CA/FB 70/80HP - 4HC/EA 100HP Ø93.64 DIESEL	330300-R
R330311V		1	BANCADA	79.3	99	9.8	GALGHI				
R330312V		1	DISTRIBUCIÓN	66.67	85.7	10	GALGRD				
R330313V		1	ÁRBOL DE LEVAS	47.6	66.7	11	GALGRD				
R500411P		1	BANCADA	90	120	12	G1ALGHI	Falcon 1988/..., Scorpio TDI Granada TDI 1993/94	2499cc.	SCB 115HP Ø92 DIESEL	500400-R
R500412P		1	DISTRIBUCIÓN	56	80	10	GAHD				
R520310P		1	GUÍA VÁLVULAS (8)	7	11.4	9.8	RGV	Scorpio TDI SCC/SCD 1994/98	2499cc.	SCC/SCD 115/125HP Ø92 DIESEL	520301-R
R310411P R310411V		1	BANCADA	110	130	13	GALGHI				
R520312V		1	DISTRIBUCIÓN	52	68	9.5	GALGHD				
R340610P		1	GUÍA VÁLVULAS (8)	7.2	12.4	14.5	RGV	Pick Up, Ranger 1997/...	2500cc.	EFI - NAI4 (SOHC) 117HP Ø96	302300-R
R300611P R300611V		1	BANCADA	79.38	95.25	11.11	GAHI				
R300312P R300312N		2	DISTRIBUCIÓN Y ÁRBOL DE LEVAS	43.41	56.02	9.3	ESP G1LGHD				
R430010V R430010VM/1 R430010VM/2 R430010VM/3 R430010VM/4		1	GUÍA VÁLVULAS (8) CAJA PLÁSTICA (200) CAJA PLÁSTICA (200) CAJA PLÁSTICA (1000) CAJA PLÁSTICA (600)	8	12/15.2	9.5	RGV	Ranger TDI 1995/...	2507cc.	95HP Ø90.7	430001-R
PR430011VF			PORTA BANCADA	99.45			PORTA				
R430012V		1	DISTRIBUCIÓN	57	71	9	GALGRD				
R430013V		1	ÁRBOL DE LEVAS	46.7	62	9	GALGHD				
R430015N			AUXILIAR	57.5	74	8	GASRLG				

ABREVIATURAS | ABBREVIATIONS

SÍMBOLOS | SYMBOLS

- Ø de eje - Ø de eixo - Ø axle
- DA Ø de alojamiento - Ø of accommodation
- H altura - height

- Kit de retenes - **Kit de retenores** - Oil seals (Set)
- Jgo. retén válvulas - **Jogo haste de válvulas** - Valve seal set
- Ret. bancada - **Retentor traseiro virabrequim** - Rear crankshft seal
- Ret. distribución - **Retentor da distribuição** - Front crankshft seal
- Ret. árbol de levas - **Retentor comando de válvulas** - Camshaft seal

- Porta retén bancada - **Ret. traseiro do virab. com flange** - Rear crankshft seal
- Porta retén distribución - **Ret. distribuição com flange** - Front crankshft seal
- Sentido de giro derecho - **Sentido de rotação direita** - Right turn direction
- Sentido de giro izquierdo - **Sentido de rotação esquerda** - Direction of left turn
- Bidireccional - **Sentido de rotação bidireccional** - Directional turning direction



FORD															
REF.		Q	DESCRIPCIÓN Descrição Description	DE [mm]	DA [mm]	H [mm]	TIPO Type	APLICACIÓN Aplicação Application	Cm ³	MOTOR Motor Engine	JGO. JUNTAS Set Gaskets				
R324711V		1	BANCADA	98	110	8.5		Focus, C-Max, S-Max, Mondeo Kuga 2005/... - 2007/...	2522cc.	Duratec (25KDDTD) Duratec-VCT 220/226/300HP Ø83	324700-R MLS				
R324712V		1	DISTRIBUCIÓN	35	47	6									
R324713V		1	ÁRBOL DE LEVAS	51	65	7									
R302510V		1	GUÍA VÁLVULAS (24)	5.1	12.4	18.65	RGV	Mondeo II 1994/00	2544cc.	Duratec SEA (DOHC) 24V 170/173HP Ø82.4	303000-R				
R302511V		1	BANCADA	92	107.58	9.5	G1ARI								
R340712P		1	DISTRIBUCIÓN	47	63.4	8.8	GALGHD								
R920210P		1	GUÍA VÁLVULAS (8)				RGV	Maverick TD 1992/99	2663cc.	TD27T 100/125HP Ø96 DIESEL	920200-R				
R920211V		1	BANCADA	86	100	10									
R920212V		1	DISTRIBUCIÓN	58	80	10									
R430010V R430010VM/1 R430010VM/2 R430010VM/3 R430010VM/4		1	GUÍA VÁLVULAS (8) CAJA PLÁSTICA (200) CAJA PLÁSTICA (200) CAJA PLÁSTICA (1000) CAJA PLÁSTICA (600)	8	12/15.2	9.5	RGV	Ranger TD BR 2000-2002/....	2758cc.	Power Stroke 135HP Ø93 DIESEL	430001-R (430600)				
PR430011VF			PORTA BANCADA	99.45			PORTA								
R430012V		1	DISTRIBUCIÓN	57	71	9	GALGRD								
R430013V		1	ÁRBOL DE LEVAS	46.7	62	9	GALGHD								
R430015N			AUXILIAR	57.5	74	8	GASRLG								
R300900			KIT DE RETENES				KIT								
R300010P R300010PN/1		1	GUÍA VÁLVULAS (12) CAJA PLÁSTICA (144)	7.9	15.5	12.5	RGV	Falcon 4B, STD, De Luxe Futura, Rural 1962/68	2780cc. 3052cc.	170 4B 84HP Ø88.9 187 4B 96HP Ø90.42	300900-R				
R300010-1P			GUÍA VÁLVULAS (12)	7	19.5	17.5	RGV								
R300911P R300911N		1	REF. BANCADA	85.7	100	5.5	E-GARI								
R300012P R300012N		1	DISTRIBUCIÓN	44.45	60.3	11.11	G1AHD								
R230710V		1	GUÍA VÁLVULAS (12)	7	9.8	10	RGV					Galaxy 1995/00	2792cc.	VV28 V6 175HP Ø81	230700-R
R220411P R220411V R220411VF		1	BANCADA	85	105	12	GALGRI								
R240013V R240013P		1	DISTRIBUCIÓN	35	48	7	GALGHD								
R430810V		1	GUÍA VÁLVULAS (16)	6	12/24.5	20	RGV	Ranger 3.0I, 4 x 4 Full BR Intercooler 2005/8	2798cc.	NGD 3.0 E 163HP Ø96 (SOHC) 16V DIESEL	430801-R				
PR430011VF			PORTA BANCADA	99.45			PORTA								
R400012V		1	DISTRIBUCIÓN	60.32	79.36	9.5	GALGHD								
R310910P		1	GUÍA VÁLVULAS (12)	8	12/15.2	9.5	RGV	Ford V6 (USA) Ranger Bronco II 1988/92 Sierra V6 B4A/B/C 1989/93 Granada BRC 1986/93	2933cc.	177/BRC V6 150HP Ø93	310900-R				
R320111V		1	BANCADA	60.45	76.18	10	GALGHI								
R300612P		1	DISTRIBUCIÓN	42	56	7	GAHD								

ABREVIATURAS ABBREVIATIONS	SÍMBOLOS SYMBOLS
Ø de eje - Ø de eixo - Ø axle	Kit de retenes - Kit de retentores - Oil seals (Set)
DA Ø de alojamiento - Ø of accommodation	Jgo. retén válvulas - Jogo haste de válvulas - Valve seal set
H altura - height	Ret. bancada - Retentor traseiro virabrequim - Rear crankshft seal
	Ret. distribución - Retentor da distribuição - Front crankshft seal
	Ret. árbol de levas - Retentor comando de válvulas - Camshaft seal
	Porta retén bancada - Ret. traseiro do virab. com flange - Rear crankshft seal
	Porta retén distribución - Ret. distribuição com flange - Front crankshft seal
	Sentido de giro derecho - Sentido de rotação direita - Right turn direction
	Sentido de giro izquierdo - Sentido de rotação esquerda - Direction of left turn
	Bidireccional - Sentido de rotação bidireccional - Directional turning direction



FORD

REF.	Q	DESCRIPCIÓN Descrição Description	DE [mm]	DA [mm]	H [mm]	TIPO Type	APLICACIÓN Aplicação Application	Cm ³	MOTOR Motor Engine	JGO. JUNTAS Set Gaskets
R300612V R300612N	1	DISTRIBUCIÓN	42	56	7	GAHD	Ford V6 (USA) Ranger, Bronco II 1988/92, Sierra V6 B4A/B/C 1989/93, Granada BRC 1986/93	2933cc.	177/BRC V6 150HP Ø93	310900-R
R302510V	1	GUÍA VÁLVULAS (24)	5.1	12.4	18.65	RGV	Mondeo V6, ST 2.20 2003/...	2967cc.	Duratec V6 MEBA V6 226HP Ø89 (DOHC) 24V	303100-R
R302511V	1	BANCADA	92	107.58	9.5	G1ARI				
R340712P	1	DISTRIBUCIÓN	47	63.4	8.8	GALGHD				
R300000	●	KIT DE RETENES				KIT	Falcon, F100, Fairlane 1969/...	3052cc. 3075cc. 3618cc.	187-7B 108HP Ø90.62 188-7B 108HP Ø93.47 221-7B 108HP Ø93.47	300000-R
R300010P R300010PN/1	1	GUÍA VÁLVULAS (12) CAJA PLÁSTICA (144)	7.9	15.5	12.5	RGV				
R300010-1P	1	GUÍA VÁLVULAS (12)	7	19.5	17.5	RGV				
R300012P R300012N	1	BANCADA	85.7	102.62	9.73	G1AHD				
R300911P R300911N	1	REF. BANCADA	85.7	100	5.5	E-GARI				
R300012P R300012N	1	DISTRIBUCIÓN	44.45	60.3	11.11	G1AHD				
R324910V	1	GUÍA VÁLVULAS (20)	6.5	12	18.5	RGV	Ranger XLS/XLT 4x2/4x4 TDCi 2013/...	3198cc.	Puma TDCi I5 eTGV 3.2L 200HP Ø90 DIESEL	324901-R
PR302011T		PORTA BANCADA	130			PORTA				
PR302012V		PORTA DISTRIBUCIÓN				PORTA				
R324915P		AUXILIAR	21	40	7.3					
R400000	●	KIT DE RETENES				KIT	F100, Falcon 1970/...	3336cc.	4.203-P4-192Z 71HP Ø91.49 DIESEL	400000-R
R400000-1	●	KIT DE RETENES				KIT				
R300310P R300310PN/1	1	GUÍA VÁLVULAS (8) CAJA PLÁSTICA (200)	7.9	15.5	12.5	RGV				
R400010P R400010PN/1	1	GUÍA VÁLVULAS (8) CAJA PLÁSTICA (200)	7.9	14	13.2	RGV				
R400211P R400211V	1	BANCADA	133.35	158.75	11/13	GALGRI				
R400012P R400012N	1	DISTRIBUCIÓN	60.32	79.36	9.5	GALGHD				
R400000-1	●	KIT DE RETENES				KIT	F100	3336cc.	4.203 Potenciado 71HP Ø91.44 DIESEL	410000-R
R400010P R400010PN/1	1	GUÍA VÁLVULAS (8) CAJA PLÁSTICA (200)	7.9	14	13.2	RGV				
R300310P R300310PN/1	1	GUÍA VÁLVULAS (8) CAJA PLÁSTICA (200)	7.9	15.5	12.5	RGV				
R400211P R400211V	1	BANCADA	133.35	158.75	11/13	GALGRI				
R400012P R400012N	1	DISTRIBUCIÓN	60.32	79.36	9.5	GALGHD				
R300000	●	KIT DE RETENES				KIT	Falcon SP, Sprint 1973/...	3618cc.	221 Sprint 7B 132HP Ø93.47	300100-R

ABREVIATURAS | ABBREVIATIONS

SÍMBOLOS | SYMBOLS

- [DE] Ø de eje - Ø de eixo - Ø axle
- [DA] Ø de alojamiento - Ø of accommodation
- [H] altura - height

- Kit de retenes - **Kit de retentores** - Oil seals (Set)
- Jgo. retén válvulas - **Jogo haste de válvulas** - Valve seal set
- Ret. bancada - **Retentor traseiro virabrequim** - Rear crankshaft seal
- Ret. distribución - **Retentor da distribuição** - Front crankshaft seal
- Ret. árbol de levas - **Retentor comando de válvulas** - Camshaft seal

- Porta retén bancada - **Ret. traseiro do virab. com flange** - Rear crankshaft seal
- Porta retén distribución - **Ret. distribuição com flange** - Front crankshaft seal
- Sentido de giro derecho - **Sentido de rotação direita** - Right turn direction
- Sentido de giro izquierdo - **Sentido de rotação esquerda** - Direction of left turn
- Bidireccional - **Sentido de rotação bidireccional** - Directional turning direction



FORD

REF.	Q	DESCRIPCIÓN Descrição Description	DE [mm]	DA [mm]	H [mm]	TIPO Type	APLICACIÓN Aplicação Application	Cm ³	MOTOR Motor Engine	JGO. JUNTAS Set Gaskets
R300010P R300010PN/1	1	GUÍA VÁLVULAS (12) CAJA PLÁSTICA (144)	7.9	15.5	12.5	RGV	Falcon SP, Sprint 1973/...	3618cc.	221 Sprint 7B 132HP Ø93.47	300100-R
R300010-1P		GUÍA VÁLVULAS (12)	7	19.5	17.5	RGV				
R300012P R300012N	1	BANCADA	85.7	102.62	9.73	G1AHD				
R300911P R300911N	1	REF. BANCADA	85.7	100	5.5	E-GARI				
R300012P R300012N	1	DISTRIBUCIÓN	44.45	60.3	11.11	G1AHD				
R300000	●	KIT DE RETENES				KIT	Falcon, Pick Up 1989/...	3618cc.	Max Econo 106HP Ø93.47	310000-R
R300010P R300010PN/1	1	GUÍA VÁLVULAS (12) CAJA PLÁSTICA (144)	7.9	15.5	12.5	RGV				
R300010-1P		GUÍA VÁLVULAS (12)	7	19.5	17.5	RGV				
R300012P R300012N	1	BANCADA	85.7	102.62	9.73	G1AHD				
R300911P R300911N	1	REF. BANCADA	85.7	100	5.5	E-GARI				
R300012P R300012N	1	DISTRIBUCIÓN	44.45	60.3	11.11	G1AHD				
R870010P	1	GUÍA VÁLVULAS (8)	8	12.7	14	RGV	F100 1998/...	3900cc.	4B/4BT/4BTA 100/130HP Ø102 DIESEL	870000-R
R870011VF R870011V	1	BANCADA	130	150	12/13	GALGRI				
R870012VF R870012V	1	DISTRIBUCIÓN	63.5	79.5	9	G1ALGRD				
R870510V	1	GUÍA VÁLVULAS (16)				RGV	F100 2006/..., Common Rail	3920cc.	ISBe 150/170HP Ø102 DIESEL	870500-R
R800811T	1	BANCADA	130	155	12.5/16					
R800812T	1	DISTRIBUCIÓN	70	100	12.5/16					
R310410V	1	GUÍA VÁLVULAS (8)	9	13.4	11	RGV	F100 1993/95, F1000 1994/96	3922cc.	D229-4 96HP Ø102 DIESEL	310400-R
R310411P R310411V	1	BANCADA	110	130	13	GALGHI				
R310412V R310412P	1	DISTRIBUCIÓN	78	100	13	GALGHD				
R310910P	1	GUÍA VÁLVULAS (12)	8	12/15.2	9.5	RGV	Explorer, Ranger Navajo 1991/... Bronco II 1990/91	3996cc.	244 CID V6 (SOHC) 147/165HP Ø100.4	320100-R
R320111V	1	BANCADA	60.45	76.18	10	GALGHI				
R300612P R300612V R300612N	1	DISTRIBUCIÓN	42	56	7	GAHD				
R323310P	1	GUÍA VÁLVULAS (12)				RGV	Econoline, F150 1997/98	4195cc.	Essex V6 202HP Ø96.8	324400-R
R300311P	1	BANCADA	92	108	9.8	GAHI				
R340412P	1	DISTRIBUCIÓN	47	65/80	15	E-G1LGHD				

ABREVIATURAS | ABBREVIATIONS

SÍMBOLOS | SYMBOLS

- Ø de eje - Ø de eixo - Ø axle
- DA Ø de alojamiento - Ø of accommodation
- H altura - height

- Kit de retenes - **Kit de retentores** - Oil seals (Set)
- Jgo. retén válvulas - **Jogo haste de válvulas** - Valve seal set
- Ret. bancada - **Retentor traseiro virabrequim** - Rear crankshft seal
- Ret. distribución - **Retentor da distribuição** - Front crankshft seal
- Ret. árbol de levas - **Retentor comando de válvulas** - Camshaft seal

- Porta retén bancada - **Ret. traseiro do virab. com flange** - Rear crankshft seal
- Porta retén distribución - **Ret. distribuição com flange** - Front crankshft seal
- Sentido de giro derecho - **Sentido de rotação direita** - Right turn direction
- Sentido de giro izquierdo - **Sentido de rotação esquerda** - Direction of left turn
- Bidireccional - **Sentido de rotação bidireccional** - Directional turning direction



FORD

REF.		DESCRIPCIÓN Descrição Description	DE [mm]	DA [mm]	H [mm]	TIPO Type	APLICACIÓN Aplicação Application	Cm ³	MOTOR Motor Engine	JGO. JUNTAS Set Gaskets
R330610V	1	GUÍA VÁLVULAS (18)	6	10.6	9.5	RGV	F100 GMC Turbo 1999/...	4200cc.	Sprint 6.07 TD 167HP Turbo Intercooler 198HP Ø93	330600-R
R250811P R250811V R250811N	1	BANCADA	64	80	8	G1ALGHD				
R330511V	1	DISTRIBUCIÓN	91	111	10	G1ALGRI				
R300210P	1	GUÍA VÁLVULAS (16)	7.9	15.5	12.5	RGV	F100/350/600 Fairlane 1961/70	4458cc. 4785cc.	272 V8 F1 170HP Ø92 292 V8 F1 170HP Ø95.25	300200-R
R300212P R300212N	1	DISTRIBUCIÓN	47.65	65.05	11.83	G1AHD				
R300210P	1	GUÍA VÁLVULAS (16)	7.9	15.5	12.5	RGV	F100/350/600, Fairlane LTD 500, Fase II 1969/76	4785cc.	V8 FII 180HP Ø95.25	300500-R
R300212P R300212N	1	DISTRIBUCIÓN	47.65	65.05	11.83	G1AHD				
R340910P	1	GUÍA VÁLVULAS (12)	7.7	17	14.2	RGV	Econoline, Delivery 1980/...	4900cc.	145HP Ø101.09	310200-R
R340911P	1	BANCADA	95	114.5	11	GALGRI				
R300212P R300212N	1	DISTRIBUCIÓN	47.65	65.05	11.83	G1AHD				
R340910P R340910S	1	GUÍA VÁLVULAS (12)	7.7	17	14.2	RGV	F100/F150 1991/...	4900cc.	300 CID Inyección 145HP Ø101.6	340900-R
R340911P	1	BANCADA	95	114.5	11	GALGRI				
R300212P R300212N	1	DISTRIBUCIÓN	47.65	65.05	12	G1AHD				
R540210P	1	GUÍA VÁLVULAS (12)	7.9	14	13.2	RGV	F100 1974/...	5004cc.	6PF - 305 102HP Ø91.44	400300-R
R400110P	1	GUÍA VÁLVULAS	7.9	12.75	12.8	RGV				
R400211P R400211V	1	BANCADA	133.35	158.75	11/13	GALGRI				
R400012P R400012N	1	DISTRIBUCIÓN	60.32	79.36	9.5	GALGHD				
R311110P	1	GUÍA VÁLVULAS (8)	8	10.8	10	RGV	V8 1964/72	5400cc.	350 V8	311200-R
R330012P	1	DISTRIBUCIÓN	66.3	82.5	11	G1HD				
R870210V R870210S	1	GUÍA VÁLVULAS (12)	8.9	15.9	10	RGV	2632-E/2932-E/4432-E/4532 E/5032-E - CARGO 2003/...	8270cc.	ISCe6 24V 315HP Ø114	870600-R
R870011V R870011VF	1	BANCADA	130	150	12/13	GALGRI				
R870212V	1	DISTRIBUCIÓN	75	93	9/10	G1ALGRD				

FORD PESADOS

R330010P	1	GUÍA VÁLVULAS (6)				RGV	Tractor 4600/4110/4140/4190 4200/4400/4410 1965/74 4610/4610H/4610SU 1981/90	3294cc.	BSD 332 - 333/H 81HP Ø111.8	330000
R330011P	1	BANCADA	122.2	140.8	12	GALGHI				
R330012P	1	DISTRIBUCIÓN	60.3	82.5	11	G1HD				

ABREVIATURAS | ABBREVIATIONS

SÍMBOLOS | SYMBOLS

- Ø de eje - Ø de eixo - Ø axle
- DA Ø de alojamiento - Ø of accommodation
- H altura - height

- Kit de retenes - Kit de retentores - Oil seals (Set)
- Jgo. retén válvulas - Jogo haste de válvulas - Valve seal set
- Ret. bancada - Retentor traseiro virabrequim - Rear crankshft seal
- Ret. distribución - Retentor da distribuição - Front crankshft seal
- Ret. árbol de levas - Retentor comando de válvulas - Camshaft seal

- Porta retén bancada - Ret. traseiro do virab. com flange - Rear crankshft seal
- Porta retén distribución - Ret. distribuição com flange - Front crankshft seal
- Sentido de giro derecho - Sentido de rotação direita - Right turn direction
- Sentido de giro izquierdo - Sentido de rotação esquerda - Direction of left turn
- Bidireccional - Sentido de rotação bidireccional - Directional turning direction



FORD PESADOS

REF.	Q	DESCRIPCIÓN Descrição Description	DE [mm]	DA [mm]	H [mm]	TIPO Type	APLICACIÓN Aplicação Application	Cm ³	MOTOR Motor Engine	JGO. JUNTAS Set Gaskets
R870010P	1	GUÍA VÁLVULAS (8)	8	12.7	14	RGV	F4000 2000/..., Cargo 915 Euro II	3900cc.	4B - 4BT - 4BTA 100/130HP Ø102 DIESEL	870000-R
R870011V R870011VF	1	BANCADA	130	150	12/13	GALGRI				
R870012VF R870012V	1	DISTRIBUCIÓN	63.5	79.5	9	G1ALGRD				
R310410V	1	GUÍA VÁLVULAS (8)	9	13.4	11	RGV	F4000 1992/93, F2000 1980/... FB4000 1985/...	3922cc.	D229-4 96HP Ø102 DIESEL	310400-R
R310411P R310411V	1	BANCADA	110	130	13	GALGHI				
R310412V R310412P	1	DISTRIBUCIÓN	78	100	13	GALGHD				
R310410V	1	GUÍA VÁLVULAS (8)	9	13.4	11	RGV	Camión F4000 1986/...	4156cc.	D226-4 82HP Ø105 DIESEL	320400-R
R310411P R310411V	1	BANCADA	110	130	13	GALGHI				
R310412V R310412P	1	DISTRIBUCIÓN	78	100	13	GALGHD				
R330110P	1	GUÍA VÁLVULAS (8)				RGV	5610/5030/5110/5610/5900 6600/6700/7000/7100/7200 6410/6610/6710/7600/7700 6810/7410/7610/7710 F2000/F4000, Fb4000 Tractor 6600/6610	4196cc.	BSD 442 - 256 72HP DIESEL	330100
R330011V		BANCADA	122.2	140.8	12	GALGHI		4385cc. 4392cc.		
R330012P		DISTRIBUCIÓN	60.3	82.5	11	G1HD		4393cc.		
R310410V	1	GUÍA VÁLVULAS (8)	9	13.4	11	RGV	Euro I/II/III	4300cc.	4.10 X10 90HP 4.10T 133HP 4.10TCA 167HP Ø103 DIESEL	330400-R
R330411V	1	BANCADA	130	160	12	G1ALGRI				
R310412V R310412P	1	DISTRIBUCIÓN	78	100	13	GALGHD				
R400100		KIT DE RETENES				KIT	F350/600	5004cc.	6.305 Cadenero 100HP Ø91.44 DIESEL	400100-R
R540210P	1	GUÍA VÁLVULAS (12)	7.9	14	13.2	RGV				
R400110P	1	GUÍA VÁLVULAS (12)	7.9	12.75	12.8	RGV				
R400012P R400012N	1	DISTRIBUCIÓN	60.32	79.36	9.5	GALGHD				
R540210P	1	GUÍA VÁLVULAS (12)	7.9	14	13.2	RGV	F350/600 1974/...	5004cc.	6PF - 305 102HP Ø91.44 DIESEL	400300-R
R400110P	1	GUÍA VÁLVULAS (12)	7.9	12.75	12.8	RGV				
R400211P R400211V	1	BANCADA	133.35	158.75	11/13	GALGRI				
R400012P R400012N	1	DISTRIBUCIÓN	60.32	79.36	9.5	GALGHD				
R400110P	1	GUÍA VÁLVULAS (12)	7.9	12.5	12.8	RGV	F600	5004cc.	6PF - 305 Potenciado 100HP Ø91.49 DIESEL	410100-R
R540210P	1	GUÍA VÁLVULAS (12)	7.9	14	13.2	RGV				
R400211P R400211V	1	BANCADA	133.35	158.75	11/13	GALGRI				
R400012P R400012N	1	DISTRIBUCIÓN	60.32	79.36	9.5	GALGHD				

ABREVIATURAS | ABBREVIATIONS

SIMBOLOS | SYMBOLS

- Ø de eje - Ø de eixo - Ø axle
- DA Ø de alojamiento - Ø of accommodation
- H altura - height

- Kit de retenes - **Kit de retentores** - Oil seals (Set)
- Jgo. retén válvulas - **Jogo haste de válvulas** - Valve seal set
- Ret. bancada - **Retentor traseiro virabrequim** - Rear crankshft seal
- Ret. distribución - **Retentor da distribuição** - Front crankshft seal
- Ret. árbol de levas - **Retentor comando de válvulas** - Camshaft seal

- Porta retén bancada - **Ret. traseiro do virab. com flange** - Rear crankshft seal
- Porta retén distribución - **Ret. distribuição com flange** - Front crankshft seal
- Sentido de giro derecho - **Sentido de rotação direita** - Right turn direction
- Sentido de giro izquierdo - **Sentido de rotação esquerda** - Direction of left turn
- Bidireccional - **Sentido de rotação bidireccional** - Directional turning direction



FORD PESADOS

REF.	Q	DESCRIPCIÓN Descrição Description	DE [mm]	DA [mm]	H [mm]	TIPO Type	APLICACIÓN Aplicação Application	Cm ³	MOTOR Motor Engine	JGO. JUNTAS Set Gaskets
R400200-1	●	KIT DE RETENES				KIT	F600/700	5798cc.	6.354-2 140HP Ø98.47 DIESEL	400200-R
R400210P	1	GUÍA VÁLVULAS (12)	9.1	12.3	15.1	RGV				
R400211P R400211V	1	BANCADA	133.35	158.75	11/13	GALGRI				
R400012P R400012N	1	DISTRIBUCIÓN	60.32	79.36	9.5	GALGHD				
R400215N	1	AUXILIAR	22.22	35.70	9.52	ESP-RD				
R400200-1	●	KIT DE RETENES				KIT	F700 Camiones Ford pesados y semi-pesados	5798cc.	6.354-4 Turbo 172HP Ø98.42 DIESEL	400400-R
R400210P	1	GUÍA VÁLVULAS (12)	9.1	12.3	15.1	RGV				
R400211P R400211V	1	BANCADA	133.35	158.75	11/13	GALGRI				
R400012P R400012N	1	DISTRIBUCIÓN	60.32	79.36	9.5	GALGHD				
R400215N	1	AUXILIAR	22.22	35.70	9.52	ESP-RD				
R400210P	1	GUÍA VÁLVULAS (12)	9.1	12.3	15.1	RGV	F600/700	5798cc.	6.354-1 135HP Ø98.43 DIESEL	400900-R
R400012P R400012N	1	DISTRIBUCIÓN	60.32	79.36	9.5	GALGHD				
R400215N	1	AUXILIAR	22.22	35.70	9.52	ESP-RD				
R410910N	1	GUÍA VÁLVULAS (12)	7.57	15.6	18.9	RGV	F600/F750/F1100/F6000/F7500 F11000	5840cc.	6-357 Vehicular 120HP Agrícola 91HP Ind. 108HP Ø104.14 DIESEL	410900-R
R410912N	1	DISTRIBUCIÓN	50.9	69.8	9.5	GAHD				
R540210P	1	GUÍA VÁLVULAS (12)	7.9	14	13.2	RGV	F400/F600/F7000/F11000 F12000/F13000	5840cc.	6-358 Vehicular 133HP Agrícola 118HP Industrial 127HP Ø104.14 DIESEL	420000-R
R400211P R400211V	1	BANCADA	133.35	158.75	11/13	GALGRI				
R400012P R400012N	1	DISTRIBUCIÓN	60.32	79.36	9.5	GALGHD				
R310510P	1	GUÍA VÁLVULAS (12)	9	13.4	11	RGV	F14000/F4000 1994/96, Cargo F12000/F14000 1985/...	5883cc.	D229-6 145HP Turbo 160HP Ø102 DIESEL	310500-R
R310411P R310411V	1	BANCADA	110	130	13	GALGHI				
R310412V R310412P	1	DISTRIBUCIÓN	78	100	13	GALGHD				
R870110P	1	GUÍA VÁLVULAS (12)	8	12.7	9.5	RGV	F14000 Turbo, F4000 1999/... 1416 Euro I, Dodge Truck 359 1989/93	5900cc.	6B - 6BT - 6BTA 180/205HP Ø102 DIESEL	870100-R
R870011VF R870011V	1	DISTRIBUCIÓN	130	150	12/13	GALGRI				
R870012VF R870012V	1	ÁRBOL DE LEVAS	63.5	79.5	9	G1ALGRD				
R650110P	1	GUÍA VÁLVULAS (12)	7	19	12.5	RGV	F7000 1978/81	6128cc.	F6L 913 130HP Ø102 DIESEL	650100-R
R650111P	1	BANCADA	115	140	16	G1ALGHI				
R650112P	1	DISTRIBUCIÓN	65	85	13	G1ALGHD				

ABREVIATURAS | ABBREVIATIONS

SÍMBOLOS | SYMBOLS

- Ø de eje - Ø de eixo - Ø axle
- DA Ø de alojamiento - Ø of accommodation
- H altura - height

- Kit de retenes - **Kit de retentores** - Oil seals (Set)
- Jgo. retén válvulas - **Jogo haste de válvulas** - Valve seal set
- Ret. bancada - **Retentor traseiro virabrequim** - Rear crankshft seal
- Ret. distribución - **Retentor da distribuição** - Front crankshft seal
- Ret. árbol de levas - **Retentor comando de válvulas** - Camshaft seal

- Porta retén bancada - **Ret. traseiro do virab. com flange** - Rear crankshft seal
- Porta retén distribución - **Ret. distribuição com flange** - Front crankshft seal
- Sentido de giro derecho - **Sentido de rotação direita** - Right turn direction
- Sentido de giro izquierdo - **Sentido de rotação esquerda** - Direction of left turn
- Bidireccional - **Sentido de rotação bidireccional** - Directional turning direction



FORD PESADOS

REF.	Q	DESCRIPCIÓN Descrição Description	DE [mm]	DA [mm]	H [mm]	TIPO Type	APLICACIÓN Aplicação Application	Cm ³	MOTOR Motor Engine	JGO. JUNTAS Set Gaskets
R330710V	1	GUÍA VÁLVULAS (12)	9	13.4	11	RGV	F14000 1995/98, Euro I/II	6450cc.	6.10 X10 139HP 6.10T 201HP 6.10TCA 250HP Ø103 DIESEL	330700-R
R330411V	1	BANCADA	130	160	12	G1ALGRI				
R310412V R310412P	1	DISTRIBUCIÓN	78	100	13	GALGHD				
R330210P	1	GUÍA VÁLVULAS (12)				RGV	7810/7910/8210/8530 1988/... 8630/8750/8830 1992/... Fase I-II, Cargo 6.6/7.8 Simples/Turbo	6572cc.	Fase I-II Cargo 6.6/7.8 Simples/Turbo 110HP Ø111.8 DIESEL	330200-R
R330011V	1	BANCADA	122.2	140.8	12	GALGHI				
R330212P	1	DISTRIBUCIÓN	66.7	88.89	11/12.5	G1ALGHD				
R870210V R870210S	1	GUÍA VÁLVULAS (12)	8.9	15.9	10	RGV	Cargo 1722/1730/2625 1998/... F14000 1999/...	8300cc.	6C - 6CT - CTA 254/294HP Ø114 DIESEL	870200-R
R870011VF R870011V	1	BANCADA	130	150	12/13	GALGRI				
R870212V	1	DISTRIBUCIÓN	75	93	9/10	G1ALGRD				

HONDA

R861110V	1	GUÍA VÁLVULAS (8)				RGV	Civic 1975/79 Civic 1975/79 Civic Van 1979/82, Civic Ballade 1982/...	1169cc. 1238cc. 1335cc.	EB1 60HP Ø70 EB2/3 60HP Ø72 EN 70HP Ø72	861100-R
R861111P	1	BANCADA	74	98	12					
R861112S	1	DISTRIBUCIÓN	35	50	8					
R861113S	1	ÁRBOL DE LEVAS	27	43	9					
R862310V	1	GUÍA VÁLVULAS (8)				RGV	Fit BR 2003/..., City 2004/... Jazz 2005/...	1339cc.	I-DSI Twin Spark L13A3/A5 (SOHC) 8V 82HP Ø 73	862300-R
R240411V R240411P	1	BANCADA	80	98	10	G1ALGRI				
R270713V	1	DISTRIBUCIÓN	40	55	7	G1ALGHD				
R860310V	1	GUÍA VÁLVULAS (16)	4.8	10.8	10.15	RGV	Civic CVCC 1987/90 CRX 1988/91	1343cc. 1493cc.	D13B1/B2 75/90HP D15B6 90HP (SOHC) 16V Ø75	860300-R
R250211N R250211P R250211S	1	BANCADA	80	100	10	GALGHI				
R860312S	1	DISTRIBUCIÓN	31	46	8					
R860313S	1	ÁRBOL DE LEVAS	29	45	8					
R860310P	1	GUÍA VÁLVULAS (16)	4.8	10.8	10.15	RGV	Civic 2000/... Civic VTEC-E 1995/... Civic Aerodeck VTEC 1998/... Civic VTEC, CRX, CRX VTEC Civic Coupe VTEC-E 1996/99 Civic del Sol VTEC, CRX VTEC Civic, Civic Coupe VTEC 1996/...	1396cc. 1493cc. 1590cc. 1590cc.	D14Z1/Z2 90HP D15Z3/Z6/Z8 89/114HP D16Y2/Y5/Y6 114/115HP D16Y7/Y8 106/125HP (SOHC) 16V Ø75	863000-R MLS
R250211N R250211P R250211S	1	BANCADA	80	100	10	GALGHI				
R860312S	1	DISTRIBUCIÓN	31	46	8					
R860313S	1	ÁRBOL DE LEVAS	29	45	8					
R863410P	1	GUÍA VÁLVULAS (12)	5.85	10.62	8.9	RGV	Civic 1500 1984/89	1488cc.	EW (SOHC) 12V	863400-R
R250211N R250211P R250211S	1	BANCADA	80	100	10	GALGHI				
R860312S	1	DISTRIBUCIÓN	31	46	8					
R860313S	1	ÁRBOL DE LEVAS	29	45	8					

ABREVIATURAS | ABBREVIATIONS SIMBOLOS | SYMBOLS

<p> Ø de eje - Ø de eixo - Ø axle</p> <p> DA Ø de alojamiento - Ø of accommodation</p> <p> H altura - height</p>	<p> Kit de retenes - Kit de retentores - Oil seals (Set)</p> <p> Jgo. retén válvulas - Jogo haste de válvulas - Valve seal set</p> <p> Ret. bancada - Retentor traseiro virabrequim - Rear crankshft seal</p> <p> Ret. distribución - Retentor da distribuição - Front crankshft seal</p> <p> Ret. árbol de levas - Retentor comando de válvulas - Camshaft seal</p>	<p> Porta retén bancada - Ret. traseiro do virab. com flange - Rear crankshft seal</p> <p> Porta retén distribución - Ret. distribuição com flange - Front crankshft seal</p> <p> Sentido de giro derecho - Sentido de rotação direita - Right turn direction</p> <p> Sentido de giro izquierdo - Sentido de rotação esquerda - Direction of left turn</p> <p> Bidireccional - Sentido de rotação bidireccional - Directional turning direction</p>
--	---	--



HONDA

REF.	Q	DESCRIPCIÓN Descrição Description	DE [mm]	DA [mm]	H [mm]	TIPO Type	APLICACIÓN Aplicação Application	Cm ³	MOTOR Motor Engine	JGO. JUNTAS Set Gaskets
R860310P	1	GUÍA VÁLVULAS (8) GUÍA VÁLVULAS (8)	4.65 4.80	10.85 10.85	10.2 10.3	RGV	CRX 1988/91	1493cc.	D15B6 (SOHC) 16V 90HP Ø75	863100-R MLS
R250211N R250211P R250211S	1	BANCADA	80	100	10	GALGHI				
R860312S	1	DISTRIBUCIÓN	31	46	8					
R860313S	1	ÁRBOL DE LEVAS	29	45	8					
R860310P	1	GUÍA VÁLVULAS (8) GUÍA VÁLVULAS (8)	4.65 4.80	10.85 10.85	10.2 10.3	RGV	Civic VTEC .../1996 Civic CRX .../1992	1493cc. 1590cc.	D15B1/B2 100HP Ø75 D16A7 110HP Ø75 (SOHC) 16V	863200-R MLS
R250211N R250211P R250211S	1	BANCADA	80	100	10	GALGHI				
R860312S	1	DISTRIBUCIÓN	31	46	8					
R860313S	1	ÁRBOL DE LEVAS	29	45	8					
R862510V	1	GUÍA VÁLVULAS (16)				RGV	Fit VTEC 2007/... Jazz VTEC 2006/...	1496cc.	L15A1/A6 81/105HP Ø73 (SOHC) 16V	862500-R
R240411V R240411P	1	BANCADA	80	98	10	G1ALGRI				
R270713V	1	DISTRIBUCIÓN	40	55	7	G1ALGHD				
R860310P	1	GUÍA VÁLVULAS (8) GUÍA VÁLVULAS (8)	4.65 4.80	10.85 10.85	10.2 10.3	RGV	Civic Coupe VTEC 1994/95 Civic Del Sol VTEC Civic VTEC 1991/97 CRX VTEC 1992/95	1590cc.	D16Z6/D16Z7/D16Z9 125HP Ø75	860400-R
R250211N R250211P R250211S	1	BANCADA	80	100	10	GALGHI				
R860312S	1	DISTRIBUCIÓN	31	46	8					
R860313S	1	ÁRBOL DE LEVAS	29	45	8					
R860510V	1	GUÍA VÁLVULAS (16)				RGV	Civic CRX, Integra 1985/87	1590cc.	ZC1/ZV (DOHC) 16V 120HP Ø75	860500-R
R250211N R250211P R250211S	1	BANCADA	80	100	10	GALGHI				
R860312S	1	DISTRIBUCIÓN	31	46	8					
R860313S	2	ÁRBOL DE LEVAS	29	45	8					
R860310P	1	GUÍA VÁLVULAS (8) GUÍA VÁLVULAS (8)	4.65 4.80	10.85 10.85	10.2 10.3	RGV	Civic CRX VTEC Del Sol VTEC 1992/95	1590cc.	D15Z6/Z7 (SOHC) 16V Ø75	863500-R MLS
R250211N R250211P R250211S	1	BANCADA	80	100	10					
R860312S	1	DISTRIBUCIÓN	31	46	8					
R860313S	1	ÁRBOL DE LEVAS	29	45	8					
R860310P	1	GUÍA VÁLVULAS (8) GUÍA VÁLVULAS (8)	4.65 4.80	10.85 10.85	10.2 10.3	RGV	Civic V Aerodeck VTEC 1998/00 HR-V VTEC 1999/05	1590cc.	D16W4 125HP Ø75 D16W5 124HP Ø75 (SOHC) 16V	863600-R MLS
R250211N R250211P R250211S	1	BANCADA	80	100	10	GALGHI				
R863612S	1	DISTRIBUCIÓN	32	46	7					
R860313S	1	ÁRBOL DE LEVAS	29	45	8					

ABREVIATURAS | ABBREVIATIONS

SÍMBOLOS | SYMBOLS

- [DE] Ø de eje - Ø de eixo - Ø axle
- [DA] Ø de alojamiento - Ø of accommodation
- [H] altura - height

- Kit de retenes - Kit de retentores - Oil seals (Set)
- Jgo. retén válvulas - Jogo haste de válvulas - Valve seal set
- Ret. bancada - Retentor traseiro virabrequim - Rear crankshaft seal
- Ret. distribución - Retentor da distribuição - Front crankshaft seal
- Ret. árbol de levas - Retentor comando de válvulas - Camshaft seal

- Porta retén bancada - Ret. traseiro do virab. com flange - Rear crankshaft seal
- Porta retén distribución - Ret. distribuição com flange - Front crankshaft seal
- Sentido de giro derecho - Sentido de rotação direita - Right turn direction
- Sentido de giro izquierdo - Sentido de rotação esquerda - Direction of left turn
- Bidireccional - Sentido de rotação bidireccional - Directional turning direction



HONDA											
REF.		Q	DESCRIPCIÓN Descrição Description	DE [mm]	DA [mm]	H [mm]	TIPO Type	APLICACIÓN Aplicação Application	Cm ³	MOTOR Motor Engine	JGO. JUNTAS Set Gaskets
R860310P		1	GUÍA VÁLVULAS (8) GUÍA VÁLVULAS (8)	4.65 4.80	10.85 10.85	10.2 10.3	RGV	Civic 1996/...	1590cc.	D16Y8 (SOHC) 16V 125HP Ø75	863700-R MLS
R250211N R250211P R250211S		1	BANCADA	80	100	10	GALGHI				
R860312S		1	DISTRIBUCIÓN	31	46	8					
R860313S		1	ÁRBOL DE LEVAS	29	45	8					
R860310P		1	GUÍA VÁLVULAS (8) GUÍA VÁLVULAS (8)	4.65 4.80	10.85 10.85	10.2 10.3	RGV	Civic VTEC 1999/02	1595cc.	B16A2 (DOHC) 16V 150/160HP Ø81	861900-R MLS
R250211N R250211P R250211S		1	BANCADA	80	100	10	GALGHI				
R861412S		1	DISTRIBUCIÓN	38	50	7.4					
R861213S		2	ÁRBOL DE LEVAS	29	43	8					
R860310P		1	GUÍA VÁLVULAS (8) GUÍA VÁLVULAS (8)	4.65 4.80	10.85 10.85	10.2 10.3	RGV	Civic VTI VTEC Civic del Sol VTEC CRX VT VTEC 1991/00 Integra VTEC 1992/03 Civic VTI VTEC 1997/00	1595cc. 1678cc. 1797cc.	B16A1/A2/A3 150/160HP Ø81 B17A1 160HP Ø81 B18C1 170HP Ø81 (DOHC) 16V	863300-R MLS
R250211N R250211P R250211S		1	BANCADA	80	100	10	GALGHI				
R863312S		1	DISTRIBUCIÓN	38	50	7.4					
R861213S		2	ÁRBOL DE LEVAS	29	43	8					
R863810P		1	GUÍA VÁLVULAS (12)	5.9	10.2	9.6	RGV	Accord, Prelude 1984/85	1598cc. 1829cc.	EZ1 95HP Ø80 ET1/ET/ES 130HP Ø80 (SOHC) 12V	863800-R
R250211N R250211P R250211S		1	BANCADA	80	100	10	GALGHI				
R863812S		1	DISTRIBUCIÓN	35	54	8					
R860313S		1	ÁRBOL DE LEVAS	29	45	8					
R863910V		1	GUÍA VÁLVULAS (8) GUÍA VÁLVULAS (4)	5.9 5.6	10.2 8.8	9.6 8.1	RGV	Accord 1976/79	1599cc.	EF (SOHC) 12 V	863900-R
R861111S		1	BANCADA	74	98	12					
R861112S		1	DISTRIBUCIÓN	35	50	8					
R861113S		1	ÁRBOL DE LEVAS	27	43	9					
R860610V		1	GUÍA VÁLVULAS (8)	7	11.9	12.5	RGV	Accord 1980/81 Prelude, Accord 1980/81	1602cc. 1750cc.	EP 12V 90HP Ø77 EK 12V 95HP Ø77	860600-R
R860610-1V		1	GUÍA VÁLVULAS (4)				RGV				
R861111P		1	BANCADA	74	98	12					
R861112S		1	DISTRIBUCIÓN	35	50	8					
R861113S		1	ÁRBOL DE LEVAS	27	43	9					
R860710V		1	GUÍA VÁLVULAS (12)	7	11.9	12.5	RGV	Accord, Quinet 1981/... Accord, Prelude, Vigor 1982/...	1602cc. 1750cc.	EP 90HP Ø77 EK - EL 97HP Ø77	860700-R
R861111P		1	BANCADA	74	98	12					
R861112S		1	DISTRIBUCIÓN	31	46	8					
R861113S		1	ÁRBOL DE LEVAS	27	43	9					

ABREVIATURAS ABBREVIATIONS	SÍMBOLOS SYMBOLS
<p>DE Ø de eje - Ø de eixo - Ø axle</p> <p>DA Ø de alojamiento - Ø of accommodation</p> <p>H altura - height</p>	<p> Kit de retenes - Kit de retentores - Oil seals (Set)</p> <p> Jgo. retén válvulas - Jogo haste de válvulas - Valve seal set</p> <p> Ret. bancada - Retentor traseiro virabrequim - Rear crankshft seal</p> <p> Ret. distribución - Retentor da distribuição - Front crankshft seal</p> <p> Ret. árbol de levas - Retentor comando de válvulas - Camshaft seal</p>
	<p> Porta retén bancada - Ret. traseiro do virab. com flange - Rear crankshft seal</p> <p> Porta retén distribución - Ret. distribuição com flange - Front crankshft seal</p> <p> Sentido de giro derecho - Sentido de rotação direita - Right turn direction</p> <p> Sentido de giro izquierdo - Sentido de rotação esquerda - Direction of left turn</p> <p> Bidireccional - Sentido de rotação bidireccional - Directional turning direction</p>



HONDA

REF.		DESCRIPCIÓN Descrição Description	DE [mm]	DA [mm]	H [mm]	TIPO Type	APLICACIÓN Aplicação Application	Cm ³	MOTOR Motor Engine	JGO. JUNTAS Set Gaskets
R860810P	1	GUÍA VÁLVULAS (16)	5	11	10	RGV	Civic EX VTEC 2001/... Civic VTEC Civic Coupe VTEC 2001/...	1668cc.	D17A5 - D17Z3 (SOHC) 16V 125/130HP Ø75	861600-R
R861611V	1	BANCADA	80	100	10					
R861612P	1	DISTRIBUCIÓN	38	50	7.4					
R861613P	1	ÁRBOL DE LEVAS	29	45	8					
R862710P	1	GUÍA VÁLVULAS (16)				RGV	Civic Sedan, Coupe 2006/11	1799cc.	R18A1/A2 140HP Ø81 (SOHC) 16V	862700-R
R240411V R240411P	1	BANCADA	80	98	10	G1ALGRI				
R862712P	1	DISTRIBUCIÓN	43	58	7					
R864710P	1	GUÍA VÁLVULAS (16)	5.7	11.85	10.32	RGV	Integra 1990/93 - 1994/95	1834cc.	B18B1 (DOHC) 16V 140HP Ø81	864000-R MLS
R250211N R250211P R250211S	1	BANCADA	80	100	10	GALGHI				
R863312S	1	DISTRIBUCIÓN	38	50	7.4					
R861113S	2	ÁRBOL DE LEVAS	27	43	9					
R860810P	1	GUÍA VÁLVULAS (16)	5	11	10	RGV	Accord 1993/... Accord 1993/...	1850cc. 1997cc.	F18A3 116HP Ø85 F20Z1 131HP Ø85 F20Z2 116HP Ø85 (SOHC) 16V Ø85	860800-R
R250211N R250211P R250211S	1	BANCADA	80	100	10	GALGHI				
R860812P	1	DISTRIBUCIÓN	40	52	7					
R860813P	1	ÁRBOL DE LEVAS	28	42	8					
R860815P	1	AUXILIAR	27	40	8					
R860810P	1	GUÍA VÁLVULAS (16)	5	11	10	RGV	Accord VTEC 1999/...	1850cc.	F18B2 - F18B3 136HP Ø85	860900-R
R250211N R250211P R250211S	1	BANCADA	80	100	10	GALGHI	Accord VTEC 1998/... Accord Coupe VTEC 1998/... Accord Aerodeck, Coupe 94/97	1997cc.	F20B3 137HP F20B5/B6 147HP Ø85	
R860812P	1	DISTRIBUCIÓN	40	52	7		Prelude VTEC, Accord Wagon 1994/98, Accord Aerodeck Coupe, Wagon 1994/97	2156cc.	F22B1 130/145/150HP F22B4/B5/B8 150HP Ø85	
R860813P	1	ÁRBOL DE LEVAS	28	42	8					
R860815P	1	AUXILIAR	27	40	8					
R864110P	1	GUÍA VÁLVULAS (8) GUÍA VÁLVULAS (4)	5.9 5.6	10.2 11.8	9.6 11.7	RGV	Accord 1986/89 Prelude 1985/87	1955cc.	A20A1/A3/A4 (SOHC) 12V	864100-R
R250211N R250211P R250211S	1	BANCADA	80	100	10	GALGHI				
R863812S	1	DISTRIBUCIÓN	35	54	8					
R860313S	2	ÁRBOL DE LEVAS	29	45	8					
R864110P	1	GUÍA VÁLVULAS (8) GUÍA VÁLVULAS (4)	5.9 5.6	10.2 11.8	9.6 11.7	RGV	Prelude III 1987/92	1958cc.	B20A3 109HP B20A4 114HP (SOHC) 12V Ø81	864200-R
R250211N R250211P R250211S	1	BANCADA	80	100	10	GALGHI				
R864212S	1	DISTRIBUCIÓN	38	53	7					

ABREVIATURAS | ABBREVIATIONS

SÍMBOLOS | SYMBOLS

- [DE] Ø de eje - Ø de eixo - Ø axle
- [DA] Ø de alojamiento - Ø of accommodation
- [H] altura - height

- Kit de retenes - **Kit de retentores** - Oil seals (Set)
- Jgo. retén válvulas - **Jogo haste de válvulas** - Valve seal set
- Ret. bancada - **Retentor traseiro virabrequim** - Rear crankshft seal
- Ret. distribución - **Retentor da distribuição** - Front crankshft seal
- Ret. árbol de levas - **Retentor comando de válvulas** - Camshaft seal

- Porta retén bancada - **Ret. traseiro do virab. com flange** - Rear crankshft seal
- Porta retén distribución - **Ret. distribuição com flange** - Front crankshft seal
- Sentido de giro derecho - **Sentido de rotação direita** - Right turn direction
- Sentido de giro izquierdo - **Sentido de rotação esquerda** - Direction of left turn
- Bidireccional - **Sentido de rotação bidireccional** - Directional turning direction



HONDA

REF.	Q	DESCRIPCIÓN Descrição Description	DE [mm]	DA [mm]	H [mm]	TIPO Type	APLICACIÓN Aplicação Application	Cm ³	MOTOR Motor Engine	JGO. JUNTAS Set Gaskets
R860313S	1	ÁRBOL DE LEVAS ↻	29	45	8		Prelude III 1987/92	1958cc.	B20A3/A4 109/114HP (SOHC) 12V Ø81	864200-R
R864310P	1	GUÍA VÁLVULAS (16)	5.9	10.2	9.6	RGV	Prelude III 1987/92	1958cc.	B20A5 137HP Ø81 B20A7 150HP Ø81 B20A9 140HP Ø81 (DOHC) 16V	864300-R
R250211N R250211P R250211S	1	BANCADA ↻	80	100	10	GALGHI				
R864212S	1	DISTRIBUCIÓN ↻	38	53	7					
R861113S	2	ÁRBOL DE LEVAS ↻	27	43	9					
R861410V	1	GUÍA VÁLVULAS (16)	5.68	12	10	RGV	CR-V 1997/98, CR-V 1999/...	1973cc.	B20B2/B3 128/147HP B20Z1/Z3/Z9 (DOHC) 16V Ø84	861400-R
R250211N R250211P R250211S	1	BANCADA ↻	80	100	10	GALGHI				
R861412P	1	DISTRIBUCIÓN ↻	38	50	7.4					
R861113S	2	ÁRBOL DE LEVAS ↻	27	43	9					
R860210P	1	GUÍA VÁLVULAS (8)	6	11.8	10.1	RGV	Civic TD 1997/99 Accord TD 1996/00	1994cc.	20T2R - 20T2N 86/105HP Ø84.5 DIESEL	860201-R
R860212P	1	DISTRIBUCIÓN ↻	35	45	7					
R860213P	2	ÁRBOL DE LEVAS ↻	40	52	7.5					
R862710P	1	GUÍA VÁLVULAS (16)				RGV	CR-V 02/06, Civic VI/VII VTEC 2003/..., Integra VTEC 2002/... CR-V EX/LX/SE VTEC 2002/06 CR-V II VTEC 2002/06 CR-V III VTEC 2007/...	1998cc.	K20A (I-VTEC) 150HP K20A3 155/160HP Ø86 K24A1 160/170HP Ø86	862800-R MLS
R240411V R240411P	1	BANCADA ↻	80	98	10	G1ALGRI		2354cc.		
R862712P	1	DISTRIBUCIÓN ↻	43	58	7					
R862710P	1	GUÍA VÁLVULAS (16)				RGV	Accord, Accord Tourer 2003/06 Stepwagon VTEC 2005/...	1998cc.	K20A6 16V 155HP Ø86	862900-R MLS
R240411V R240411P	1	BANCADA ↻	80	98	10	G1ALGRI				
R862712P	1	DISTRIBUCIÓN ↻	43	58	7					
R860310P	1	GUÍA VÁLVULAS (8) GUÍA VÁLVULAS (8)	4.65 4.8	10.85 10.5	10.2 10.3	RGV	Stream VTEC 2001/...	1998cc.	K20A1 (DOHC) 16V 156HP Ø86	864400-R MLS
R240411V R240411P	1	BANCADA ↻	80	98	10	G1ALGRI				
R862712S	1	DISTRIBUCIÓN ↻	43	58	7					
R860310P	1	GUÍA VÁLVULAS (8) GUÍA VÁLVULAS (8)	4.8	10.8	10.15	RGV	Civic Type-r VTEC 2001/05 Integra Type-r VTEC 2004/...	1998cc.	K20A2 (DOHC) 16V 200HP Ø86	864500-R MLS
R240411V R240411P	1	BANCADA ↻	80	98	10	G1ALGRI				
R862712S	1	DISTRIBUCIÓN ↻	43	58	7					
R864710P	1	GUÍA VÁLVULAS (16)	5.7	11.85	10.32	RGV	Prelude 1990/92	2056cc.	B21A1 (DOHC) 16V Ø83	864700-R
R250211N R250211P R250211S	1	BANCADA ↻	80	100	10	GALGHI				
R864212S	1	DISTRIBUCIÓN ↻	38	53	7					
R861113S	2	ÁRBOL DE LEVAS ↻	27	43	9					

ABREVIATURAS | ABBREVIATIONS

SÍMBOLOS | SYMBOLS

Ø de eje - Ø de eixo - Ø axle
DA Ø de alojamiento - Ø of accommodation
H altura - height

Kit de retenes - Kit de retentores - Oil seals (Set)
Jgo. retén válvulas - Jogo haste de válvulas - Valve seal set
Ret. bancada - Retentor traseiro virabrequim - Rear crankshft seal
Ret. distribución - Retentor da distribuição - Front crankshft seal
Ret. árbol de levas - Retentor comando de válvulas - Camshaft seal

Porta retén bancada - Ret. traseiro do virab. com flange - Rear crankshft seal
Porta retén distribución - Ret. distribuição com flange - Front crankshft seal
Sentido de giro derecho - Sentido de rotação direita - Right turn direction
Sentido de giro izquierdo - Sentido de rotação esquerda - Direction of left turn
Bidireccional - Sentido de rotação bidireccional - Directional turning direction

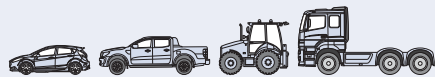

HONDA

REF.		DESCRIPCIÓN Descrição Description	DE [mm]	DA [mm]	H [mm]	TIPO Type	APLICACIÓN Aplicação Application	Cm ³	MOTOR Motor Engine	JGO. JUNTAS Set Gaskets
R860810P	1	GUÍA VÁLVULAS (16)	5	11	10	RGV	Prelude VTEC 1993/96 Accord 1991/98	2157cc.	H22 A1/A2 185HP (DOHC) 16V Ø87	861200-R
R250211N R250211P R250211S	1	BANCADA	80	100	10	GALGHI				
R860812P	1	DISTRIBUCIÓN	40	52	7					
R861213P	2	ÁRBOL DE LEVAS	29	43	8					
R860815P	1	AUXILIAR	27	40	8					
R860810P	1	GUÍA VÁLVULAS (16)	5	11	10	RGV	Prelude VTEC 1997/00 Prelude VTEC H22 A5 1997/... Accord Type R 1998/...	2157cc.	H22 A4/A5/A7 (DOHC) 16V 185/195/212HP Ø87	861300-R
R250211N R250211P R250211S	1	BANCADA	80	100	10	GALGHI				
R860812P	1	DISTRIBUCIÓN	40	52	7					
R861213P	2	ÁRBOL DE LEVAS	29	43	8					
R860815P	1	AUXILIAR	27	40	8					
R860810P	1	GUÍA VÁLVULAS (16)	5	11	10	RGV	Accord Typer R 1998/...	2157cc.	H22 A7 (DOHC) 16V 212HP Ø87	861500-R
R250211N R250211P R250211S	1	BANCADA	80	100	10	GALGHI				
R860812P	1	DISTRIBUCIÓN	40	52	7					
R861213P	2	ÁRBOL DE LEVAS	29	43	8					
R860815P	1	AUXILIAR	27	40	8					
R860810P	1	GUÍA VÁLVULAS (16)	5	11	10	RGV	Accord, Prelude 1992/96	2259cc.	H23A1/2/3 (DOHC) 16V 158/160HP Ø87	861000-R
R250211N R250211P R250211S	1	BANCADA	80	100	10	GALGHI				
R860812P	1	DISTRIBUCIÓN	40	52	7					
R860813P	2	ÁRBOL DE LEVAS	28	42	8					
R860815P	1	AUXILIAR	27	40	8					
R864810P	1	GUÍA VÁLVULAS (12) GUÍA VÁLVULAS (12)	4.7 4.8	10.85 10.85	10.2 10.2	RGV	Accord VTEC, Accord Coupe VTEC 1998/02 Accord VII Coupe VTEC 2001/03	2997cc.	J30A1/A2 200HP Ø86 J30A2 207HP Ø86 (SOHC) V6 24V	864800-R MLS
R240411V R240411P	1	BANCADA	80	98	10	G1ALGRI				
R864812S	1	DISTRIBUCIÓN	41	56	8					
R864813S	2	ÁRBOL DE LEVAS	39	53	8					
R864810P	1	GUÍA VÁLVULAS (12) GUÍA VÁLVULAS (12)	4.7 4.8	10.85 10.85	10.2 10.2	RGV	Legend, Legend Coupe 1991/96	3206cc.	C32A2 200HP Ø90 (SOHC) V6 24V	864900-R
R240411V R240411P	1	BANCADA	80	98	10	G1ALGRI				
R864812S	1	DISTRIBUCIÓN	41	56	8					
R864913S	2	ÁRBOL DE LEVAS	35	50	8					

ABREVIATURAS | ABBREVIATIONS

SÍMBOLOS | SYMBOLS

- Ø de eje - Ø de eixo - Ø axle
- DA Ø de alojamiento - Ø of accommodation
- H altura - height

- Kit de retenes - **Kit de retentores** - Oil seals (Set)
- Jgo. retén válvulas - **Jogo haste de válvulas** - Valve seal set
- Ret. bancada - **Retentor traseiro virabrequim** - Rear crankshaft seal
- Ret. distribución - **Retentor da distribuição** - Front crankshaft seal
- Ret. árbol de levas - **Retentor comando de válvulas** - Camshaft seal

- Porta retén bancada - **Ret. traseiro do virab. com flange** - Rear crankshaft seal
- Porta retén distribución - **Ret. distribuição com flange** - Front crankshaft seal
- Sentido de giro derecho - **Sentido de rotação direita** - Right turn direction
- Sentido de giro izquierdo - **Sentido de rotação esquerda** - Direction of left turn
- Bidireccional - **Sentido de rotação bidireccional** - Directional turning direction



HONDA

REF.	Q	DESCRIPCIÓN Descrição Description	DE [mm]	DA [mm]	H [mm]	TIPO Type	APLICACIÓN Aplicação Application	Cm ³	MOTOR Motor Engine	JGO. JUNTAS Set Gaskets
R864810P	1	GUÍA VÁLVULAS (12) GUÍA VÁLVULAS (12)	4.7 4.8	10.85 10.85	10.2 10.2	RGV	Shuttle 2000/02 Odyssey 2002/204 Odyssey 2000/...	3471cc.	J35A 233HP Ø89 J35A1 233HP Ø89 J35A2 247HP Ø89 (SOHC) V6 24V	865000-R MLS
R240411V R240411P	1	BANCADA	80	98	10	G1ALGRI				
R864812S	1	DISTRIBUCIÓN	41	56	8					
R864813S	2	ÁRBOL DE LEVAS	39	53	8					

HYUNDAI

R990610P	1	GUÍA VÁLVULAS (12)				RGV	HB20 2012/...	998cc.	Kappa FFV 75/80HP Ø71 (DOHC) 12V	990600-R MLS
R990611P	1	BANCADA	72	98	8					
R990010P	1	GUÍA VÁLVULAS (12)	4.4	9.75	11.9	RGV	Santro 1997/..., Atos 1998/...	999cc.	G4HC (SOHC) 12V 56HP Ø66	990000-R
R990011P	1	BANCADA	60	75	8	GALGHI				
R950512P R950512N	1	DISTRIBUCIÓN	30	46	8	GALGHD				
R470013V R470013P	1	ÁRBOL DE LEVAS	35	50	7	GALG-BI				
R990010P	1	GUÍA VÁLVULAS (12)	4.4	9.75	11.9	RGV	Atos 2003/..., Santro 2003/05	1086cc.	GHHD (SOHC) 12V 63HP Ø67	990300-R
R990011P	1	BANCADA	60	75	8	GALGHI				
R950512P R950512N	1	DISTRIBUCIÓN	30	46	8	GALGHD				
R470013V R470013P	1	ÁRBOL DE LEVAS	35	50	7	GALG-BI				
R990010P	1	GUÍA VÁLVULAS (12)	4.4	9.75	11.9	RGV	Atos 2006/10	1086cc.	G4HG 62HP Ø67 (SOHC) 12V	990500-R
R990011P	1	BANCADA	60	75	8	GALGHI				
R950512P R950512N	1	DISTRIBUCIÓN	30	46	8	GALGHD				
R470013V R470013P	1	ÁRBOL DE LEVAS	35	50	7	GALG-BI				
R520610P	1	GUÍA VÁLVULAS (12)				RGV	Verna 2000/02	1495cc.	G4EK 92HP Ø75.5 (SOHC) 12V	990400-R
R950311P	1	BANCADA	72	96	9	GALGRI				
R470013V R470013P	1	DISTRIBUCIÓN	35	50	7	GALG-BI				
R240013V R240013P	1	ÁRBOL DE LEVAS	35	48	7	GALGHD				
R990810P	1	GUÍA VÁLVULAS (16)				RGV	Elantra 2006/..., Getz 2009/... HB20, i30, Veloster 2012/...	1591cc.	GAMMA FFV (DOHC) 16V 122/128HP Ø77	990800-R MLS
R990811P	1	BANCADA	76	108	8					
R990812P	1	DISTRIBUCIÓN	26	37.5	6					
R460300	●	KIT DE RETENES				KIT	Lantra 1998/...	1905cc.	XUD9 68HP Ø83 DIESEL	460301-R
R460210V	1	GUÍA VÁLVULAS (8)	8	10.8	10	RGV				
R460211V	1	BANCADA	90	110	7	GALGRI				

ABREVIATURAS | ABBREVIATIONS

SÍMBOLOS | SYMBOLS

Ø de eje - Ø de eixo - Ø axle
DA Ø de alojamiento - Ø of accommodation
H altura - height

Kit de retenes - Kit de retentores - Oil seals (Set)
Jgo. retén válvulas - Jogo haste de válvulas - Valve seal set
Ret. bancada - Retentor traseiro virabrequim - Rear crankshft seal
Ret. distribución - Retentor da distribuição - Front crankshft seal
Ret. árbol de levas - Retentor comando de válvulas - Camshaft seal

Porta retén bancada - Ret. traseiro do virab. com flange - Rear crankshft seal
Porta retén distribución - Ret. distribuição com flange - Front crankshft seal
Sentido de giro derecho - Sentido de rotação direita - Right turn direction
Sentido de giro izquierdo - Sentido de rotação esquerda - Direction of left turn
Bidireccional - Sentido de rotação bidireccional - Directional turning direction



HYUNDAI

REF.		Q	DESCRIPCIÓN Descrição Description	DE [mm]	DA [mm]	H [mm]	TIPO Type	APLICACIÓN Aplicação Application	Cm ³	MOTOR Motor Engine	JGO. JUNTAS Set Gaskets
R460212V R460212P		1	DISTRIBUCIÓN	42	62	7	GALGHD	Lantra 1998/..	1905cc.	XUD9 68HP Ø83	460301-R
R470013V R470013P		1	ÁRBOL DE LEVAS	35	50	7	GALG-BI				
R990710P		1	GUÍA VÁLVULAS (16)	5	10.7	10.25	RGV	i30 2007/..., Tucson 2004/11	1975cc.	G4GC 144HP Ø82	990700-R MLS
R910511S		1	BANCADA	80	96	9	GALGHI				
R990712P		1	DISTRIBUCIÓN	37.6	49	7.5					
R910513S		2	ÁRBOL DE LEVAS	35	50	8	GALGHD				
R911510V		1	GUÍA VÁLVULAS (16)				RGV	Tucson TCI 2004/... Trajet CRDI, Elantra CRDI Santa Fe CRDI 2000/05	1995cc.	D4EA (SOHC) 16V 112HP Ø83	911501-R
R960011P		1	BANCADA	91	111	9					
R460213P R460213S R460213V		1	ÁRBOL DE LEVAS	36	50	8	GALGHD				
R460414P		1	ÁRBOL DE LEVAS	32	45	8					
R910510P		1	GUÍA VÁLVULAS (8)	7	13	13	RGV	H100 D 1996/98, H100TD H1 - H1 TD 1997/... H1 1997/..., H100D 1998/...	2476cc.	D4BA/X - D4BH/BF 75/80/85HP Ø91.1 D4BB 85HP Ø91.1 DIESEL	910500-R
R520811P		1	BANCADA	80	96	9	GALGRI		2607cc.		
R950312P		1	DISTRIBUCIÓN	44	60	7	GALGHD				
R470013V R470013P		1	DISTRIBUCIÓN	35	50	7	GALG-BI				
R300749N		1	AUXILIAR	17	28	7	GALGHD				
R250156N		1	AUXILIAR	25	35	7	GA				
R991010V		1	GUÍA VÁLVULAS (24)	5	10.8	10.3	RGV	Santa Fe GL/GLS/FX 2001/06 Sonata GL/GLS/LX 2001/05 - 2005/... Coupe 2001/07	2656cc.	G6BA (DOHC) 24V 167/170HP Ø86.7	991000-R MLS
R960011S			BANCADA	91	111	9					
R550413P R550413N		3	DISTRIBUCIÓN	30	42	8	GAHI				
R991110V		1	GUÍA VÁLVULAS (24)	5	10.8	10.3	RGV	Santa Fe GLS 2005/... Santa Fe 2005/10	2656cc.	G6EA (DOHC) V6 24V 189HP Ø86.7	991100-R MLS
R960011S		1	BANCADA	91	111	9					
R550413P R550413N		1	DISTRIBUCIÓN	30	42	8	GAHI				
R990910V		1	GUÍA VÁLVULAS (24)	4.5	10.7	19.4	RGV	Veracruz, Genesis 2008/...	3778cc.	G6DA (DOHC) V6 24V 264HP Ø96	990900-R MLS
R960011P		1	BANCADA	91	111	9					
R550413P R550413N		3	DISTRIBUCIÓN	30	42	8	GAHI				

IKA

R540012N		1	DISTRIBUCIÓN	52.38	81.02	11	GALGHD	Jeep Continental, Bergantin 1954/74	2470cc.	4L - 151 80HP Ø84.14	540000-R
R540210P		1	GUÍA VÁLVULAS (12)	7.9	14	13.2	RGV	Torino, Rambler, Utilitario, Gladiator, Jeep T80 1966/73	2966cc.	OHC 181 4B 300/300S/380 Ø84.94	540200-R
R540012N		1	DISTRIBUCIÓN	52.38	81.02	11	GALGHD				

ABREVIATURAS | ABBREVIATIONS

SÍMBOLOS | SYMBOLS

- Ø de eje - Ø de eixo - Ø axle
- Ø de alojamiento - Ø of accommodation
- altura - height

- Kit de retenes - **Kit de retentores** - Oil seals (Set)
- Jgo. retén válvulas - **Jogo haste de válvulas** - Valve seal set
- Ret. bancada - **Retentor traseiro virabrequim** - Rear crankshft seal
- Ret. distribución - **Retentor da distribuição** - Front crankshft seal
- Ret. árbol de levas - **Retentor comando de válvulas** - Camshaft seal

- Porta retén bancada - **Ret. traseiro do virab. com flange** - Rear crankshft seal
- Porta retén distribución - **Ret. distribuição com flange** - Front crankshft seal
- Sentido de giro derecho - **Sentido de rotação direita** - Right turn direction
- Sentido de giro izquierdo - **Sentido de rotação esquerda** - Direction of left turn
- Bidireccional - **Sentido de rotação bidireccional** - Directional turning direction



IKA

REF.	Q	DESCRIPCIÓN Descrição Description	DE [mm]	DA [mm]	H [mm]	TIPO Type	APLICACIÓN Aplicação Application	Cm ³	MOTOR Motor Engine	JGO. JUNTAS Set Gaskets
R540210P	1	GUÍA VÁLVULAS (12)	7.9	14	13.2	RGV	Rambler, Torino Tornado 300SL Gladiator 1966/73	2966cc.	OHC 181/230/300 140/160HP Ø84.94	540400-R
R540012N	1	DISTRIBUCIÓN	52.38	81.02	11	GALGHD				
R540012N	1	DISTRIBUCIÓN	52.38	81.02	11	GALGHD	Estanciera, Gladiator, Kaiser Carabela, Manhattan 1955/...	3705cc.	L226 110HP Ø84.14	540100-R
R540210P	1	GUÍA VÁLVULAS (12)	7.9	14	13.2	RGV	Torino 1973/...	3770cc.	OHC 181/230/300/380 7B Ø84.94	540300-R
R540012N	1	DISTRIBUCIÓN	52.38	81.02	11	GALGHD				
R540210P	1	GUÍA VÁLVULAS (12)	7.9	14	13.2	RGV	Torino Tornado Reforma 1972/74	3770cc.	OHC 4B 180HP Ø84.94	540500-R
R540012N	1	DISTRIBUCIÓN	52.38	81.02	11	GALGHD				

INDENOR

R500200	●	KIT DE RETENES				KIT	404, T4B, T5B Rastrojero 1972/...	1948cc.	XD/XDP 4.88 50/59HP Ø88 DIESEL	500200-R
R460210V	1	GUÍA VÁLVULAS (8)	8	10.8	10	RGV				
R450012P R450012N	1	DISTRIBUCIÓN	42	60	10	GALGHD	504 1980/..., J7/J9 1980/87	2112cc.	XD-XDP 4.90 59HP Ø90 DIESEL	500600-R
R450412P R450412N	1	DISTRIBUCIÓN	45	60	10	GALGHD				
R450400	●	KIT DE RETENES				KIT				
R450400-1	●	KIT DE RETENES				KIT				
R450400-2	●	KIT DE RETENES				KIT	Xd2 504D 1976/93 505D 1979/82, 505TD 1981/... 604TD 1978/83, J7D1977/... J9D 1980/..., XD3 504 1987/... 505 1982/93, J9 1986/94	2304cc.	XD2 - XD2P 70/73HP Ø94	450701-R
R460210V	1	GUÍA VÁLVULAS (8)	8	10.8	10	RGV				
R450411-1S		REFORMA BANCADA				EXPAN	R450412P R450412N	2498cc.	XD3 - X3DP 76/90HP Ø94 DIESEL	
R450412P R450412N		DISTRIBUCIÓN	45	60	10	GALGHD				
R450412-1P	1	DISTRIBUCIÓN	42	60	8	GALGHD	R450412-2P			
R450412-2P	1	DISTRIBUCIÓN	45	60	7	GALGHD				
R461510P	1	GUÍA VÁLVULAS (12)	8	10.8	10	RGV	Pick Up, Camiones Livianos 1976/...	3168cc.	XDP 6.90 95HP Ø90 DIESEL	500300-R
R450012P R450012N	1	DISTRIBUCIÓN	42	60	10	GALGHD				

ISUZU

R860810P	1	GUÍA VÁLVULAS (16)	5	11	10	RGV	Oasis 1995/97	2156cc.	RJ1 140HP Ø82	860900-R
R250211N R250211P R250211S	1	BANCADA	80	100	10	GALGHI				
R860812P	1	DISTRIBUCIÓN	40	52	7		R860813P			
R860813P	1	ÁRBOL DE LEVAS	28	42	8					
R860815P	1	AUXILIAR	27	40	8					

ABREVIATURAS | ABBREVIATIONS **SÍMBOLOS | SYMBOLS**

<p>[DE] Ø de eje - Ø de eixo - Ø axle</p> <p>[DA] Ø de alojamiento - Ø of accommodation</p> <p>[H] altura - height</p>	<p> Kit de retenes - Kit de retentores - Oil seals (Set)</p> <p> Jgo. retén válvulas - Jogo haste de válvulas - Valve seal set</p> <p> Ret. bancada - Retentor traseiro virabrequim - Rear crankshft seal</p> <p> Ret. distribución - Retentor da distribuição - Front crankshft seal</p> <p> Ret. árbol de levas - Retentor comando de válvulas - Camshaft seal</p>	<p> Porta retén bancada - Ret. traseiro do virab. com flange - Rear crankshft seal</p> <p> Porta retén distribución - Ret. distribuição com flange - Front crankshft seal</p> <p> Sentido de giro derecho - Sentido de rotação direita - Right turn direction</p> <p> Sentido de giro izquierdo - Sentido de rotação esquerda - Direction of left turn</p> <p> Bidireccional - Sentido de rotação bidireccional - Directional turning direction</p>
---	---	--



ISUZU

REF.	Q	DESCRIPCIÓN Descrição Description	DE [mm]	DA [mm]	H [mm]	TIPO Type	APLICACIÓN Aplicação Application	Cm ³	MOTOR Motor Engine	JGO. JUNTAS Set Gaskets
R280410V	1	GUÍA VÁLVULAS (8)	6.83	10.65	14.39	RGV	Luv, Pick Up 1986/92	2254cc.	4ZD1 88HP Ø89.3	280400-R
R240711P R240711N	1	BANCADA	95	118	8.5	GALGHI				
R260312P R260312N R260312V	1	DISTRIBUCIÓN	40	56	7	G1ALGHD				
R240713P R240713N	1	ÁRBOL DE LEVAS	30	45	8	GALGHD				
R280415N	1	BOMBA DE ACEITE	25	40	8	GALG-BI				
R240710P	1	GUÍA VÁLVULAS (8)	8	12	14	RGV	Trooper 1988/92 Trooper, Trooper TD 1988/92	2499cc. 2771cc.	4JA1 76HP Ø93 4JB1 - 4JB1T 87/102 HP Ø93	240700-R
R240711P R240711N	1	BANCADA	95	118	8.5	GALGHI				
R550612P R550612V	1	DISTRIBUCIÓN	50	68	10	GALGRD				
R240713P R240713N	1	ÁRBOL DE LEVAS	30	45	8	GALGHD				
R240710P	1	GUÍA VÁLVULAS (8)	8	12	14	RGV	Trooper, Trooper TD 1988/92	2771cc.	4JB1-T 87/102HP Ø93	930500-R
R240711P R240711N	1	BANCADA	95	118	8.5	GALGHI				
R550612P R550612V	1	DISTRIBUCIÓN	50	68	10	GALGRD				
R240713P R240713N	1	ÁRBOL DE LEVAS	30	45	8	GALGHD				
R930610V	1	GUÍA VÁLVULAS (8)	6.85	11.9	17.4	RGV	Trooper TD 1991/98 Monterey TD, Campo D Brava TD 1992/..., MU UC569DWM	3059cc.	4JG2 - 4JG2T 4JG2C 105/114/125HP Ø95.4	930600-R
R930311V	1	BANCADA	95	118	10					
R930612V	1	DISTRIBUCIÓN	50	68	9					
R930110P	1	GUÍA VÁLVULAS (8)	9	14	17	RGV	ELF 250 (TLD/KT) 1982/... ELF 350 (KS/BE) 1984/...	3268cc.	4BC2 - 4BD1 87/88HP Ø102	930100-R
R930111S	1	BANCADA	100	135/140	15	GALGHI				
R930112S	1	DISTRIBUCIÓN	60	82	12					

JOHN DEERE

R850011P	1	BANCADA	120.65	146.07	12.7	GALGRI	1030/1035/1520/1530/204/302 1973/...	2696cc.	3164D Ø102	850000-R
R850012P R850012N	1	DISTRIBUCIÓN	57.15	76.2	9.5	GALGHD				
R850011P	1	BANCADA	120.65	146.07	12.7	GALGRI	Tractor Equipos Viales 2120 2035/2270/2280, JD310/401 450/480 1974/..., 2130/2135 1840/2140/JD4400/540B	3590cc. 3918cc.	4219 D 81HP Ø102 4239 D/T 81HP Ø102	850100-R
R850012P R850012N	1	DISTRIBUCIÓN	57.15	76.2	9.5	GALGHD				
R850710V	1	GUÍA VÁLVULAS (8)				RGV	Motores Agrícolas e Industriales	4500cc.	4540TJ31 107HP 4045DJ31 74HP Ø106	850701-R
R850011P	1	BANCADA	120.65	146.07	12.7	GALGRI				
R850012P R850012N	1	DISTRIBUCIÓN	57.15	76.2	9.5	GALGHD				

ABREVIATURAS | ABBREVIATIONS

SÍMBOLOS | SYMBOLS

- [DE] Ø de eje - Ø de eixo - Ø axle
- [DA] Ø de alojamiento - Ø of accommodation
- [H] altura - height

- Kit de retenes - Kit de retentores - Oil seals (Set)
- Jgo. retén válvulas - Jogo haste de válvulas - Valve seal set
- Ret. bancada - Retentor traseiro virabrequim - Rear crankshaft seal
- Ret. distribución - Retentor da distribuição - Front crankshaft seal
- Ret. árbol de levas - Retentor comando de válvulas - Camshaft seal

- Porta retén bancada - Ret. traseiro do virab. com flange - Rear crankshaft seal
- Porta retén distribución - Ret. distribuição com flange - Front crankshaft seal
- Sentido de giro derecho - Sentido de rotação direita - Right turn direction
- Sentido de giro izquierdo - Sentido de rotação esquerda - Direction of left turn
- Bidireccional - Sentido de rotação bidireccional - Directional turning direction



JOHN DEERE

REF.	Q	DESCRIPCIÓN Descrição Description	DE [mm]	DA [mm]	H [mm]	TIPO Type	APLICACIÓN Aplicação Application	Cm ³	MOTOR Motor Engine	JGO. JUNTAS Set Gaskets
R850011P	1	BANCADA	120.65	146.07	12.7	GALGRI	3420, J10, 4420, 570 Tractor Motoniveladora 1972/...	4976cc. 5393cc.	303 85HP Ø98.04 329 87HP Ø102	850300
R850012P R850012N	1	DISTRIBUCIÓN	57.15	76.2	9.5	GALGHD				
R850011P	1	BANCADA	120.65	146.07	12.7	GALGRI	Tractor Motoniveladora 6329D 3120/3130/3135/2840/630/730 JD303/444/540/570/482/6359D 3140/3040/3640/4040/960/975	5395cc. 5877cc.	6.329D 87HP Ø102 6.359D 87HP Ø106.5	850200-R
R850012P R850012N	1	DISTRIBUCIÓN	57.15	76.2	9.5	GALGHD				
R850610V	1	GUÍA VÁLVULAS (12)				RGV	6505/6605/6615/7500 Power Tech, MUM, Power Tech Gen Set	5395cc.	6068TJ31/32 6068TJ61 6068HJ63 150/178HP Ø106	850601-R
R850011P	1	BANCADA	120.65	146.07	12.7	GALGRI				
R850012P R850012N	1	DISTRIBUCIÓN	57.15	76.2	9.5	GALGHD				
R850011P	1	BANCADA	120.65	146.07	12.7	GALGRI	3350/3550/6500/6600/7500 Cosechadora 1075 1991/...	5879cc.	6359D 110/125HP Ø106.5	850400
R850012P R850012N	1	DISTRIBUCIÓN	57.15	76.2	9.5	GALGHD				
R850511P	1	BANCADA	101.60	127	7.94	GALGHI	730, Tractor 375 1960/74	6156cc.	Ø155.58	850500-R
R850512P	1	DISTRIBUCIÓN	57.15	76.2	9.5	GALGHD				

KIA

R990010P	1	GUÍA VÁLVULAS (12)	4.4	9.8	12.4	RGV	Picanto 2004/12	1086cc.	G4HG (SOHC) 12V 65HP Ø67	911200-R MLS
R990011P	1	BANCADA	60	75	8	GALGHI				
R950512P R950512N	1	DISTRIBUCIÓN	30	46	8	GALGHD				
R910513S	1	ÁRBOL DE LEVAS	35	50	8	GALGHD				
R971310V	1	GUÍA VÁLVULAS (16)				RGV	Pride 1995/...	1323cc.	B3 (SOHC) 16V 73HP Ø71	971300-R
R971311P	1	BANCADA	85	100	9					
R971312N	1	DISTRIBUCIÓN	36.5	50.5	7					
R971313N	1	DISTRIBUCIÓN	30	44	7					
R911110P	1	GUÍA VÁLVULAS (16)				RGV	Sephia 1996/...	1498cc.	B5 (DOHC) 16V 105HP Ø78	911100-R
R911111S	1	BANCADA	83	100	9					
R911112N	1	DISTRIBUCIÓN	36.5	50.5	7					
R911113N	1	ÁRBOL DE LEVAS	34	48	7					
R911710P	1	GUÍA VÁLVULAS (16)	4.25	9.45	10.45	RGV	Mentor, Sephia I/II, Suma I/II Spectra, 2003/...	1593cc.	G6D (DOHC) 16V 108HP Ø78	911700-R MLS
R911111S	1	BANCADA	83	100	9					
R971312S	1	DISTRIBUCIÓN	36.5	50.5	7					
R971713S	2	ÁRBOL DE LEVAS	34	52	7					
R951610P	1	GUÍA VÁLVULAS (16)	4.7	10.8	10.8	RGV	Sephia 1996/99	1593cc.	B6ZE (DOHC) 16V Ø78	911800-R
R911111S	1	BANCADA	83	100	9					
R971312S	1	DISTRIBUCIÓN	36.5	50.5	7					

ABREVIATURAS | ABBREVIATIONS

SÍMBOLOS | SYMBOLS

Ø de eje - Ø de eixo - Ø axle	Kit de retenes - Kit de retentores - Oil seals (Set)	Jgo. retén válvulas - Jogo haste de válvulas - Valve seal set	Porta retén bancada - Ret. traseiro do virab. com flange - Rear crankshft seal
Ø de alojamiento - Ø of accommodation	Ret. bancada - Retentor traseiro virabrequim - Rear crankshft seal	Ret. distribución - Retentor da distribuição - Front crankshft seal	Sentido de giro izquierdo - Sentido de rotação esquerda - Direction of left turn
H altura - height	Ret. árbol de levas - Retentor comando de válvulas - Camshaft seal	Bidireccional - Sentido de rotação bidireccional - Directional turning direction	



KIA

REF.	Q	DESCRIPCIÓN Descrição Description	DE [mm]	DA [mm]	H [mm]	TIPO Type	APLICACIÓN Aplicação Application	Cm ³	MOTOR Motor Engine	JGO. JUNTAS Set Gaskets
R911113S	2	ÁRBOL DE LEVAS	34	48	7		Sephia 1996/99	1593cc.	B6ZE (DOHC) 16V Ø78	911800-R
R990710P	1	GUÍA VÁLVULAS (16)	5	10.7	10.25	RGV	Sportage 2004/2006 Cerato 2004/...	1975cc.	G4GC 144HP Ø82	990700-R MLS
R910511S	1	BANCADA	80	96	9	GALGHI				
R990712P	1	DISTRIBUCIÓN	37.6	49	7.5					
R910513S	2	ÁRBOL DE LEVAS	35	50	8	GALGHD				
R911510V	1	GUÍA VÁLVULAS (16)				RGV	Carens II CRDI 2002/06	1995cc.	D4EA (SOHC) 16V 112HP Ø83	911501-R
R960011P	1	BANCADA	91	111	9					
R460213P R460213S R460213V	1	ÁRBOL DE LEVAS	36	50	8	GALGHD				
R460414P	1	ÁRBOL DE LEVAS	32	45	8					
R900900		KIT DE RETENES				KIT	Sportage TD 1996/...	1998cc.	RF 83HP Ø86 DIESEL	910100-R
R900910P	1	GUÍA VÁLVULAS (8)	7	13.9	14.5	RGV				
R460211V	1	BANCADA	90	110	7	GALGRI				
R900912P	1	DISTRIBUCIÓN	34	48	7	GALGHD				
R900913P	1	ÁRBOL DE LEVAS	30	44	7	GALGHD				
R900900		KIT DE RETENES				KIT				
R900910P	1	GUÍA VÁLVULAS (8)	7	13.9	14.5	RGV				
R460211V	1	BANCADA	90	110	7	GALGRI				
R900912P	1	DISTRIBUCIÓN	34	48	7	GALGHD				
R900913P	1	ÁRBOL DE LEVAS	30	44	7	GALGHD				
R910510P	1	GUÍA VÁLVULAS (8)	7	13	13	RGV	Pregio, K2500 2001/05 Bongo 2006/...	2476cc.	D4BH 94/97HP Ø91 (SOHC) 8V DIESEL	910700-R
R520811P	1	BANCADA	80	96	9	GALGRI				
R950312P	1	DISTRIBUCIÓN	44	60	7	GALGHD				
R300749N	1	EJE PILOTO	17	28	7	GALGHD				
R911310V	1	GUÍA VÁLVULAS (16)	6.1	11.7	19.3	RGV	Sorento CRDI 2010/...	2497cc.	D4CB (DOHC) 16V 140HP Ø91 DIESEL	911300-R MLS
R911311S	1	BANCADA	91	114	9					
R911312S	1	DISTRIBUCIÓN	48	62	8					
R912010V	1	GUÍA VÁLVULAS (24)	4.8	9.6	9.3	RGV	Canival 1996/...	2497cc.	KRV6 (DOHC) 24V 165HP Ø80	912000-R MLS
PR912011P	1	PORTA BANCADA				PORTA				
R912012S	1	DISTRIBUCIÓN	32	46	8					
R860013-1S	2	ÁRBOL DE LEVAS	30	40	7					
R860013-2S	4	ÁRBOL DE LEVAS	30	40	7					

ABREVIATURAS | ABBREVIATIONS

SÍMBOLOS | SYMBOLS

- [DE] Ø de eje - Ø de eixo - Ø axle
- [DA] Ø de alojamiento - Ø of accommodation
- [H] altura - height

- Kit de retenes - **Kit de retentores** - Oil seals (Set)
- Jgo. retén válvulas - **Jogo haste de válvulas** - Valve seal set
- Ret. bancada - **Retentor traseiro virabrequim** - Rear crankshaft seal
- Ret. distribución - **Retentor da distribuição** - Front crankshaft seal
- Ret. árbol de levas - **Retentor comando de válvulas** - Camshaft seal

- Porta retén bancada - **Ret. traseiro do virab. com flange** - Rear crankshaft seal
- Porta retén distribución - **Ret. distribuição com flange** - Front crankshaft seal
- Sentido de giro derecho - **Sentido de rotação direita** - Right turn direction
- Sentido de giro izquierdo - **Sentido de rotação esquerda** - Direction of left turn
- Bidireccional - **Sentido de rotação bidireccional** - Directional turning direction



KIA											
REF.		Q	DESCRIPCIÓN Descrição Description	DE [mm]	DA [mm]	H [mm]	TIPO Type	APLICACIÓN Aplicação Application	Cm ³	MOTOR Motor Engine	JGO. JUNTAS Set Gaskets
R991010V		1	GUÍA VÁLVULAS (24)	5	10.8	10.3	RGV	Optima LX/SE/EX 2002/06 Magentis 2002/07	2656cc.	G6BA (DOHC) 24V 175HP Ø86.7	991000-R MLS
R960011S		1	BANCADA	91	111	9					
R550413P R550413N		3	DISTRIBUCIÓN	30	42	8	GAHI				
R912210P		1	GUÍA VÁLVULAS (8)	7.1	13.9	13	RGV	K2700 1998/00 Pregio 1998/02 Besta GS 2000/... Bongo 2008/...	2665cc.	J2 (SOHC/OHC) 8V 78/82HP Ø94.5 DIESEL	912200-R MLS
R912211S		1	BANCADA	90	110	9/10.3					
R912212S		1	DISTRIBUCIÓN	53	70	11					
R900811P			BANCADA	101.57	125	13	GALGHI	Besta 1993/...	2700cc.	VN 81HP Ø96 DIESEL	910000
R900812P			DISTRIBUCIÓN	51	70	11	GALGHD				
R911010V		1	GUÍA VÁLVULAS (8)	6.9	13.85	13.5	RGV	Besta GS Besta GS Grand 2000/...	2956cc.	JTA 85HP Ø98 DIESEL	911000-R
R900811S		1	BANCADA	101.57	125	13	GALGHI				
R911012S		1	DISTRIBUCIÓN	53	70	11					
R911410V		1	GUÍA VÁLVULAS (24)	5.5	11.7	12.2	RGV	Amanti, Opirus 2003/...	3497cc.	6GCU (DOHC) V6 24V 200/203HP Ø93	911400-R MLS
R960011P		1	BANCADA	91	111	9					
R960012P		1	DISTRIBUCIÓN	37	50	6					
R550413P R550413N		4	ÁRBOL DE LEVAS	30	42	8	GAHI				

LADA											
R250410V R250410VM/1 R250410VM/2 R250410VM/3 R250410VM/4		8	GUÍA VÁLVULAS (8) CAJA PLÁSTICA (200) CAJA PLÁSTICA (200) CAJA PLÁSTICA (1000) CAJA PLÁSTICA (600)	8	10.8	10	RGV	2101/2102 1970/... 2103/2107 1972/...	1198cc. 1452cc.	OHC 60HP Ø76 OHC 75HP Ø76	970600-R
R550411P R550411N		1	BANCADA	70	90	10	GALGHI				
R260312P R260312N R260312V		1	DISTRIBUCIÓN	40	56	7	G1ALGHD				
R250410V R250410VM/1 R250410VM/2 R250410VM/3 R250410VM/4		1	GUÍA VÁLVULAS (8) CAJA PLÁSTICA (200) CAJA PLÁSTICA (200) CAJA PLÁSTICA (1000) CAJA PLÁSTICA (600)	8	10.8	10	RGV	2106/2107/2121 Niva 2121 1976/... Aleko 2141 1990/...	1568cc.	BA3 78HP Ø79	970500-R
R550411P R550411N		1	BANCADA	70	90	10	GALGHI				
R260312P R260312N R260312V		1	DISTRIBUCIÓN	40	56	7	G1ALGHD				
R250410V R250410VM/1 R250410VM/2 R250410VM/3 R250410VM/4		1	GUÍA VÁLVULAS (8) CAJA PLÁSTICA (200) CAJA PLÁSTICA (200) CAJA PLÁSTICA (1000) CAJA PLÁSTICA (600)	8	10.8	10	RGV	Vaz 21213, Niva 21213 1994/...	1690cc.	OHC - 17LTBI 80HP Ø82	970700-R
R550411P R550411N		1	BANCADA	70	90	10	GALGHI				

ABREVIATURAS ABBREVIATIONS	SÍMBOLOS SYMBOLS
Ø de eje - Ø de eixo - Ø axle	Kit de retenes - Kit de retentores - Oil seals (Set)
DA Ø de alojamiento - Ø of accommodation	Jgo. retén válvulas - Jogo haste de válvulas - Valve seal set
H altura - height	Ret. bancada - Retentor traseiro virabrequim - Rear crankshft seal
	Ret. distribución - Retentor da distribuição - Front crankshft seal
	Ret. árbol de levas - Retentor comando de válvulas - Camshaft seal
	Porta retén bancada - Ret. traseiro do virab. com flange - Rear crankshft seal
	Porta retén distribución - Ret. distribuição com flange - Front crankshft seal
	Sentido de giro derecho - Sentido de rotação direita - Right turn direction
	Sentido de giro izquierdo - Sentido de rotação esquerda - Direction of left turn
	Bidireccional - Sentido de rotação bidireccional - Directional turning direction



LADA

REF.	Q	DESCRIPCIÓN Descrição Description	DE [mm]	DA [mm]	H [mm]	TIPO Type	APLICACIÓN Aplicação Application	Cm ³	MOTOR Motor Engine	JGO. JUNTAS Set Gaskets
R260312P R260312N R260312V	1	DISTRIBUCIÓN	40	56	7	G1ALGHD	Vaz 21213, Niva 21213 1994/...	1690cc.	OHC - 17LTBI 80HP Ø82	970700-R
R460300	●	KIT DE RETENES				KIT	Niva 2121, Aleko 1990/...	1905cc.	XUD9 65/68HP Ø83 DIESEL	460301-R
R460210V	1	GUÍA VÁLVULAS (8)	8	10.8	10	RGV				
R460211V	1	BANCADA	90	110	7	GALGRI				
R460212V R460212P	1	DISTRIBUCIÓN	42	62	7	GALGHD				
R470013V R470013P	1	ÁRBOL DE LEVAS	35	50	7	GALG-BI				

LANCIA

R270710V	1	GUÍA VÁLVULAS (16)	6	8.8	9.5	RGV	Ypsilon 2000/...	1242cc.	Fire 188.A5 80HP Ø71 (DOHC) 16V	270700-R
PR270711V	1	PORTA BANCADA	74	187.5/ 141	17	PORTA				
R270713V	2	ÁRBOL DE LEVAS	40	55	7	G1ALGHD				
R270515V	1	BOMBA DE ACEITE	27	37	7	G1ALGHD				
R250400	●	KIT DE RETENES				KIT	Prisma 1983/..., Delta 1986/92 Prisma, Delta 1978/81	1301cc. 1498cc.	831B 75HP Ø86.4 80HP Ø86.4	250500-R
R250410V R250410VM/1 R250410VM/2 R250410VM/3 R250410VM/4	1	GUÍA VÁLVULAS (8) CAJA PLÁSTICA (200) CAJA PLÁSTICA (200) CAJA PLÁSTICA (1000) CAJA PLÁSTICA (600)	8	10.8	10	RGV				
R250111N R250111P R250111S R250111V	1	BANCADA	64	80	8	G1ALGHI				
R250412P R250412N	1	DISTRIBUCIÓN	40	56	7	GALGRD				
R250413P	2	ÁRBOL DE LEVAS	30	52	7	GALGRD				
R271210V R271210VM/2 R271210VM/3 R271210VM/4	1	GUÍA VÁLVULAS (8) CAJA PLÁSTICA (200) CAJA PLÁSTICA (1000) CAJA PLÁSTICA (600)	5	7.8	8	RGV	Musa 2004/...	1368cc.	169 A4.000 75HP Ø72	271900-R MLS
PR271911VF		PORTA BANCADA	74			PORTA				
R270713V	1	ÁRBOL DE LEVAS	40	55	7	G1ALGHD				
R270515V	1	BOMBA DE ACEITE	27	37	7	G1ALGHD				
R250400	●	KIT DE RETENES				KIT	Delta, Prisma 1986/...	1498cc.	831B1 80/82HP Ø86.4	250600-R
R250410V R250410VM/1 R250410VM/2 R250410VM/3 R250410VM/4	1	GUÍA VÁLVULAS (8) CAJA PLÁSTICA (200) CAJA PLÁSTICA (200) CAJA PLÁSTICA (1000) CAJA PLÁSTICA (600)	8	10.8	10	RGV				
R250111N R250111P R250111S R250111V	1	BANCADA	64	80	8	G1ALGHI				
R250412P R250412N	1	DISTRIBUCIÓN	40	56	7	GALGRD				

ABREVIATURAS | ABBREVIATIONS

SÍMBOLOS | SYMBOLS

- [DE] Ø de eje - Ø of axle
- [DA] Ø de alojamiento - Ø of accommodation
- [H] altura - height

- Kit de retenes - **Kit de retentores** - Oil seals (Set)
- Jgo. retén válvulas - **Jogo haste de válvulas** - Valve seal set
- Ret. bancada - **Retentor traseiro virabrequim** - Rear crankshft seal
- Ret. distribución - **Retentor da distribuição** - Front crankshft seal
- Ret. árbol de levas - **Retentor comando de válvulas** - Camshaft seal

- Porta retén bancada - **Ret. traseiro do virab. com flange** - Rear crankshft seal
- Porta retén distribución - **Ret. distribuição com flange** - Front crankshft seal
- Sentido de giro derecho - **Sentido de rotação direita** - Right turn direction
- Sentido de giro izquierdo - **Sentido de rotação esquerda** - Direction of left turn
- Bidireccional - **Sentido de rotação bidireccional** - Directional turning direction



LANCIA											
REF.		Q	DESCRIPCIÓN Descrição Description	DE [mm]	DA [mm]	H [mm]	TIPO Type	APLICACIÓN Aplicação Application	Cm ³	MOTOR Motor Engine	JGO. JUNTAS Set Gaskets
R250413P		2	ÁRBOL DE LEVAS	30	52	7	GALGRD	Delta, Prisma 1986/...	1498cc.	831B1 80/82HP Ø86.4	250600-R
R260200		●	KIT DE RETENES				KIT	Dedra 1989/93	1581cc.	835A 80/90HP Ø86.4	260300-R
R250410V R250410VM/1 R250410VM/2 R250410VM/3 R250410VM/4		1	GUÍA VÁLVULAS (8) CAJA PLÁSTICA (200) CAJA PLÁSTICA (200) CAJA PLÁSTICA (1000) CAJA PLÁSTICA (600)	8	10.8	10	RGV				
R250111N R250111P R250111S R250111V		1	BANCADA	64	80	8	G1ALGHI				
R250412P R250412N		1	DISTRIBUCIÓN	40	56	7	GALGRD				
R250413P		2	ÁRBOL DE LEVAS	30	52	7	GALGRD				
R260610V R260610VM/1 R260610VM/2 R260610VM/3 R260610VM/4		1	GUÍA VÁLVULAS (16) CAJA PLÁSTICA (200) CAJA PLÁSTICA (200) CAJA PLÁSTICA (1000) CAJA PLÁSTICA (600)	7	9.8	10	RGV	Delta, Dedra, Lybra 1996/...	1581cc.	182A4 103HP 182A6 90HP Ø86.4	260900-R
PR260911V		1	PORTA BANCADA	64	81.50	8	PORTA				
R260312P R260312N R260312V		1	DISTRIBUCIÓN	40	56	7	G1ALGHD				
R260113P R260113V		1	ÁRBOL DE LEVAS BOMBA DE ACEITE	30	42	7	GALGHD				
R260313N R260313P R260313V		2	ÁRBOL DE LEVAS	30	52	7	G1ALGHD				
R260400		●	KIT DE RETENES				KIT	Delta, Dedra 1993/99	1756cc.	835C 90/105HP 836A 90/101HP Ø84 831C 177HP 834B 115HP Ø84	260100-R
R250410V R250410VM/1 R250410VM/2 R250410VM/3 R250410VM/4		1	GUÍA VÁLVULAS (8) CAJA PLÁSTICA (200) CAJA PLÁSTICA (200) CAJA PLÁSTICA (1000) CAJA PLÁSTICA (600)	8	10.8	10	RGV	Thema, Delta Turbo 1987/94	1995cc.		
R260111P R260111V		1	BANCADA	74	90	10	G1ALGRI				
R260112P R260112V		1	DISTRIBUCIÓN	30	43	8	G1ALGHD				
R250413P		2	ÁRBOL DE LEVAS	30	52	7	GALGRD				
R260400		●	KIT DE RETENES				KIT	Prisma 1986/91	1929cc.	831D 65HP Ø82.6 DIESEL	260401-R
R250410V R250410VM/1 R250410VM/2 R250410VM/3 R250410VM/4		1	GUÍA VÁLVULAS (8) CAJA PLÁSTICA (200) CAJA PLÁSTICA (200) CAJA PLÁSTICA (1000) CAJA PLÁSTICA (600)	8	10.8	10	RGV				
R260111P R260111V		1	BANCADA	74	90	10	G1ALGRI				
R260112P R260112V		1	DISTRIBUCIÓN	30	43	8	G1ALGHD				
R250413P		2	ÁRBOL DE LEVAS	30	52	7	GALGRD				

ABREVIATURAS ABBREVIATIONS	SIMBOLOS SYMBOLS
<p>DE Ø de eje - Ø de eixo - Ø axle</p> <p>DA Ø de alojamiento - Ø of accommodation</p> <p>H altura - height</p>	<p> Kit de retenes - Kit de retentores - Oil seals (Set)</p> <p> Jgo. retén válvulas - Jogo haste de válvulas - Valve seal set</p> <p> Ret. bancada - Retentor traseiro virabrequim - Rear crankshft seal</p> <p> Ret. distribución - Retentor da distribuição - Front crankshft seal</p> <p> Ret. árbol de levas - Retentor comando de válvulas - Camshaft seal</p> <p> Porta retén bancada - Ret. traseiro do virab. com flange - Rear crankshft seal</p> <p> Porta retén distribución - Ret. distribuição com flange - Front crankshft seal</p> <p> Sentido de giro derecho - Sentido de rotação direita - Right turn direction</p> <p> Sentido de giro izquierdo - Sentido de rotação esquerda - Direction of left turn</p> <p> Bidireccional - Sentido de rotação bidireccional - Directional turning direction</p>



LANCIA

REF.		DESCRIPCIÓN Descrição Description	DE [mm]	DA [mm]	H [mm]	TIPO Type	APLICACIÓN Aplicação Application	Cm ³	MOTOR Motor Engine	JGO. JUNTAS Set Gaskets
R260400	●	KIT DE RETENES				KIT	Delta, Dedra TD 1994/99	1929cc.	160D 90HP Ø82.6 DIESEL	260401-R (270000)
R250410V R250410VM/1 R250410VM/2 R250410VM/3 R250410VM/4	1	GUÍA VÁLVULAS (8) CAJA PLÁSTICA (200) CAJA PLÁSTICA (200) CAJA PLÁSTICA (1000) CAJA PLÁSTICA (600)	8	10.8	10	RGV				
R260111P R260111V	1	BANCADA	74	90	10	G1ALGRI				
R260112P R260112V	1	DISTRIBUCIÓN	30	43	8	G1ALGHD				
R250413P	2	ÁRBOL DE LEVAS	30	52	7	GALGRD				
R471410V	1	GUÍA VÁLVULAS (16)	6	10	21.5	RGV	Phedra JTD, Zeta JTD 2000/...	1997cc.	DW10JATED4 (RHW) RHM 110HP Ø85	471501-R
R460211V	1	BANCADA	90	110	7	GALGRI	Phedra JTD 2002/...	2179cc.	DW12TED4 (4HW) 130HP Ø85 DIESEL	
R460212V R460212P	1	DISTRIBUCIÓN	42	62	7	GALGHD				
R470813V	1	ÁRBOL DE LEVAS	27	47	7	GALGHD				
R270910V	1	GUÍA VÁLVULAS (20)	7	9.8	10	RGV	Kappa 1994/01 - 1996/02	1998cc.	838A1 - 838A6 182B7 145/155 Ø82	270900-R
PR270911V		PORTA BANCADA	93			PORTA				
R270612V	1	DISTRIBUCIÓN	55	68	8	GALGHD				
R260113P R260113V	1	ÁRBOL DE LEVAS	30	42	7	GALGHD				
R270615V	1	AUXILIAR	31	41	7	GALGHD				
R270910V	1	GUÍA VÁLVULAS (20)	7	9.8	10	RGV	Kappa 1994/01	1998cc.	838A1 145HP Ø82	271300-R
PR252011V		PORTA BANCADA	93	172/139	7/12	PORTA				
R270612V	1	DISTRIBUCIÓN	55	68	8	GALGHD				
R260113P R260113V	1	ÁRBOL DE LEVAS	30	42	7	GALGHD				
R270615V	1	ÁRBOL DE LEVAS AUXILIAR	31	41	7	GALGHD				
R461510P	1	GUÍA VÁLVULAS (12)	8	10.8	10	RGV	Zeta TD 1996/00	2088cc.	P8C 109HP12V Ø85 DIESEL	461501-R
R460211V	1	PORTA BANCADA	90	110	7	GALGRI				
R460212V R460212P	1	DISTRIBUCIÓN	42	62	7	GALGHD				
R470013V R470013P	1	ÁRBOL DE LEVAS	35	50	7	GALGHD				

LEYLAND

R420610P	1	GUÍA VÁLVULAS (8)	7.4	11.5	9	RGV	Sherpa 185/200/215/220/230 240/250/255 1986/94	1994cc.	Prima 65 64HP Ø84.45	420600-R
R420611P	1	BANCADA	88.9	105	9.5	GARI				
R420612P	1	DISTRIBUCIÓN	35	45	7	GALGHD				
R420613P		ÁRBOL DE LEVAS	40	52	7	GALGHD				
R420614P	1	ÁRBOL DE LEVAS	45	60	7	GALGHI				

ABREVIATURAS | ABBREVIATIONS

SÍMBOLOS | SYMBOLS

- Ø de eje - Ø de eixo - Ø axle
- DA Ø de alojamiento - Ø of accommodation
- H altura - height

- Kit de retenes - **Kit de retentores** - Oil seals (Set)
- Jgo. retén válvulas - **Jogo haste de válvulas** - Valve seal set
- Ret. bancada - **Retentor traseiro virabrequim** - Rear crankshft seal
- Ret. distribución - **Retentor da distribuição** - Front crankshft seal
- Ret. árbol de levas - **Retentor comando de válvulas** - Camshaft seal

- Porta retén bancada - **Ret. traseiro do virab. com flange** - Rear crankshft seal
- Porta retén distribución - **Ret. distribuição com flange** - Front crankshft seal
- Sentido de giro derecho - **Sentido de rotação direita** - Right turn direction
- Sentido de giro izquierdo - **Sentido de rotação esquerda** - Direction of left turn
- Bidireccional - **Sentido de rotação bidireccional** - Directional turning direction



MASSEY FERGUSON

REF.	Q	DESCRIPCIÓN Descrição Description	DE [mm]	DA [mm]	H [mm]	TIPO Type	APLICACIÓN Aplicação Application	Cm ³	MOTOR Motor Engine	JGO. JUNTAS Set Gaskets
R400000-1	●	KIT DE RETENES				KIT	Tractor M165, 265	3336cc.	MF165 - 265 71HP Ø91.49	400700-R
R400010P R400010PN/1	1	GUÍA VÁLVULAS (8) CAJA PLÁSTICA (200)	7.9	14	13.2	RGV				
R300310P R300310PN/1	1	GUÍA VÁLVULAS (8) CAJA PLÁSTICA (200)	7.9	15.5	12.5	RGV				
R400211P R400211V	1	BANCADA	133.35	158.75	11/13	GALGRI				
R400012P R400012N	1	DISTRIBUCIÓN	60.32	79.36	9.5	GALGHD				
R300310P R300310PN/1	1	GUÍA VÁLVULAS (8) CAJA PLÁSTICA (200)	7.9	15.5	12.5	RGV	Agrícola, Case 580H, MF85 MF270/275/285/290 MF220/220A, Hyster H110	4070cc.	A4 - 248 75HP Ø100	410700-R
R410610P	1	GUÍA VÁLVULAS (8)	7.9	14	13.2	RGV				
R400211P R400211V	1	BANCADA	133.35	158.75	11/13	GALGRI				
R400012P R400012N	1	DISTRIBUCIÓN	60.32	79.36	9.5	GALGHD				
R310410V	1	GUÍA VÁLVULAS (8)	9	13.4	11	RGV	Tractor 85 1986/...	4156cc.	D226-4 82HP Ø105	320400-R
R310411P R310411V	1	BANCADA	110	130	13	GALGHI				
R310412V R310412P	1	DISTRIBUCIÓN	78	100	13	GALGHD				
R400200	●	KIT DE RETENES				KIT	Tractor 1095/1098/1195/1215	5798cc.	140HP Ø98.3	400800-R
R400210P	1	GUÍA VÁLVULAS (12)	9.1	12.3	15.1	RGV				
R400211P R400211V	1	BANCADA	133.35	158.75	11/13	GALGRI				
R400012P R400012N	1	DISTRIBUCIÓN	60.32	79.36	9.5	GALGHD				
R400215N	1	AUXILIAR	22.22	35.70	9.52	ESP-RD				

MAXION

R430010V R430010VM/1 R430010VM/2 R430010VM/3 R430010VM/4	1	GUÍA VÁLVULAS (8) CAJA PLÁSTICA (200) CAJA PLÁSTICA (200) CAJA PLÁSTICA (1000) CAJA PLÁSTICA (600)	8	12/15.2	9.5	RGV	Range Rover, Discovery TDI Defender TDI 1990/94-1994/98 Sprinter TDI 1997/... Ranger TDI, Blazer TDI S10TDI 1995/...	2495cc.	200/300 TDI 112HP Ø90.5	430001-R
PR430011VF		PORTA BANCADA	99.45			PORTA				
R430012V	1	DISTRIBUCIÓN	57	71	9	GALGRD				
R430013V	1	ÁRBOL DE LEVAS	46.7	62	9	GALGHD				
R430015N	1	AUXILIAR	57.5	74	8	GASRLG				
R430010V R430010VM/1 R430010VM/2 R430010VM/3 R430010VM/4	1	GUÍA VÁLVULAS (8) CAJA PLÁSTICA (200) CAJA PLÁSTICA (200) CAJA PLÁSTICA (1000) CAJA PLÁSTICA (600)	8	12/15.2	9.5	RGV	Ranger TD BR 2000-2002/...	2758cc.	Power Stroke 135HP Ø93	430001-R (430600)
PR430011VF		PORTA BANCADA	99.45			PORTA				

ABREVIATURAS | ABBREVIATIONS

SIMBOLOS | SYMBOLS

Ø de eje - Ø de eixo - Ø axle
 DA Ø de alojamiento - Ø of accommodation
 H altura - height

Kit de retenes - **Kit de retentores** - Oil seals (Set)
 Jgo. retén válvulas - **Jogo haste de válvulas** - Valve seal set
 Ret. bancada - **Retentor traseiro virabrequim** - Rear crankshft seal
 Ret. distribución - **Retentor da distribuição** - Front crankshft seal
 Ret. árbol de levas - **Retentor comando de válvulas** - Camshaft seal

Porta retén bancada - **Ret. traseiro do virab. com flange** - Rear crankshft seal
 Porta retén distribución - **Ret. distribuição com flange** - Front crankshft seal
 Sentido de giro derecho - **Sentido de rotação direita** - Right turn direction
 Sentido de giro izquierdo - **Sentido de rotação esquerda** - Direction of left turn
 Bidireccional - **Sentido de rotação bidireccional** - Directional turning direction



MAXION

REF.	Q	DESCRIPCIÓN Descrição Description	DE [mm]	DA [mm]	H [mm]	TIPO Type	APLICACIÓN Aplicação Application	Cm ³	MOTOR Motor Engine	JGO. JUNTAS Set Gaskets
R430012V	1	DISTRIBUCIÓN	57	71	9	GALGRD	Ranger TD BR 2000-2002/...	2758cc.	Power Stroke 135HP Ø93	430001-R (430600)
R430013V	1	ÁRBOL DE LEVAS	46.7	62	9	GALGHD				
R430015N		AUXILIAR	57.5	74	8	GASRLG				
R430810V	1	GUÍA VÁLVULAS (16)	6	12/24.5	20	RGV	Ranger 3.0I, 4 x 4, Full BR Intercooler 2005/08	2798cc.	NGD 3.0 E (SOHC) 16V 163HP Ø96	430801-R
PR430011VF		PORTA BANCADA	99.45			PORTA				
R400012V	1	DISTRIBUCIÓN	60.32	79.36	9.5	GALGHD				
R300310P R300310PN/1	1	GUÍA VÁLVULAS (8) CAJA PLÁSTICA (200)	7.9	15.5	12.5	RGV	GM D10, F350, VW6.80 Case 550	3860cc.	Iny. Directa 70HP Ø98.4	410600-R
R410610P		GUÍA VÁLVULAS (8)	7.9	14	13.2	RGV				
R400211P R400211V	1	BANCADA	133.35	158.75	11/13	GALGRI				
R400012P R400012N	1	DISTRIBUCIÓN	60.32	79.36	9.5	GALGHD				
R230410P	1	GUÍA VÁLVULAS (16)	6	10.9	18	RGV	GM D20/D40, Pick Up D20	3990cc.	Maxion S4 102HP Ø100	230800-R
R330511V	1	BANCADA	91	111	10	G1ALGRI				
R230412P	1	DISTRIBUCIÓN	32	45	6.5	GALGRD				
R240013V R240013P	1	ÁRBOL DE LEVAS	35	48	7	GALGHD				
R300310P R300310PN/1	1	GUÍA VÁLVULAS (8) CAJA PLÁSTICA (200)	7.9	15.5	12.5	RGV	MF290/292/610/620	4100cc.	P4000-4000T 72/86HP Ø100	401100-R
R280310P	1	GUÍA VÁLVULAS (8)	9.1	12.3	15.1	RGV				
R400211P R400211V	1	BANCADA	133.35	158.75	11/13	GALGRI				
R400012P R400012N	1	DISTRIBUCIÓN	60.32	79.36	9.5	GALGHD				

MAZDA

R971310P	1	GUÍA VÁLVULAS (16)	8	14	13.5	RGV	121/323 1992/94	1323cc.	B3 (SOHC) 16V 73HP Ø71	971300-R
R971311P	1	BANCADA	85	100	9					
R971312N	1	DISTRIBUCIÓN	36.5	50.5	7					
R971313N	1	ÁRBOL DE LEVAS	30	44	7					
R971010P	1	GUÍA VÁLVULAS (8)	7.05	12.35	13.3	RGV	Familia, Pick UP, 323 1978/80	1415cc.	UC 70HP Ø77	971000-R
R971011S	1	DISTRIBUCIÓN	70	88	12					
R971012S	1	DISTRIBUCIÓN	40	55	8					
R971510P	1	GUÍA VÁLVULAS (16)	4.7	10.8	11	RGV	Protege, 323 1994/98	1489cc.	Z5 (DOHC) 16V 90/92HP Ø75.3	971500-R MLS
R911111S	1	BANCADA	83	100	9					
R911112S	1	DISTRIBUCIÓN	36.5	50.5	7					

ABREVIATURAS | ABBREVIATIONS

SÍMBOLOS | SYMBOLS

- [DE] Ø de eje - Ø de eixo - Ø axle
- [DA] Ø de alojamiento - Ø of accommodation
- [H] altura - height

- Kit de retenes - **Kit de retentores** - Oil seals (Set)
- Jgo. retén válvulas - **Jogo haste de válvulas** - Valve seal set
- Ret. bancada - **Retentor traseiro virabrequeim** - Rear crankshft seal
- Ret. distribución - **Retentor da distribuição** - Front crankshft seal
- Ret. árbol de levas - **Retentor comando de válvulas** - Camshaft seal

- Porta retén bancada - **Ret. traseiro do virab. com flange** - Rear crankshft seal
- Porta retén distribución - **Ret. distribuição com flange** - Front crankshft seal
- Sentido de giro derecho - **Sentido de rotação direita** - Right turn direction
- Sentido de giro izquierdo - **Sentido de rotação esquerda** - Direction of left turn
- Bidireccional - **Sentido de rotação bidireccional** - Directional turning direction



MAZDA

REF.		Q	DESCRIPCIÓN Descrição Description	DE [mm]	DA [mm]	H [mm]	TIPO Type	APLICACIÓN Aplicação Application	Cm ³	MOTOR Motor Engine	JGO. JUNTAS Set Gaskets
R911113S		2	ÁRBOL DE LEVAS	34	48	7		Protege, 323 1994/98	1489cc.	Z5 (DOHC) 16V	971500-R MLS
R970310P		1	GUÍA VÁLVULAS (8)	8	14	13.5	RGV	818 1972/77 616/626, Capella 1971/77 Capella, Pick Up 1978/... 626 1979/83, E1600 1982/84 B1600, 808 1972/77	1490cc. 1586cc.	NA 100HP Ø78 NA 75HP Ø78	970300-R
R970311P R970311S		1	BANCADA	80	105	13	GALGHI				
R900012P R900012N		1	DISTRIBUCIÓN	48	70	9	GALGHD				
R971510P		1	GUÍA VÁLVULAS (16)	4.7	10.8	11	RGV	Tierra 1998/...	1594cc.	ZL (DOHC) 16V	972500-R MLS
R911111S		1	BANCADA	83	100	9					
R911112S		1	DISTRIBUCIÓN	36.5	50.5	7					
R911113S		2	ÁRBOL DE LEVAS	34	48	7					
R971410P		1	GUÍA VÁLVULAS (8)				RGV	323, MX-3 1989/94 Familia 1986/89	1597cc.	B6 (SOHC) 8V 84HP Ø78	971400-R
R971311P		1	BANCADA	85	100	9					
R971313N		2	DISTRIBUCIÓN Y ÁRBOL DE LEVAS	30	44	7					
R912210P		1	GUÍA VÁLVULAS (8)	7.1	13.9	13	RGV	626, 929 1973/..., Capella Luce, 616 1975/78	1769cc.	VC 100HP Ø80	972600-R
R970311S		1	BANCADA	80	105	13	GALGHI				
R965012S		1	DISTRIBUCIÓN	48	70	12					
R951510P		1	GUÍA VÁLVULAS (16)	4.7	10.8	11	RGV	Familia 1990/...	1839cc.	BP-ZE (DOHC) 16V	972800-R MLS
R911111S		1	BANCADA	83	100	9					
R911112S		1	DISTRIBUCIÓN	36.5	50.5	7					
R911113S		2	ÁRBOL DE LEVAS	34	48	7					
R951510P		1	GUÍA VÁLVULAS (16)	4.7	10.8	11	RGV	323, Protege, Familia Laser 1990/94	1840cc.	BP-D (OHC) 16V Ø83	972900-R MLS
R911111S		1	BANCADA	83	100	9					
R911112S		1	DISTRIBUCIÓN	36.5	50.5	7					
R911113S		2	ÁRBOL DE LEVAS	34	48	7					
R973010P		1	GUÍA VÁLVULAS (24)	4.7	10.8	11	RGV	MX-3 1992/99 Cronos 1991/...	1845cc.	K8 V6 (DOHC) 24V 133HP Ø75	973000-R MLS
R973011S		1	BANCADA	75	93	9					
R973012S		1	DISTRIBUCIÓN	43	55	6					
R900913S		2	ÁRBOL DE LEVAS	30	44	7	GALGHD				
R900900		●	KIT DE RETENES				KIT	626TD 1993/97, 323D 1998/...	1998cc.	RF - CX 75/82HP Ø86	910100-R
R900910P		1	GUÍA VÁLVULAS (8)	7	13.9	14.5	RGV			DIESEL	
R460211V		1	BANCADA	90	110	7	GALGRI				
R900912P		1	DISTRIBUCIÓN	34	48	7	GALGHD				
R900913P		1	ÁRBOL DE LEVAS	30	44	7	GALGHD				

ABREVIATURAS | ABBREVIATIONS

SÍMBOLOS | SYMBOLS

- Ø de eje - Ø de eixo - Ø axle
- DA Ø de alojamiento - Ø of accommodation
- H altura - height

- Kit de retenes - **Kit de retentores** - Oil seals (Set)
- Jgo. retén válvulas - **Jogo haste de válvulas** - Valve seal set
- Ret. bancada - **Retentor traseiro virabrequim** - Rear crankshft seal
- Ret. distribución - **Retentor da distribuição** - Front crankshft seal
- Ret. árbol de levas - **Retentor comando de válvulas** - Camshaft seal

- Porta retén bancada - **Ret. traseiro do virab. com flange** - Rear crankshft seal
- Porta retén distribución - **Ret. distribuição com flange** - Front crankshft seal
- Sentido de giro derecho - **Sentido de rotação direita** - Right turn direction
- Sentido de giro izquierdo - **Sentido de rotação esquerda** - Direction of left turn
- Bidireccional - **Sentido de rotação bidireccional** - Directional turning direction



MAZDA

REF.	Q	DESCRIPCIÓN Descrição Description	DE [mm]	DA [mm]	H [mm]	TIPO Type	APLICACIÓN Aplicação Application	Cm ³	MOTOR Motor Engine	JGO. JUNTAS Set Gaskets
R302210V	1	GUÍA VÁLVULAS (16)	5.5	11/25	18	RGV	Mazda 6 2002/... Mazda 6 - MPV 2002/...	1999cc. 2261cc.	LF 141HP Ø87.5 L3 104/166HP Ø87.5 (DOHC) 16V	302200-R
PR302211T		PORTA BANCADA	88			PORTA				
R302212V	1	DISTRIBUCIÓN	37	50	8	GALGHD				
R302210V	1	GUÍA VÁLVULAS (16)	5.5	11/25	18	RGV	Mazda 6 2002/... Mazda 3 2003/...	1999cc.	LF (DOHC) 16V 105/141HP Ø87.5	302400-R
PR302211T		PORTA BANCADA	88			PORTA				
R302212V	1	DISTRIBUCIÓN	37	50	8	GALGHD				
R900900		KIT DE RETENES				KIT	E 2200 1984/86 B 2200 1985/87	2184cc.	R2 64/71HP Ø86 DIESEL	900900-R
R900910P	1	GUÍA VÁLVULAS (8)	7	13.9	14.5	RGV				
R460211V	1	BANCADA	90	110	7	GALGRI				
R900912P	1	DISTRIBUCIÓN	34	48	7	GALGHD				
R900913P	1	ÁRBOL DE LEVAS	30	44	7	GALGHD				
R971610P	1	GUÍA VÁLVULAS (12)	5.75	11.8	9.65	RGV				
R912211S	1	BANCADA	90	110	9/10.3					
R971612S	1	DISTRIBUCIÓN	60	76	7.5					
R863612S	1	ÁRBOL DE LEVAS	32	46	7					
R912212S	1	AUXILIAR	53	70	11					
R971110V	1	GUÍA VÁLVULAS (8)				RGV	Camión, Pick Up T2500, Autoelevador Yale 1980/...	2522cc.	XA - XB - S5 - WE5 77HP Ø89 DIESEL	971100-R
R900811S	1	BANCADA	101.57	125	13	GALGHI				
R900812P	1	DISTRIBUCIÓN	51	70	11	GALGHD				
R971110V	1	GUÍA VÁLVULAS (8)				RGV	Pick Up, Camión T3000 1985/... Autoelevador Yale 1984/...	2977cc.	HA - WEF 86HP Ø95 DIESEL	971200-R
R900811S	1	BANCADA	101.57	125	13	GALGHI				
R900812P	1	DISTRIBUCIÓN	51	70	11	GALGHD				

MERCEDES BENZ

R370110V	1	GUÍA VÁLVULAS (16)	5.65	9.6	8.3	RGV	C180/C160/C200/CLK200 2002/..., E200 2003/... C230, SLK200 2004/...	1796cc.	MB271.921/941/946 122/143/163/192HP Ø82 (DOHC 16V)	370195 MLS
R360510V	1	GUÍA VÁLVULAS (4) GUÍA VÁLVULAS (4)	7.1 8.1	11.65 11.65	10.6 10.6	RGV	190E 1990/93	1797cc.	MB102.910/919 108HP Ø89	351700-R
R351111V	1	BANCADA	93	114	13	GALGHI	190 1982/84, 190E 1985/93, 200 1984/93	1996cc.	MB102.921 90/122HP MB102.962/922 105/122HP Ø89	
R351112V	1	DISTRIBUCIÓN	45	67	8	GALGHD				
R360110P	1	GUÍA VÁLVULAS (8)				RGV	L307/200D/N1300/MB90/L307 MB100/L406D/L408D/0309D 306D/306DG/200D/L206/D61	1988cc.	OM 615 55/60HP Ø87 DIESEL	351600-R
R360112P	1	DISTRIBUCIÓN	45	74.5/79	12/14.5	E-RD				
R360510V	1 1	GUÍA VÁLVULAS (4) GUÍA VÁLVULAS (4)	7.1 8.1	11.65 11.65	10.6 10.6	RGV	E200D, C200D, 200D/TD 1984/93, 190D 1984/...	1997cc.	MB601.911/912/913 72/75HP Ø87	360500-R
R351111V	1	BANCADA	93	114	13	GALGHI		2197cc.		

ABREVIATURAS | ABBREVIATIONS

SÍMBOLOS | SYMBOLS

- [DE] Ø de eje - Ø de eixo - Ø axle
- [DA] Ø de alojamiento - Ø of accommodation
- [H] altura - height

- Kit de retenes - **Kit de retentores** - Oil seals (Set)
- Jgo. retén válvulas - **Jogo haste de válvulas** - Valve seal set
- Ret. bancada - **Retentor traseiro virabrequim** - Rear crankshft seal
- Ret. distribución - **Retentor da distribuição** - Front crankshft seal
- Ret. árbol de levas - **Retentor comando de válvulas** - Camshaft seal

- Porta retén bancada - **Ret. traseiro do virab. com flange** - Rear crankshft seal
- Porta retén distribución - **Ret. distribuição com flange** - Front crankshft seal
- Sentido de giro derecho - **Sentido de rotação direita** - Right turn direction
- Sentido de giro izquierdo - **Sentido de rotação esquerda** - Direction of left turn
- Bidireccional - **Sentido de rotação bidireccional** - Directional turning direction



MERCEDES BENZ

REF.	Q	DESCRIPCIÓN Descrição Description	DE [mm]	DA [mm]	H [mm]	TIPO Type	APLICACIÓN Aplicação Application	Cm ³	MOTOR Motor Engine	JGO. JUNTAS Set Gaskets				
R351112V	1	DISTRIBUCIÓN	45	67	8	GALGHD	E200D, C200D, 200D/TD 84/93 190D 1984/...	1997cc. 2197cc.	MB601.911/912/913 MB601.921 72HP Ø87 DIESEL	360500-R				
R351210V	1	GUÍA VÁLVULAS (16)	7	9.8	10	RGV	Sprinter 413 CDI 411/413/313 981 2000/..., C200-CDI 611.961 1998/..., Vito 108/110/112 CDI Sprinter 208/211/213	2151cc.	OM 611 - CDI 611.960 611.961 100/125HP 611.980 100/112HP Ø88 Iny. Directa DIESEL	351200-R				
PR351211T		PORTA BANCADA	93			PORTA								
R351112V	1	DISTRIBUCIÓN	45	67	8	GALGHD								
R360110P	1	GUÍA VÁLVULAS (8)				RGV	240D/TD 1973/..., 207/307/407 507/510D, L406/407DG, 0309D 1977/..., 240GD 1976/87 MB100/200/300/400/180D/150	2404cc.	OM 616.912/934/960 916/940/961/963 65/72HP Ø91 DIESEL	360100-R				
R360112P	1	DISTRIBUCIÓN	45	74.5/79	12/14.5	E-RD								
R430010V R430010VM/1 R430010VM/2 R430010VM/3 R430010VM/4	1	GUÍA VÁLVULAS (8) CAJA PLÁSTICA (200) CAJA PLÁSTICA (1000) CAJA PLÁSTICA (600)	8	12/15.2	9.5	RGV	Sprinter TDI 1997/...	2495cc.	95HP Ø90.5 DIESEL	430001-R				
PR430011VF		PORTA BANCADA	99.45			PORTA								
R430012V	1	DISTRIBUCIÓN	57	71	9	GALGRD								
R430013V	1	ÁRBOL DE LEVAS	46.7	62	9	GALGHD								
R430015N		AUXILIAR	57.5	74	8	GASRLG								
R352410V	1	GUÍA VÁLVULAS (20)	7	9.8	10	RGV					E270 CDI, ML270 CDI CLK270CDI C270 CDI G270 CDI, Sprinter CDI 1999/.. - 2002/...	2685cc.	OM612.961/962/963 OM612.965/967/981 156/163/170HP Ø88 (DOHC) 20V DIESEL	352401-R
PR351211T		PORTA BANCADA	93			PORTA								
R351112V	1	DISTRIBUCIÓN	45	67	8	GALGHD								
R230710V	1	GUÍA VÁLVULAS (12)	7	9.8	10	RGV	V280 1998/...	2792cc.	MB140.900 174HP Ø81	230700-R				
R220411P R220411V R220411VF	1	BANCADA	85	105	12	GALGRI								
R240013V R240013P	1	DISTRIBUCIÓN	35	48	7	GALGHD								
R351110V	1	GUÍA VÁLVULAS (5) GUÍA VÁLVULAS (5)	7.1 8.1	11.65 11.65	10.6 10.6	RGV	Sprinter T1N 1995/99, 290 TD E290 GTD 1994/...	2874cc.	OM 602.980/982/983 122/129HP Ø89 DIESEL	351100-R				
R351111V	1	BANCADA	93	114	13	GALGHI								
R351112V	1	DISTRIBUCIÓN	45	67	8	GALGHD								
R351110V	1	GUÍA VÁLVULAS (5) GUÍA VÁLVULAS (5)	7.1 8.1	11.65 11.65	10.6 10.6	RGV	210D/310D/410D/G290/290GD 1992/...	2874cc.	MB602.940/942/947 95/98HP Ø89 DIESEL	351300-R				
R351111V	1	BANCADA	93	114	13	GALGHI								
R351112V	1	DISTRIBUCIÓN	45	67	8	GALGHD								
R352410V	1	GUÍA VÁLVULAS (20)	7	9.8	10	RGV	C30 CDI AMG 2002/...	2950cc.	OM 612.990 231HP Ø88 (DOHC) 20V DIESEL	352401-R				
PR351211T		PORTA BANCADA	93			PORTA								
R351112V	1	DISTRIBUCIÓN	45	67	8	GALGHD								
R351510V	1	GUÍA VÁLVULAS (12)	8	12	10.5	RGV	300 Turbo 1985/93, E300 Turbo 1993/96, 300GD 1989/93	2996cc.	OM603.931/950/960 963 143HP Ø87 DIESEL	351500-R				
R351111V	1	BANCADA	93	114	13	GALGHI								
R351112V	1	DISTRIBUCIÓN	45	67	8	GALGHD								

ABREVIATURAS | ABBREVIATIONS

SÍMBOLOS | SYMBOLS

- Ø de eje - Ø de eixo - Ø axle
- DA Ø de alojamiento - Ø of accommodation
- H altura - height

- Kit de retenes - **Kit de retentores** - Oil seals (Set)
- Jgo. retén válvulas - **Jogo haste de válvulas** - Valve seal set
- Ret. bancada - **Retentor traseiro virabrequim** - Rear crankshft seal
- Ret. distribución - **Retentor da distribuição** - Front crankshft seal
- Ret. árbol de levas - **Retentor comando de válvulas** - Camshaft seal

- Porta retén bancada - **Ret. traseiro do virab. com flange** - Rear crankshft seal
- Porta retén distribución - **Ret. distribuição com flange** - Front crankshft seal
- Sentido de giro derecho - **Sentido de rotação direita** - Right turn direction
- Sentido de giro izquierdo - **Sentido de rotação esquerda** - Direction of left turn
- Bidireccional - **Sentido de rotação bidireccional** - Directional turning direction



MERCEDES BENZ

REF.		DESCRIPCIÓN Descrição Description	DE [mm]	DA [mm]	H [mm]	TIPO Type	APLICACIÓN Aplicação Application	Cm ³	MOTOR Motor Engine	JGO. JUNTAS Set Gaskets
R351810V	1	GUÍA VÁLVULAS (10)				RGV	300 GD, 300 GD (4 x 4) 209D/309D/ 409D/240D 300D/CD/TD 1974/89	2998cc.	OM 617.910/913/931 932 80/88HP Ø91	351800-R
R360112P	1	DISTRIBUCIÓN	45	74.5/79	12/14.5	E-RD			DIESEL	
R350110P	1	GUÍA VÁLVULAS (8)	9	15.04	15.4	RGV	MB L608 D/Unimog 1966/...	3786cc.	OM 314 85HP Ø97	350100-R
R350212S	1	DISTRIBUCIÓN	65	90	15	G1LGHD			DIESEL	
R350110P	1	GUÍA VÁLVULAS (8)	9	15.04	15.4	RGV	711D/811D/609D/614D/709D 809D, OM364 Aspirado 1987/...	3971cc.	OM 364 90/115HP Ø97.5	350800-R
R350212S	1	DISTRIBUCIÓN	65	90	15	G1LGHD			DIESEL	
R351010V	1	GUÍA VÁLVULAS (12)	8	12/15.2	9.5	RGV	Vario 614/814/815/810 Atego 712/714/715/717/812/814 815/817/917/1017/1214/1215 1217/1317/1517	4250cc.	OM 904 LA OM 904 LA IMO Electronico 75/125HP Ø102	351000-R
R351011VF	1	BANCADA	115	140	13	G1ASRRI			DIESEL	
R351012VF	1	DISTRIBUCIÓN	78	104	11	GASRRD			DIESEL	
R350212S	1	DISTRIBUCIÓN	65	90	15	G1LGHD	MB 3500, L3250/L3500 1949/52	4580cc.	L911 OM311/312	350000-R
									DIESEL	
R350210P	1	GUÍA VÁLVULAS (6) GUÍA VÁLVULAS (6)	9 9.9	15.04 15.04	15.4 15.4	RGV	MB 1112/1114/0140/L1112 L1514 1957/...	5100cc.	OM 321 108HP Ø95	350200-R
R350212S	1	DISTRIBUCIÓN	65	90	15	G1LGHD			DIESEL	
R350210P	1	GUÍA VÁLVULAS (6) GUÍA VÁLVULAS (6)	9 9.9	15.04 15.04	15.4 15.4	RGV	MB 1114, 0140 1972/... OM 352 Turbinado 1981/... OM 352 Aspirado 1981/...	5675cc.	OM 352 100HP Ø97	350300-R
R350211-1S		BANCADA	90	106	7.5	EXPAN			DIESEL	
R350212S	1	DISTRIBUCIÓN	65	90	15	G1LGHD			DIESEL	
R350210P		GUÍA VÁLVULAS (6) GUÍA VÁLVULAS (6)	9 9.9	15.04 15.04	15.4 15.4	RGV	MB 1517 Turbo 0170, L911 L1518 1978/...	5675cc.	OM 352A 130HP Ø97	350400-R
R350211-1S		BANCADA	90	106	7.5	EXPAN			DIESEL	
R350212S	1	DISTRIBUCIÓN	65	90	15	G1LGHD			DIESEL	
R350210P		GUÍA VÁLVULAS (6) GUÍA VÁLVULAS (6)	9 9.9	15.04 15.04	15.4 15.4	RGV	MB 1518 desde 1991/... Motor Híbrido.	5765cc.	OM 352 - OM 352A Turbo 130HP Ø97	352200-R
R350212S	1	DISTRIBUCIÓN	65	90	15	G1LGHD	(Con junta tapa lateral de goma)		DIESEL	
R350210P	1	GUÍA VÁLVULAS (6)	9 9.9	15.04 15.04	15.4 15.4	RGV RGV	OH1215/1315/1316/1319/1320 1420/1615, Aspirado Turbo 1620 OHL1621/OS1318, L1915/1314 1318/1365/2018/3611R/2214	5957cc.	OM 366 138HP OM 366A/LA 170HP Euro Ecológico Ø97.50	350900-R
R350212S	1	DISTRIBUCIÓN	65	90	15	G1LGHD			DIESEL	
R352010V	1	GUÍA VÁLVULAS (18)	8	12/15.2	9.5	RGV	Atego I 925/1225/1228/1325 1525/1528/1823/1828/2523 2628 1998/...	6370cc.	OM906 LA 18V OM906.911/919/920 921/922/923 231/245/279HP Ø102	352000-R
R351012VF	1	DISTRIBUCIÓN	78	104	11	GASRRD			DIESEL	
R351011VF	1	BANCADA	115	140	13	G1ASRRI			DIESEL	
R350610P	1	GUÍA VÁLVULAS (20)	9	15.04	15.4	RGV	MB 1521/1526 1985/87	9650cc.	OM 355-5 84HP Ø128	350600-R
R350612S	1	DISTRIBUCIÓN	75	100	12	G1LGHDI			DIESEL	
R360010P R360010V	1	GUÍA VÁLVULAS (10)	12	16	15.7	RGV	1630/1632/1633, MB485.980 MB489.960/961, MB475.907 MB954/976/979/982/984/986	9973cc.	OM449A/LA - HLA 5 cil. 180/200HP Ø128	360000-R
									DIESEL	

ABREVIATURAS | ABBREVIATIONS

SÍMBOLOS | SYMBOLS

- [DE] Ø de eje - Ø de eixo - Ø axle
- [DA] Ø de alojamiento - Ø of accommodation
- [H] altura - height

- Kit de retenes - **Kit de retentores** - Oil seals (Set)
- Jgo. retén válvulas - **Jogo haste de válvulas** - Valve seal set
- Ret. bancada - **Retentor traseiro virabrequim** - Rear crankshft seal
- Ret. distribución - **Retentor da distribuição** - Front crankshft seal
- Ret. árbol de levas - **Retentor comando de válvulas** - Camshaft seal

- Porta retén bancada - **Ret. traseiro do virab. com flange** - Rear crankshft seal
- Porta retén distribución - **Ret. distribuição com flange** - Front crankshft seal
- Sentido de giro derecho - **Sentido de rotação direita** - Right turn direction
- Sentido de giro izquierdo - **Sentido de rotação esquerda** - Direction of left turn
- Bidireccional - **Sentido de rotação bidireccional** - Directional turning direction



MERCEDES BENZ

REF.	Q	DESCRIPCIÓN Descrição Description	DE [mm]	DA [mm]	H [mm]	TIPO Type	APLICACIÓN Aplicação Application	Cm ³	MOTOR Motor Engine	JGO. JUNTAS Set Gaskets
R360011V	1	BANCADA	120	140	13	G1ALGRI	1630/1632/1633, MB485.980 MB489.960/961, MB475.907 MB954/976/979/982/984/986 989/991/994/997/998	9973cc.	OM449A/LA - HLA 5 cilindros 180/200HP Ø128 DIESEL	360000-R
R360012V	1	DISTRIBUCIÓN	105	130	12	G1ALGRD				
R360410P	1	GUÍA VÁLVULAS (24)	9	15.04	15.4	RGV	0371, Bus 1926 1985/...	11580cc.	OM 355-6 230HP Ø128 DIESEL	360400-R
R350612S	1	DISTRIBUCIÓN	75	100	12	G1LGHDI				
R360010V	1	GUÍA VÁLVULAS (12)	12	16	15.7	RGV	O372/O400/L1395/1939/1941 1973/...	11967cc.	OM 447-6 250/300HP Ø128 DIESEL	360300-R
R360011V	1	BANCADA	120	140	13	G1ALGRI				
R360012V	1	DISTRIBUCIÓN	105	130	12	G1ALGRD				
R360810V	1	GUÍA VÁLVULAS (24)				RGV	OM457LA/LAIII/HLA/HLA III OM457.933/938/940/944/949 OM458.960/970/980/938CAM O400BUS Camión LS1938 LK/LS/L2638, Axor 2035/40/44 2540/44, 2640/44, 3340/44	11967cc.	OM457 Electrónico 252 - 456PS 24V 355/380HP Ø128 DIESEL	360800-R
R360811V	1	BANCADA	113	140	12	GALGRI				
R360812V	1	DISTRIBUCIÓN	110	130	11	GALGRD				

MINI

R981310P	1	GUÍA VÁLVULAS (16)	6	11.4	18	RGV	One Coupe (Mini R50) Cooper Coupe (Mini R50) 2000/01	1598cc.	W10B16A 90/116HP Ø77	981300-R
R981311V	1	BANCADA	91	111	10					
R981312P	1	DISTRIBUCIÓN	32	45	6					

MITSUBISHI

R950710P	1	GUÍA VÁLVULAS (4)	7	12	11	RGV	L100, Minicab 1977/83	550cc.	2G 23 28HP Ø70	950700-R
R950711P	1	BANCADA	60	78	10	GALGHI				
R950712N R950712P	1	DISTRIBUCIÓN	30	46	8					
R962210P	1	GUÍA VÁLVULAS (6)	5.5	11.75	12.1	RGV	Minicab 800 1986/...	796cc.	3G83 (SOHC) 6V 45HP Ø65	962200-R
R962211S	1	BANCADA	60	75	9					
R962212S	1	DISTRIBUCIÓN	31	45	7					
R960013S	1	ÁRBOL DE LEVAS	35	50	8					
R300749P	1	AUXILIAR	17	28	7	GALGHD				
R961910P	1	GUÍA VÁLVULAS (8)	5.5	11.75	12.1	RGV	Varica 1100 1988/...	1062cc.	4G82 (SOHC) 8V 57HP Ø65	962300-R
R990011P	1	BANCADA	60	75	8	GALGHI				
R962212S	1	DISTRIBUCIÓN	31	45	7					
R960013S	2	ÁRBOL DE LEVAS	35	50	8					
R300749P	1	AUXILIAR	17	28	7	GALGHD				
R962610P	1	GUÍA VÁLVULAS (8)	6.83	13.45	13.3	RGV	Lancer 1973/76 Delica Colt 1400 1971/79 Galant 1971/73	1187cc. 1378cc.	4G42 68HP Ø75 4G41 85HP Ø76.5	962600-R
R962611S	1	BANCADA	70	96/100	11					
R962412S	1	DISTRIBUCIÓN	44	65	11					

ABREVIATURAS | ABBREVIATIONS

SÍMBOLOS | SYMBOLS

Ø de eje - Ø de eixo - Ø axle
 DA Ø de alojamiento - Ø of accommodation
 H altura - height

Kit de retenes - **Kit de retentores** - Oil seals (Set)
 Jgo. retén válvulas - **Jogo haste de válvulas** - Valve seal set
 Ret. bancada - **Retentor traseiro virabrequim** - Rear crankshft seal
 Ret. distribución - **Retentor da distribuição** - Front crankshft seal
 Ret. árbol de levas - **Retentor comando de válvulas** - Camshaft seal

Porta retén bancada - **Ret. traseiro do virab. com flange** - Rear crankshft seal
 Porta retén distribución - **Ret. distribuição com flange** - Front crankshft seal
 Sentido de giro derecho - **Sentido de rotação direita** - Right turn direction
 Sentido de giro izquierdo - **Sentido de rotação esquerda** - Direction of left turn
 Bidireccional - **Sentido de rotação bidireccional** - Directional turning direction



MITSUBISHI

REF.		DESCRIPCIÓN Descrição Description	DE [mm]	DA [mm]	H [mm]	TIPO Type	APLICACIÓN Aplicação Application	Cm ³	MOTOR Motor Engine	JGO. JUNTAS Set Gaskets
R950310P	1	GUÍA VÁLVULAS (8)	8	12.9	13.75	RGV	Lancer 1977/78 Lancer, Celeste 1977/... L300 1980/81	1238cc. 1439cc.	4G36 73HP Ø73 4G33 82/85HP Ø73	950300-R
R950311P	1	BANCADA	72	96	9	GALGRI				
R950312P R950312S	1	DISTRIBUCIÓN	44	60	7	GALGHD				
R910613P	1	ÁRBOL DE LEVAS	32	46	6	GALGHD				
R961910P	1	GUÍA VÁLVULAS (8)	5.5	11.75	12.1	RGV	Colt, Lancer 1977/... Mirage 1979/83	1244cc.	4G11B (SOHC) 8V 72HP Ø69.5	961900-R
R950311P	1	BANCADA	72	96	9	GALGRI				
R950512P R950512N	1	DISTRIBUCIÓN	30	46	8	GALGHD				
R960013S	1	ÁRBOL DE LEVAS	35	50	8					
R910510P	1	GUÍA VÁLVULAS (8)	7	13	13	RGV	Galant 1969/70, Colt 1969/71 Galant, Lancer, Colt 1970/75	1289cc. 1439cc.	4G30 87HP Ø73 4G33 92HP Ø73 (SOHC) 8V	962400-R
R950311P	1	BANCADA	72	96	9	GALGRI				
R962412S	1	DISTRIBUCIÓN	44	65	11					
R962510P	1	GUÍA VÁLVULAS (16)	4.35	8.8	11.35	RGV	Colt, Carisma 2001/04 Lancer 2001/08	1299cc.	4G13 (SOHC) 16V 55/82HP Ø71	962500-R MLS
R962511V	1	BANCADA	72	96	7.5	GALGRI				
R950512P R950512N	1	DISTRIBUCIÓN	30	46	8	GALGHD				
R960013S	1	ÁRBOL DE LEVAS	35	50	8					
R962910P	1	GUÍA VÁLVULAS (12)	5.5	11.75	12.1	RGV	Colt, Lancer, Mirage 1990/96 Colt, Lancer, Mirage 1991/95 Proton 1990/...	1299cc. 1468cc.	4G13 75HP Ø71 4G15/4G15B 90/92HP (SOHC) 12V Ø75.5	962900-R
R950311P	1	BANCADA	72	96	9	GALGRI				
R950512P R950512N	1	DISTRIBUCIÓN	30	46	8	GALGHD				
R960013S	1	ÁRBOL DE LEVAS	35	50	8					
R961910P	1	GUÍA VÁLVULAS (8)	5.5	11.75	12.1	RGV	Colt 1978/86, Lancer 1978/84 Mirage 1979/83, Tredia, Cordia 1983/84	1414cc.	4G12B (SOHC) 8V 80/82HP Ø74	962700-R
R950311P	1	BANCADA	72	96	9	GALGRI				
R950512P R950512N	1	DISTRIBUCIÓN	30	46	8	GALGHD				
R960013S	1	ÁRBOL DE LEVAS	35	50	8					
R961910P	1	GUÍA VÁLVULAS (8)	5.5	11.75	12.1	RGV	Tractor Autoelevador	1415cc.	K4E Ø77 DIESEL	962800-R
R962811S	1	BANCADA	70	92	12					
R962812S	1	DISTRIBUCIÓN	48	70	12					
R962910P	1	GUÍA VÁLVULAS (12)	5.5	11.75	12.1	RGV	Lancer, Mirage 1993/...	1468cc.	4G15B (SOHC) 12V 92HP Ø75.5	963000-R
R950311P	1	BANCADA	72	96	9	GALGRI				
R950512P R950512N	1	DISTRIBUCIÓN	30	46	8	GALGHD				
R960013S	1	ÁRBOL DE LEVAS	35	50	8					

ABREVIATURAS | ABBREVIATIONS

SÍMBOLOS | SYMBOLS

- [DE] Ø de eje - Ø de eixo - Ø axle
- [DA] Ø de alojamiento - Ø of accommodation
- [H] altura - height

- Kit de retenes - **Kit de retenores** - Oil seals (Set)
- Jgo. retén válvulas - **Jogo haste de válvulas** - Valve seal set
- Ret. bancada - **Retentor traseiro virabrequim** - Rear crankshft seal
- Ret. distribución - **Retentor da distribuição** - Front crankshft seal
- Ret. árbol de levas - **Retentor comando de válvulas** - Camshaft seal

- Porta retén bancada - **Ret. traseiro do virab. com flange** - Rear crankshft seal
- Porta retén distribución - **Ret. distribuição com flange** - Front crankshft seal
- Sentido de giro derecho - **Sentido de rotação direita** - Right turn direction
- Sentido de giro izquierdo - **Sentido de rotação esquerda** - Direction of left turn
- Bidireccional - **Sentido de rotação bidireccional** - Directional turning direction



MITSUBISHI

REF.		Q	DESCRIPCIÓN Descrição Description	DE [mm]	DA [mm]	H [mm]	TIPO Type	APLICACIÓN Aplicação Application	Cm ³	MOTOR Motor Engine	JGO. JUNTAS Set Gaskets
R961910P		1	GUÍA VÁLVULAS (8)	5.5	11.75	12.1	RGV	Tractor Autoelevador	1500cc.	S4L (OHC) 8V 16/37HP Ø78 DIESEL	963100-R
R963111S		1	BANCADA	70	95	13					
R960013S		1	DISTRIBUCIÓN	35	50	8					
R962510P		1	GUÍA VÁLVULAS (16)	4.35	8.8	11.35	RGV	Lancer 1998/... Space Star 1998/06	1584cc.	4G18 (SOHC) 16V 98HP Ø76	963200-R MLS
R962511V		1	BANCADA	72	96	7.5					
R950512P R950512N		1	DISTRIBUCIÓN	30	46	8	GALGHD				
R960013S		1	ÁRBOL DE LEVAS	35	50	8					
R963310P		1	GUÍA VÁLVULAS (16)	5.5	11.75	12.1	RGV	Mirage 1991/92 Lancer, Colt 1988/... Lancer, Mirage Turbo 1988/...	1596cc.	4G61 114HP 4G61 124/128HP 4G61T (DOHC) 16V Ø82.3	963300-R
R520811S		1	BANCADA	80	96	9	GALGRI				
R950312P R950312S		1	DISTRIBUCIÓN	44	60	7	GALGHD				
R960013S		1	ÁRBOL DE LEVAS	35	50	8					
R950615S		1	AUXILIAR	25	35	6					
R961315P		1	AUXILIAR	20	30	7					
R300749P		1	AUXILIAR	17	28	7	GALGHD				
R950310P			GUÍA VÁLVULAS (8)	8	12.9	13.75	RGV	L200, Celeste A144 Lancer A174, Galant A161 1979/81	1597cc.	G32B 86/100HP Ø77	950800
R950311P			BANCADA	72	96	9	GALGRI				
R950312P R950312S			DISTRIBUCIÓN	44	60	7	GALGHD				
R470013V R470013P			ÁRBOL DE LEVAS	35	50	7	GALG-BI				
R951610P		1	GUÍA VÁLVULAS (16)	4.7	10.8	10.8	RGV	Lancer, Colt 1992/...	1597cc.	4G92 (SOHC) 16V 113HP Ø81	961500-R
R951611V		1	BANCADA	85	103	8					
R951612P		1	DISTRIBUCIÓN	37	50	6					
R951613S		1	ÁRBOL DE LEVAS	35	50	8					
R910510P		1	GUÍA VÁLVULAS (8)	7	13	13	RGV	Lancer, Colt 1983/90 Mirage 1983/...	1795cc.	4D65 (SOHC) 8V 58/60HP Ø80.5 DIESEL	961700-R
R910511S		1	BANCADA	80	96	9	GALGHI				
R950312P R950312S		1	DISTRIBUCIÓN	44	60	7	GALGHD				
R960013S		1	ÁRBOL DE LEVAS	35	50	8					
R950615S		1	AUXILIAR	25	35	6					
R300749P		1	AUXILIAR	17	28	7	GALGHD				
R910510P		1	GUÍA VÁLVULAS (8)	7	13	13	RGV	Galant, Eterna, Lancer, Delica Cordia 1980/84	1795cc.	4G62B (SOHC) 8V 100HP Ø80.5	963400-R
R520811S		1	BANCADA	80	96	9	GALGRI				

ABREVIATURAS ABBREVIATIONS	SIMBOLOS SYMBOLS
Ø de eje - Ø de eixo - Ø axle	Kit de retenes - Kit de retentores - Oil seals (Set)
DA Ø de alojamiento - Ø of accommodation	Jgo. retén válvulas - Jogo haste de válvulas - Valve seal set
H altura - height	Ret. bancada - Retentor traseiro virabrequim - Rear crankshft seal
	Ret. distribución - Retentor da distribuição - Front crankshft seal
	Ret. árbol de levas - Retentor comando de válvulas - Camshaft seal
	Porta retén bancada - Ret. traseiro do virab. com flange - Rear crankshft seal
	Porta retén distribución - Ret. distribuição com flange - Front crankshft seal
	Sentido de giro derecho - Sentido de rotação direita - Right turn direction
	Sentido de giro izquierdo - Sentido de rotação esquerda - Direction of left turn
	Bidireccional - Sentido de rotação bidireccional - Directional turning direction



mitsubishi

REF.		DESCRIPCIÓN Descrição Description	DE [mm]	DA [mm]	H [mm]	TIPO Type	APLICACIÓN Aplicação Application	Cm ³	MOTOR Motor Engine	JGO. JUNTAS Set Gaskets
R950312P R950312S	1	DISTRIBUCIÓN	44	60	7	GALGHD	Galant, Eterna, Lancer, Delica Cordia 1980/84	1795cc.	4G62B (SOHC) 8V 100HP Ø80.5	963400-R
R960013S	1	ÁRBOL DE LEVAS	35	50	8					
R950615S	1	AUXILIAR	25	35	6					
R300749P	1	AUXILIAR	17	28	7	GALGHD				
R951610T	1	GUÍA VÁLVULAS (16)	4.7	10.8	10.8	RGV	Pajero iO 1998/... Eto Carisma 1995/99 Mirage 1997/07, Langer 2001/07 Pajero iO, Pajero Jr 2002/...	1799cc. 1834cc.	4G93 92HP Ø81 4G93 113HP Ø81 (SOHC) 16V	951600-R MLS
R951611S	1	BANCADA	85	103	8					
R951612S	1	DISTRIBUCIÓN	37	50	6					
R951613S	1	ÁRBOL DE LEVAS	35	50	8					
R951610P	1	GUÍA VÁLVULAS (16)	4.7	10.8	10.8	RGV	Pajero IO 1988/... Pajero TR4 Flex 2002/... Montero IO, Pajero IO 2001/...	1799cc. 1999cc.	4G93 92HP Ø81 4G64 131/136HP Ø81.5 (SOHC) 16V	961800-R MLS
R951611S	1	BANCADA	85	103	8					
R951612S	1	DISTRIBUCIÓN	37	50	6					
R951613S	2	ÁRBOL DE LEVAS	35	50	8					
R951610P	1	GUÍA VÁLVULAS (16)	4.7	10.8	10.8	RGV	Colt, Lancer 1993/95, Carisma Virage, Galant 1995/...	1834cc.	4G93K (DOHC) 16V 140HP Ø81	963500-R MLS
R951611S	1	BANCADA	85	103	8					
R951612S	1	DISTRIBUCIÓN	37	50	6					
R951613S	1	ÁRBOL DE LEVAS	35	50	8					
R963310P	1	GUÍA VÁLVULAS (16)	5.5	11.75	12.1	RGV	Eterna, Sava 1989/..., Colt Lancer 1989/1992	1836cc.	4G67 (DOHC) 16V 136HP Ø82.3	963600-R
R520811S	1	BANCADA	80	96	9	GALGRI				
R950312P R950312S	1	DISTRIBUCIÓN	44	60	7	GALGHD				
R960013S	2	ÁRBOL DE LEVAS	35	50	8					
R950615S	1	AUXILIAR	25	35	6					
R961315P	1	AUXILIAR	20	30	7					
R300749P	1	AUXILIAR	17	28	7	GALGHD				
R910510P	1	GUÍA VÁLVULAS (8)	7	13	13	RGV	Galant, Colt 1975/77 Celeste, Sigma 1975/78 Galant, Colt 1976/78	1855cc. 1995cc.	4G15B/G51B 97HP 4G52B/G52B 105HP (SOHC) 8V Ø84	963700-R
R520811S	1	BANCADA	80	96	9	GALGRI				
R520812S	1	DISTRIBUCIÓN	48	68	11	GALGHD				
R560600	●	KIT DE RETENES				KIT	Carisma TD 1997/...	1870cc.	F8QT 90HP Ø80 DIESEL	580901-R
R560110P R560110V	1	GUÍA VÁLVULAS (8)	8	10.8	10	RGV				
R560111P R560111V	1	BANCADA	85	105	8	GALGRI				
R550612P R550612V	1	DISTRIBUCIÓN	50	68	10	GALGRD				

ABREVIATURAS | ABBREVIATIONS

SÍMBOLOS | SYMBOLS

- Ø de eje - Ø de eixo - Ø axle
- DA Ø de alojamiento - Ø of accommodation
- H altura - height

- Kit de retenes - **Kit de retentores** - Oil seals (Set)
- Jgo. retén válvulas - **Jogo haste de válvulas** - Valve seal set
- Ret. bancada - **Retentor traseiro virabrequim** - Rear crankshft seal
- Ret. distribución - **Retentor da distribuição** - Front crankshft seal
- Ret. árbol de levas - **Retentor comando de válvulas** - Camshaft seal

- Porta retén bancada - **Ret. traseiro do virab. com flange** - Rear crankshft seal
- Porta retén distribución - **Ret. distribuição com flange** - Front crankshft seal
- Sentido de giro derecho - **Sentido de rotação direita** - Right turn direction
- Sentido de giro izquierdo - **Sentido de rotação esquerda** - Direction of left turn
- Bidireccional - **Sentido de rotação bidireccional** - Directional turning direction



MITSUBISHI											
REF.	Q	DESCRIPCIÓN Descrição Description	DE [mm]	DA [mm]	H [mm]	TIPO Type	APLICACIÓN Aplicação Application	Cm ³	MOTOR Motor Engine	JGO. JUNTAS Set Gaskets	
R560113V R560113P	1	ÁRBOL DE LEVAS	25	42	7	GALGHD	Carisma TD 1997/...	1870cc.	F8QT 90HP Ø80	580901-R	
R560114P R560114V		AUXILIAR	22	45	7	GALGHI					
R910510P		GUÍA VÁLVULAS (8)	7	13	13	RGV	Sapporo, Super Touring Super Saloon, Galant L200 L300 1980/93	1997cc.	G63B 100/110HP Ø85	950600	
R520811P		BANCADA	80	96	9	GALGRI					
R950312P R950312S		DISTRIBUCIÓN	44	60	7	GALGHD					
R470013V R470013P		ÁRBOL DE LEVAS	35	50	7	GALG-BI					
R950615P		AUXILIAR	25	35	6						
R963810P	1	GUÍA VÁLVULAS (8) GUÍA VÁLVULAS (8)	4.6 4.7	10.8 10.8	10.85 10.9	RGV	Galant, Freeca 1998/... Space Runner GDI 1999/...	1997cc.	4G63 (SOHC) 16V 136HP Ø85	963800-R MLS	
R961511S	1	BANCADA	85	103	8						
R950312P R950312S	1	DISTRIBUCIÓN	44	60	7	GALGHD					
R960013S	1	ÁRBOL DE LEVAS	35	50	8						
R950615S	1	AUXILIAR	25	35	6						
R961315P	1	AUXILIAR	20	30	7						
R963810P	1	GUÍA VÁLVULAS (8) GUÍA VÁLVULAS (8)	4.6 4.7	10.8 10.8	10.85 10.9	RGV	Galant, Freeca 1998/... Space Runner GDI 1999/...	1997cc.	4G63 (DOHC) 16V 136HP Ø85	963900-R MLS	
R961511S	1	BANCADA	85	103	8						
R950312P R950312S	1	DISTRIBUCIÓN	44	60	7	GALGHD					
R960013S	2	ÁRBOL DE LEVAS	35	50	8						
R950615S	1	AUXILIAR	25	35	6						
R961315P	1	AUXILIAR	20	30	7						
R963310P	1	GUÍA VÁLVULAS (16)	5.5	11.75	12.1	RGV	Eterna, Sava, Colt Mirage 1989/..., Galant 1987/92 Eclipse 1989/92	1997cc.	4G63BK/BT 150HP Ø85 (DOHC) 16V	964000-R	
R520811S	1	BANCADA	80	96	9	GALGRI					
R950312P R950312S	1	DISTRIBUCIÓN	44	60	7	GALGHD					
R960013S	2	ÁRBOL DE LEVAS	35	50	8						
R950615S	1	AUXILIAR	25	35	6						
R961315P	1	AUXILIAR	20	30	7						
R300749P	1	AUXILIAR	17	28	7	GALGHD					
R951710V	1	GUÍA VÁLVULAS (16)	4.3	10.55	19.9	RGV	ASX 2010/..., Lancer 2012/... Outlander 2012/....	1998cc.	4B11 147/150HP (DOHC) 16V Ø86	951700-R MLS	
R951711V	1	BANCADA	85	103	8						
R951712S	1	DISTRIBUCIÓN	42	55	7						

ABREVIATURAS ABBREVIATIONS	SÍMBOLOS SYMBOLS
<p>Ø de eje - Ø de eixo - Ø axle</p> <p>DA Ø de alojamiento - Ø of accommodation</p> <p>H altura - height</p>	<p> Kit de retenes - Kit de retentores - Oil seals (Set)</p> <p> Jgo. retén válvulas - Jogo haste de válvulas - Valve seal set</p> <p> Ret. bancada - Retentor traseiro virabrequim - Rear crankshft seal</p> <p> Ret. distribución - Retentor da distribuição - Front crankshft seal</p> <p> Ret. árbol de levas - Retentor comando de válvulas - Camshaft seal</p> <p> Porta retén bancada - Ret. traseiro do virab. com flange - Rear crankshft seal</p> <p> Porta retén distribución - Ret. distribuição com flange - Front crankshft seal</p> <p> Sentido de giro derecho - Sentido de rotação direita - Right turn direction</p> <p> Sentido de giro izquierdo - Sentido de rotação esquerda - Direction of left turn</p> <p> Bidireccional - Sentido de rotação bidireccional - Directional turning direction</p>



MITSUBISHI

REF.	Q	DESCRIPCIÓN Descrição Description	DE [mm]	DA [mm]	H [mm]	TIPO Type	APLICACIÓN Aplicação Application	Cm ³	MOTOR Motor Engine	JGO. JUNTAS Set Gaskets
R910510P	1	GUÍA VÁLVULAS (8)	7	13	13	RGV	Lancer D 1992/97 Lacer TD, Galant D/TD 1992/...	1998cc.	4D68 68HP Ø82.7 4D68T 90HP Ø82.7	961300-R
R961511S	1	BANCADA	85	103	8					
R950312P R950312S	1	DISTRIBUCIÓN	44	60	7	GALGHD				
R960013S	1	ÁRBOL DE LEVAS	35	50	8					
R950615S	1	AUXILIAR	25	35	6					
R961315P	1	AUXILIAR	20	30	7					
R910510P	1	GUÍA VÁLVULAS (8)	7	13	13	RGV	Tractor Autoelevador	2000cc.	4G63	964100-R
R961511S	1	BANCADA	85	103	8					
R950312P R950312S	1	DISTRIBUCIÓN	44	60	7	GALGHD				
R960013S	1	ÁRBOL DE LEVAS	35	50	8					
R950615S	1	AUXILIAR	25	35	6					
R961315P	1	AUXILIAR	20	30	7					
R964210P	1	GUÍA VÁLVULAS (8)	7.4	13	12.40	RGV	Tractor, Canter	2080cc.	4DQ5 DIESEL	964200-R
R270111S	1	BANCADA	90	115	13	GALGHI				
R900612S	1	DISTRIBUCIÓN	45	68	12					
R964213S	1	ÁRBOL DE LEVAS	32	48	7					
R964215P	1	AUXILIAR	17	30	7					
R910510P	1	GUÍA VÁLVULAS (8)	7	13	13	RGV	Tractor, Canter	2080cc.	4DQ7 DIESEL	964300-R
R910510P	1	GUÍA VÁLVULAS (8)	7	13	13	RGV				
R910510P	1	GUÍA VÁLVULAS (8)	7	13	13	RGV	Canter, L200, L300, Montero Pajero 1982/86 L 200 1987/..., Pajero, Montero 1986/..., Canter T35 1987/98	2346cc. 2476cc.	4D55T 67/84HP Ø91 4D56/T 70/75/84HP Ø91 DIESEL	910500-R
R520811P	1	BANCADA	80	96	9	GALGRI				
R950312P	1	DISTRIBUCIÓN	44	60	7	GALGHD				
R470013V R470013P	1	DISTRIBUCIÓN	35	50	7	GALG-BI				
R300749N	1	AUXILIAR	17	28	7	GALGHD				
R250156N	1	AUXILIAR	25	35	7	GA				
R963310P	1	GUÍA VÁLVULAS (16)	5.5	11.75	12.1	RGV	Galant 1993/...	2350cc.	4G64BK (DOHC) 16V 141HP Ø86.5	964400-R
R961511S	1	BANCADA	85	103	8					
R950312P R950312S	1	DISTRIBUCIÓN	44	60	7	GALGHD				
R960013S	2	ÁRBOL DE LEVAS	35	50	8					
R950615S	1	AUXILIAR	25	35	6					
R961315P	1	AUXILIAR	20	30	7					

ABREVIATURAS | ABBREVIATIONS

SÍMBOLOS | SYMBOLS

- Ø de eje - Ø de eixo - Ø axle
- DA Ø de alojamiento - Ø of accommodation
- H altura - height

- Kit de retenes - **Kit de retentores** - Oil seals (Set)
- Jgo. retén válvulas - **Jogo haste de válvulas** - Valve seal set
- Ret. bancada - **Retentor traseiro virabrequim** - Rear crankshft seal
- Ret. distribución - **Retentor da distribuição** - Front crankshft seal
- Ret. árbol de levas - **Retentor comando de válvulas** - Camshaft seal

- Porta retén bancada - **Ret. traseiro do virab. com flange** - Rear crankshft seal
- Porta retén distribución - **Ret. distribuição com flange** - Front crankshft seal
- Sentido de giro derecho - **Sentido de rotação direita** - Right turn direction
- Sentido de giro izquierdo - **Sentido de rotação esquerda** - Direction of left turn
- Bidireccional - **Sentido de rotação bidireccional** - Directional turning direction



MITSUBISHI

REF.	Q	DESCRIPCIÓN Descrição Description	DE [mm]	DA [mm]	H [mm]	TIPO Type	APLICACIÓN Aplicação Application	Cm ³	MOTOR Motor Engine	JGO. JUNTAS Set Gaskets
R910510P	1	GUÍA VÁLVULAS (8)	7	13	13	RGV	Galant, Wagon 1985/92, L200 L300 1989/..., Pick Up 1990/92 Space Wagon 1989/92, Pajero Shogun 1991/93	2350cc.	4G64B (SOHC) 8V 102/112HP Ø86.5	964500-R
R520811S	1	BANCADA	80	96	9	GALGRI				
R950312P R950312S	1	DISTRIBUCIÓN	44	60	7	GALGHD				
R960013S	1	ÁRBOL DE LEVAS	35	50	8					
R950615S	1	AUXILIAR	25	35	6					
R300749P	1	AUXILIAR	17	28	7	GALGHD				
R951610P	1	GUÍA VÁLVULAS (16)	4.7	10.8	10.8	RGV	Fortis, Zinger, Fuzion 2005/07	2351cc.	4G64 (SOHC) 16V 132HP Ø86.5	964600-R MLS
R961511S	1	BANCADA	85	103	8					
R950312P R950312S	1	DISTRIBUCIÓN	44	60	7	GALGHD				
R960013S	1	ÁRBOL DE LEVAS	35	50	8					
R950615S	1	AUXILIAR	25	35	6					
R961315P	1	AUXILIAR	20	30	7					
R910510P	1	GUÍA VÁLVULAS (8)	7	13	13	RGV	L200, Pajero, Montero Nativa 2001/...	2476cc.	4D56T 115HP Ø91 (SOHC) 8V DIESEL	910700-R
R520811P	1	BANCADA	80	96	9	GALGRI				
R950312P	1	DISTRIBUCIÓN	44	60	7	GALGHD				
R300749N	1	EJE PILOTO	17	28	7	GALGHD				
R910510P	1	GUÍA VÁLVULAS (8)	7	13	13	RGV	Tractor - Autoelevador	2477cc.	S4E DIESEL	964700-R
R270111S	1	BANCADA	90	115	13	GALGHI				
R900612S	1	DISTRIBUCIÓN	45	68	12					
R964213S	1	ÁRBOL DE LEVAS	32	48	7					
R964215P	1	AUXILIAR	17	30	7					
R910510P	1	GUÍA VÁLVULAS (8)	7	13	13	RGV	Sapporo, Galant, Colt, Eterna 1978/80	2555cc.	4G54B (SOHC) 8V Ø91.1	964800-R
R520811S	1	BANCADA	80	96	9	GALGRI				
R520812S	1	DISTRIBUCIÓN	48	68	11	GALGHD				
R910510P	1	GUÍA VÁLVULAS (8)	7	13	13	RGV	Galant 1982/...	2555cc.	4G54B (SOHC) 8V Ø91.1	964900-R
R520811S	1	BANCADA	80	96	9	GALGRI				
R520812S	1	ÁRBOL DE LEVAS	48	68	11	GALGHD				
R910510P	1	GUÍA VÁLVULAS (8)	7	13	13	RGV	Canter Serie FB3 1985/93 Truck 2.8 Serie FB308 1985/89	2659cc. 2800cc.	4DR51 8V 4DR51 8V DIESEL	965100-R MLS
R965011S	1	BANCADA	90	113/146	16					
R900012P R900012N	1	DISTRIBUCIÓN	48	70	9	GALGHD				
R964210P	1	GUÍA VÁLVULAS (8)	7.4	13	12.40	RGV	Jeep, Rosa Bus, Canter 1971/81	2659cc.	4DR5 (SOHC) 8V DIESEL	965000-R

ABREVIATURAS | ABBREVIATIONS

SÍMBOLOS | SYMBOLS

- Ø de eje - Ø de eixo - Ø axle
- DA Ø de alojamiento - Ø of accommodation
- H altura - height

- Kit de retenes - **Kit de retentores** - Oil seals (Set)
- Jgo. retén válvulas - **Jogo haste de válvulas** - Valve seal set
- Ret. bancada - **Retentor traseiro virabrequim** - Rear crankshft seal
- Ret. distribución - **Retentor da distribuição** - Front crankshft seal
- Ret. árbol de levas - **Retentor comando de válvulas** - Camshaft seal

- Porta retén bancada - **Ret. traseiro do virab. com flange** - Rear crankshft seal
- Porta retén distribución - **Ret. distribuição com flange** - Front crankshft seal
- Sentido de giro derecho - **Sentido de rotação direita** - Right turn direction
- Sentido de giro izquierdo - **Sentido de rotação esquerda** - Direction of left turn
- Bidireccional - **Sentido de rotação bidireccional** - Directional turning direction



MITSUBISHI

REF.	Q	DESCRIPCIÓN Descrição Description	DE [mm]	DA [mm]	H [mm]	TIPO Type	APLICACIÓN Aplicação Application	Cm ³	MOTOR Motor Engine	JGO. JUNTAS Set Gaskets
R965011S	1	BANCADA	90	113/146	16		Jeep, Rosa Bus, Canter 1971/81	2659cc.	4DR5 (SOHC) 8V 80HP Ø92	965000-R
R965012S	1	DISTRIBUCIÓN	48	70	12					
R970410P	1	GUÍA VÁLVULAS (8)				RGV	Nativa TD 1999/..., Montero Pajero, Shogun TDI 1995/...	2835cc.	4M40TD 125HP Ø95	970400-R
R970411P	1	BANCADA	91	114	10					
R970412P	1	DISTRIBUCIÓN	50	74	11					
R910510P	1	GUÍA VÁLVULAS (8)	7	13	13	RGV	Tractor, Autoelevador	2960cc.	S4E2	965200-R
R270111S	1	BANCADA	90	115	13	GALGHI				
R900612S	1	DISTRIBUCIÓN	45	68	12					
R964213S	1	ÁRBOL DE LEVAS	32	48	7					
R964215P	1	AUXILIAR	17	30	7					
R960010P	1	GUÍA VÁLVULAS (24)				RGV	Montero Sport, Pajero, Soghun 1995/99	2972cc.	6G72 (SOHC) V6 24V 178HP Ø91.1	960000-R
R960011P	1	BANCADA	91	111	9					
R960012N	1	DISTRIBUCIÓN	37	50	6					
R960013N	2	ÁRBOL DE LEVAS	35	50	8					
R960010P	1	GUÍA VÁLVULAS (24)				RGV	Montero Sport Pajero Sport 1995/99 Soghun 1995/99	2972cc.	6G72 (SOHC) V6 24V 203HP Ø91.1	961000-R
R960011P	1	BANCADA	91	111	9					
R960012N	1	DISTRIBUCIÓN	37	50	6					
R960013N	2	ÁRBOL DE LEVAS	35	50	8					
R963310P	1	GUÍA VÁLVULAS (16)	5.5	11.75	12.1	RGV	Montero III TD 2000/... Pajero TD 2001/...	3200cc.	4M41T (DOHC) 16V 165/175HP Ø98.5	962100-R MLS
R962111S	1	BANCADA	91	114	10					
R962112S	1	DISTRIBUCIÓN	50	74	11					
R920610P	1	GUÍA VÁLVULAS (8)	7.90	14.90	13.30	RGV	Canter, Rosa Bus 1978/...	3298cc.	4D30 - 4D31 90HP Ø100	920600-R
R920611S	1	BANCADA	100	158	13					
R920612S	1	DISTRIBUCIÓN	55	78	12					
R965310P	1	GUÍA VÁLVULAS (8)	7.2	11.9	13.9	RGV	Tractor, Autoelevador	3331cc.	S4S	965300-R MLS
R270111S	1	BANCADA	90	115	13	GALGHI				
R920612S	1	DISTRIBUCIÓN	55	78	12					
R961110P	1	GUÍA VÁLVULAS (24)				RGV	Montero, Debonair 1993/... Shogun, Pajero 1994/...	3497cc.	6G74DN (DOHC) V6 24V 215/260HP Ø93	961100-R
R960011P	1	BANCADA	91	111	9					
R960012N	1	DISTRIBUCIÓN	37	50	6					
R960013N	4	ÁRBOL DE LEVAS	35	50	8					
R960010P	1	GUÍA VÁLVULAS (24)				RGV	Montero Sport Pajero Sport 1997/...	3497cc.	6G74 (SOHC) V6 24V 203/245HP Ø93	961200-R

ABREVIATURAS | ABBREVIATIONS

SÍMBOLOS | SYMBOLS

- [DE] Ø de eje - Ø de eixo - Ø axle
- [DA] Ø de alojamiento - Ø of accommodation
- [H] altura - height

- Kit de retenes - Kit de retentores - Oil seals (Set)
- Jgo. retén válvulas - Jogo haste de válvulas - Valve seal set
- Ret. bancada - Retentor traseiro virabrequim - Rear crankshaft seal
- Ret. distribución - Retentor da distribuição - Front crankshaft seal
- Ret. árbol de levas - Retentor comando de válvulas - Camshaft seal

- Porta retén bancada - Ret. traseiro do virab. com flange - Rear crankshaft seal
- Porta retén distribución - Ret. distribuição com flange - Front crankshaft seal
- Sentido de giro derecho - Sentido de rotação direita - Right turn direction
- Sentido de giro izquierdo - Sentido de rotação esquerda - Direction of left turn
- Bidireccional - Sentido de rotação bidireccional - Directional turning direction



MITSUBISHI

REF.	Q	DESCRIPCIÓN Descrição Description	DE [mm]	DA [mm]	H [mm]	TIPO Type	APLICACIÓN Aplicação Application	Cm ³	MOTOR Motor Engine	JGO. JUNTAS Set Gaskets
R960011P	1	BANCADA	91	111	9		Montero Sport, Pajero Sport 1997/...	3497cc.	6G74 (SOHC) V6 24V 203/245HP Ø93	961200-R
R960012N	1	DISTRIBUCIÓN	37	50	6					
R960013N	2	ÁRBOL DE LEVAS	35	50	8					
R965410P	1	GUÍA VÁLVULAS (12)	7	12.7	13.1	RGV	Tractor, Autoelevador	3900cc.	S6E DIESEL	965400-R
R270111S	1	BANCADA	90	115	13	GALGHI				
R900612S	1	DISTRIBUCIÓN	45	68	12					
R964213S	1	ÁRBOL DE LEVAS	32	48	7					
R964215P	1	AUXILIAR	17	30	7					
R965710P	1	GUÍA VÁLVULAS (12)	7.2	11.9	13.9	RGV	Tractor, Autoelevador	4249cc.	S4K Ø102 DIESEL	965700-R MLS
R270711S	1	BANCADA	90	115	13					
R920612S	1	DISTRIBUCIÓN	55	78	12					
R965610P	1	GUÍA VÁLVULAS (12)	7.7	14.85	13.4	RGV	6000 Bus, Truck (FK115/FK215 FK415/FK425/FK515) 1984/92	6557cc.	6D14T Ø110 DIESEL	965900-R
R965911S	1	BANCADA	100	125/134	12.5					
R965812S	1	DISTRIBUCIÓN	72	94	12					
R965610P	1	GUÍA VÁLVULAS (12)	7.7	14.85	13.4	RGV	6900 Bus (MK116F/MM116H MM516H) 1982/88, 6900 Truck (FK116/FK215/FK216/FM316) 1984/92	6919cc.	6D15 Ø118 DIESEL	966000-R
R966011S	1	BANCADA	105	125	11.7					
R965812S	1	DISTRIBUCIÓN	72	94	12					
R965610P	1	GUÍA VÁLVULAS (12)	7.7	14.85	13.4	RGV	Bus, Truck (FK416/FK516) 1988/...	7545cc.	6D16A Ø118 DIESEL	966200-R
R966211S	1	BANCADA	108	140/180	17					
R965812S	1	DISTRIBUCIÓN	72	94	12					
R966310P	1	GUÍA VÁLVULAS (12)	10.50	16.9	14.6	RGV	Camión FP418/FV418/FS428 Bus FB418 T850 1988/...	11149cc.	6D22T 260/310HP Ø93 DIESEL	966300-R MLS
R966311S	1	BANCADA	135	157.4	12.5					
R966312S	1	DISTRIBUCIÓN	101	125/130	13.5					

MWM

R310800	●	KIT DE RETENES				KIT	Tractor 65ID, Valmet 62ID 1970/76	2550cc.	D225-3 50HP Ø95 DIESEL	320800-R
R310810V R310810VM/1 R310810VM/2 R310810VM/3 R310810VM/4	1	GUÍA VÁLVULAS (6) CAJA PLÁSTICA (200) CAJA PLÁSTICA (200) CAJA PLÁSTICA (1000) CAJA PLÁSTICA (600)	7	10.9	9.5	RGV				
R310411P R310411V	1	BANCADA	110	130	13	GALGHI				
R310412V R310412P	1	DISTRIBUCIÓN	78	100	13	GALGHD				
R330510V	1	GUÍA VÁLVULAS (12)	7	10.9	9.5	RGV				
R330511V	1	BANCADA	91	111	10	G1ALGRI	Agrale TD, Micro/Buses 2000/...	2796cc.	MWM 4.07 CA 131HP Ø93 DIESEL	330500-R

ABREVIATURAS | ABBREVIATIONS SIMBOLOS | SYMBOLS

<p>DE Ø de eje - Ø de eixo - Ø axle</p> <p>DA Ø de alojamiento - Ø of accommodation</p> <p>H altura - height</p>	<p> Kit de retenes - Kit de retentores - Oil seals (Set)</p> <p> Jgo. retén válvulas - Jogo haste de válvulas - Valve seal set</p> <p> Ret. bancada - Retentor traseiro virabrequim - Rear crankshft seal</p> <p> Ret. distribución - Retentor da distribuição - Front crankshft seal</p> <p> Ret. árbol de levas - Retentor comando de válvulas - Camshaft seal</p>	<p> Porta retén bancada - Ret. traseiro do virab. com flange - Rear crankshft seal</p> <p> Porta retén distribución - Ret. distribuição com flange - Front crankshft seal</p> <p> Sentido de giro derecho - Sentido de rotação direita - Right turn direction</p> <p> Sentido de giro izquierdo - Sentido de rotação esquerda - Direction of left turn</p> <p> Bidireccional - Sentido de rotação bidireccional - Directional turning direction</p>
---	---	--



MWM

REF.	Q	DESCRIPCIÓN Descrição Description	DE [mm]	DA [mm]	H [mm]	TIPO Type	APLICACIÓN Aplicação Application	Cm ³	MOTOR Motor Engine	JGO. JUNTAS Set Gaskets
R250811P R250811V R250811N	1	DISTRIBUCIÓN	64	80	8	G1ALGHD	Agrale TD, Micro/Buses 2000/...	2796cc.	MWM 4.07 CA 131HP Ø93 DIESEL	330500-R
R330510V	1	GUÍA VÁLVULAS (12)	7	10.9	9.5	RGV	Blazer, S10 2000/... LT TDI Electronico 2002/06	2796cc.	Sprint 4,07 TCA Commom Rail 132HP Ø93 DIESEL	331100-R
R330511V	1	BANCADA	91	111	10	G1ALGRI				
R250811P R250811V R250811N	1	DISTRIBUCIÓN	64	80	8	G1ALGHD				
R310411P R310411V	1	BANCADA	110	130	13	GALGHI	Camión TX 1600 1983/... Autoelevador, E300 Tractor 68 1983/... Cilindro Vibratorio CHF 44	2942cc.	D229-3 72HP Ø102 DIESEL	330800-R
R310412V R310412P	1	DISTRIBUCIÓN	78	100	13	GALGHD				
R310410V		GUÍA VÁLVULAS (8)	9	13.4	11	RGV	850E Tractor 85ID 1970/76	2977cc. 3400cc.	D225-4 68HP Ø95 D225-4 68HP Ø95 DIESEL	440000
R310411P R310411V		BANCADA	110	130	13	GALGHI				
R310412V R310412P		DISTRIBUCIÓN	78	100	13	GALGHD				
R310410V	1	GUÍA VÁLVULAS (8)	9	13.4	11	RGV	F100 1993/95, F1000 1994/96 F4000 1992/93, F2000 1980/... Fb4000 1985/... Escavadora FB80	3922cc.	D229-4 96HP Ø102 DIESEL	310400-R
R310411P R310411V	1	BANCADA	110	130	13	GALGHI				
R310412V R310412P	1	DISTRIBUCIÓN	78	100	13	GALGHD				
R310410V	1	GUÍA VÁLVULAS (8)	9	13.4	11	RGV	Tractor 86-ID, Camión F4000 1986/..., Tractor 85 1986/...	4156cc.	D226-4 82HP Ø105 DIESEL	320400-R
R310411P R310411V	1	BANCADA	110	130	13	GALGHI				
R310412V R310412P	1	DISTRIBUCIÓN	78	100	13	GALGHD				
R330510V	1	GUÍA VÁLVULAS (18)	7	10.9	9.5	RGV	GM Silverado 3500HD 1997/... Grand Blazer 1998/... F100 GMC Turbo 1999/...	4200cc.	Sprint 6.07 TD 167HP Turbo Intercooler 198HP Ø93 DIESEL	330600-R
R330511V	1	BANCADA	91	111	10	G1ALGRI				
R250811P R250811V R250811N	1	DISTRIBUCIÓN	64	80	8	G1ALGHD				
R310410V	1	GUÍA VÁLVULAS (8)	9	13.4	11	RGV	7000/7500/8500 - Euro I/II/III 7100/8120/8140/8150/13150	4300cc.	4.10 X10 90HP 4.10T 133HP 4.10TCA 167HP Ø103 DIESEL	330400-R
R330411V	1	BANCADA	130	160	12	G1ALGRI				
R310412V R310412P	1	DISTRIBUCIÓN	78	100	13	GALGHD				
R310410V	1	GUÍA VÁLVULAS (8)	9	13.4	11	RGV	Agrale 8500/9200 Constellation 13.180E/15.180E	4800cc.	4.12TCE Commom Rail 150/180HP Ø105 DIESEL	331200-R MLS
R330411V	1	BANCADA	130	160	12	G1ALGRI				
R310412V R310412P	1	DISTRIBUCIÓN	78	100	13	GALGHD				
R310510V	1	GUÍA VÁLVULAS (12)	9	13.4	11	RGV	Camión 1978/..., Tractor AD7B 980E, S90, Valmet 110 ID	5100cc.	D225-6 102HP Ø95 DIESEL	440100-R

ABREVIATURAS | ABBREVIATIONS

SÍMBOLOS | SYMBOLS

- [DE] Ø de eje - Ø de eixo - Ø axle
- [DA] Ø de alojamiento - Ø of accommodation
- [H] altura - height

- Kit de retenes - Kit de retentores - Oil seals (Set)
- Jgo. retén válvulas - Jogo haste de válvulas - Valve seal set
- Ret. bancada - Retentor traseiro virabrequim - Rear crankshft seal
- Ret. distribución - Retentor da distribuição - Front crankshft seal
- Ret. árbol de levas - Retentor comando de válvulas - Camshaft seal

- Porta retén bancada - Ret. traseiro do virab. com flange - Rear crankshft seal
- Porta retén distribución - Ret. distribuição com flange - Front crankshft seal
- Sentido de giro derecho - Sentido de rotação direita - Right turn direction
- Sentido de giro izquierdo - Sentido de rotação esquerda - Direction of left turn
- Bidireccional - Sentido de rotação bidireccional - Directional turning direction



MWM												
REF.	Q	DESCRIPCIÓN Descrição Description	DE [mm]	DA [mm]	H [mm]	TIPO Type	APLICACIÓN Aplicação Application	Cm ³	MOTOR Motor Engine	JGO. JUNTAS Set Gaskets		
R310411P R310411V	1	BANCADA ↻	110	130	13	GALGHI	Camión 1978/..., Tractor AD7B 980E, S90, Valmet 110 ID	5100cc.	D225-6 102HP Ø95 DIESEL	440100-R		
R310412V R310412P	1	DISTRIBUCIÓN ↻	78	100	13	GALGHD						
R310510P	1	GUÍA VÁLVULAS (12)	9	13.4	11	RGV	F14000/F4000 1994/96, Cargo F12000/F14000 1985/... Tractor S90, FE105, FA120 FE105B	5883cc.	D229-6 145HP Turbo 160HP Ø102 DIESEL	310500-R		
R310411P R310411V	1	BANCADA ↻	110	130	13	GALGHI						
R310412V R310412P	1	DISTRIBUCIÓN ↻	78	100	13	GALGHD						
R330710V	1	GUÍA VÁLVULAS (12)	9	13.4	11	RGV	13180/15180/16210 - F14000 1995/98, Euro I/II	6450cc.	6.10 X10 139HP 6.10T 201HP 6.10TCA 250HP Ø103 DIESEL	330700-R		
R330411V	1	BANCADA ↻	130	160	12	G1ALGRI						
R310412V R310412P	1	DISTRIBUCIÓN ↻	78	100	13	GALGHD						
R330710V	1	GUÍA VÁLVULAS (12)	9	13.4	11	RGV	26.260E/31.260E/17.260EOT 17.210EOD, VM210/260/310	7118cc.	6.12 TCE 210/260/310HP Common Rail Ø105 DIESEL	331300-R MLS		
R330411V	1	BANCADA ↻	130	160	12	G1ALGRI						
R310412V R310412P	1	DISTRIBUCIÓN ↻	78	100	13	GALGHD						
NISSAN												
R901610P	1	GUÍA VÁLVULAS (16)	4.25	9.25	11.7	RGV	Sunny 1990/..., Sentra1993/...	1295cc.	GA13DS (DOHC) 16V 79HP Ø73.6	901600-R		
R902111P	1	BANCADA ↻	84	104	11	GALGRI						
R420613P	1	DISTRIBUCIÓN ↻	40	52	7	GALGHD						
R901610P	1	GUÍA VÁLVULAS (16)	4.25	9.25	11.7	RGV	Sunny 1990/95	1392cc.	GA14DS (DOHC) 16V 82HP Ø73.6	901700-R		
R902111P	1	BANCADA ↻	84	104	11	GALGRI						
R420613P	1	DISTRIBUCIÓN ↻	40	52	7	GALGHD						
R901610P	1	GUÍA VÁLVULAS (16)	4.25	9.25	11.7	RGV	Almera 1995/00, Sunny 1995/...	1392cc.	GA14DE (DOHC) 16V 87HP Ø73.6	904100-R		
R902111P	1	BANCADA ↻	84	104	11	GALGRI						
R420613P	1	DISTRIBUCIÓN ↻	40	52	7	GALGHD						
R920010P	1	GUÍA VÁLVULAS (8)	7	12	12	RGV	Samuray, Sedan, Ninja Guayin 1984/94 Sentra, Tsuro 1984/94	1487cc.	E15 Ø76	920000-R		
R250211N R250211P R250211S	1	BANCADA ↻	80	100	10	GALGHI					1597cc.	E16 Ø76
R920012P	1	DISTRIBUCIÓN ↻	36	49	7	GALGD						
R920013P	1	ÁRBOL DE LEVAS ↻	40	55	9	GALGHD						
R920014P	1	AUXILIAR ↻	32	50	8	GALGHD						
R901810P	1	GUÍA VÁLVULAS (8)	7.2	11.9	13.8	RGV	Sunny, Vanette 1980/...	1487cc.	A15 73/85HP Ø76	901800-R		
R901811S	1	BANCADA ↻	60	82	12							
R901812S	1	DISTRIBUCIÓN ↻	38	55	9							

ABREVIATURAS ABBREVIATIONS	SIMBOLOS SYMBOLS
<p>DE Ø de eje - Ø de eixo - Ø axle</p> <p>DA Ø de alojamiento - Ø of accommodation</p> <p>H altura - height</p>	<p> Kit de retenes - Kit de retentores - Oil seals (Set)</p> <p> Jgo. retén válvulas - Jogo haste de válvulas - Valve seal set</p> <p> Ret. bancada - Retentor traseiro virabrequim - Rear crankshft seal</p> <p> Ret. distribución - Retentor da distribuição - Front crankshft seal</p> <p> Ret. árbol de levas - Retentor comando de válvulas - Camshaft seal</p>
	<p> Porta retén bancada - Ret. traseiro do virab. com flange - Rear crankshft seal</p> <p> Porta retén distribución - Ret. distribuição com flange - Front crankshft seal</p> <p> Sentido de giro derecho - Sentido de rotação direita - Right turn direction</p> <p> Sentido de giro izquierdo - Sentido de rotação esquerda - Direction of left turn</p> <p> Bidireccional - Sentido de rotação bidireccional - Directional turning direction</p>



NISSAN

REF.		Q	DESCRIPCIÓN Descrição Description	DE [mm]	DA [mm]	H [mm]	TIPO Type	APLICACIÓN Aplicação Application	Cm ³	MOTOR Motor Engine	JGO. JUNTAS Set Gaskets
R901910P		1	GUÍA VÁLVULAS (8)	5.6	10.75	11.7	RGV	Tractor	1500cc.	H15	901900-R
R901911S		1	BANCADA	80	100	12					
R901912S		1	DISTRIBUCIÓN	70	95	13					
R901913S		1	ÁRBOL DE LEVAS	48	70	9					
R902010P		1	GUÍA VÁLVULAS (6)	6.8	13.75	16	RGV	Tractor, Autoelevador Tractor, Autoelevador	1500cc. 1600cc.	SD15 Ø83 SD16 Ø83 DIESEL	902000-R
R902011P			BANCADA	71.6	92.7	6.2					
R902012S		1	DISTRIBUCIÓN	58	80/88	12					
R460710V		1	GUÍA VÁLVULAS (8)	7	9.8	10	RGV	Micra 1997/...	1527cc.	TUD5 (VJZ) 58HP Ø77 DIESEL	470300-R
R560111P R560111V		1	BANCADA	85	105	8	GALGRI				
R460712V		1	DISTRIBUCIÓN	42	66	8	GALGHD				
R460213P R460213S R460213V		1	ÁRBOL DE LEVAS	36	50	8	GALGHD				
R902110P		1	GUÍA VÁLVULAS (16)	5	9.4	10.9	RGV	Tsuru, Sentra 1997/06	1597cc.	GA16DNE (DOHC) 16V FI 97HP Ø76	902900-R
R902111P		1	BANCADA	84	104	11	GALGRI				
R420613P		1	DISTRIBUCIÓN	40	52	7	GALGHD				
R902115P		4	AUXILIAR	25	49	10	ESP				
R901610P		1	GUÍA VÁLVULAS (16)	4.25	9.25	11.7	RGV	Sunny, Sentra, Primera 2000/...	1597cc.	QG16DE (DOHC) 16V 109HP Ø76	903700-R MLS
R903511S		1	BANCADA	84	104	8.5					
R420613P		1	DISTRIBUCIÓN	40	52	7	GALGHD				
R901610P		1	GUÍA VÁLVULAS (16)	4.25	9.25	11.7	RGV	Sunny, Bluebird 1998/... Almera, Pulsar 2000/...	1769cc.	QG18DE (DOHC) 16V 114/126HP Ø80	903800-R MLS
R903511S		1	BANCADA	84	104	8.5					
R420613P		1	DISTRIBUCIÓN	40	52	7	GALGHD				
R902110P		1	GUÍA VÁLVULAS (16)	5	9.4	10.9	RGV	Tiida 2007/08	1797cc.	MR18DE (DOHC) 16V 124HP Ø84	903400-R MLS
R903411V		1	BANCADA	84	117	8.5	GALGRI				
R902512P		1	DISTRIBUCIÓN	46	58	7	GALGHD				
R902210P		1	GUÍA VÁLVULAS (8)	8	11.9	13.7	RGV	Pick Up, Sacura, Estaquitas Ichi Van 1981/93, Samurai Guayin 1982/84	1800cc.	J18 Ø80.5	902200-R
R340112V		1	BANCADA	39.95	62	7.4	GALGHD				
R900010P		1	GUÍA VÁLVULAS (8)	7	10.7	12	RGV	Bluebird, Vanette 1980/84	1952cc.	LD20 60HP Ø85 DIESEL	900000-R
R550811P R550811V		1	BANCADA	80	100	13	GARI				
R900012P R900012N		1	DISTRIBUCIÓN	48	70	9	GALGHD				

ABREVIATURAS | ABBREVIATIONS

SÍMBOLOS | SYMBOLS

- Ø de eje - Ø de eixo - Ø axle
- DA Ø de alojamiento - Ø of accommodation
- H altura - height

- Kit de retenes - **Kit de retentores** - Oil seals (Set)
- Jgo. retén válvulas - **Jogo haste de válvulas** - Valve seal set
- Ret. bancada - **Retentor traseiro virabrequim** - Rear crankshft seal
- Ret. distribución - **Retentor da distribuição** - Front crankshft seal
- Ret. árbol de levas - **Retentor comando de válvulas** - Camshaft seal

- Porta retén bancada - **Ret. traseiro do virab. com flange** - Rear crankshft seal
- Porta retén distribución - **Ret. distribuição com flange** - Front crankshft seal
- Sentido de giro derecho - **Sentido de rotação direita** - Right turn direction
- Sentido de giro izquierdo - **Sentido de rotação esquerda** - Direction of left turn
- Bidireccional - **Sentido de rotação bidireccional** - Directional turning direction



NISSAN

REF.	Q	DESCRIPCIÓN Descrição Description	DE [mm]	DA [mm]	H [mm]	TIPO Type	APLICACIÓN Aplicação Application	Cm ³	MOTOR Motor Engine	JGO. JUNTAS Set Gaskets
R900610P	1	GUÍA VÁLVULAS (8)				RGV	Cedric 1965/74, Junior Caball, Clipper 1965/81 Cabstar, Forklift 1965/82	1982cc.	H20 92HP Ø87.2	900600-R
R900612N	1	DISTRIBUCIÓN	45	68	12					
R903510P	1	GUÍA VÁLVULAS (16)	4.8	9.7	11.33	RGV	X-Trail 2001/..., Primera X-Trail, Altima, Sentra 2002/... Maxima 2004/...	1998cc. 2488cc.	QR20DE 150HP QR25DE 165/177HP (DOHC) 16V Ø89	903500-R
R903511P	1	BANCADA	84	104	8.5					
R903512P	1	DISTRIBUCIÓN	48	58	7					
R902310P	1	GUÍA VÁLVULAS (8)	7	11	12.5	RGV	Vanette, Urvan, Chocolate 1987/...	2389cc.	Z24I (SOHC) 103HP Ø89	902300-R
R550811P R550811V	1	BANCADA	80	100	13	GARI				
R900012P R900012N	1	DISTRIBUCIÓN	48	70	9	GALGHD				
R903610P	1	GUÍA VÁLVULAS (16)				RGV	Urvan 2000/03 King-Cab 2001/... X-Terra, Frontier, Altima 2000/01	2389cc.	KA24DE 139/150HP (DOHC) 16V Ø89	903600-R
R250211P R250211P	1	BANCADA	80	100	10					
R902512P	1	DISTRIBUCIÓN	46	58	7					
R581810V	1	GUÍA VÁLVULAS (16)	4.6	8.2	9.45	RGV	Primastar 2002/... Interstar 2002/...	2484cc. 2499cc.	G9U-730 90HP Ø87 G9U-720/724/750/754 90HP Ø87	581800-R MLS
R581811V	1	BANCADA	93	108	7	GALGRI			DIESEL	
R581812V	1	DISTRIBUCIÓN	60	75	7	GALGRD				
R260113P R260113V	2	ÁRBOL DE LEVAS	30	42	7	GALGHD				
R581813V	1	AUXILIAR DISTRIBUCIÓN	70	85	7	GALGRD				
R904010V	1	GUÍA VÁLVULAS (16)				RGV	King-Cab TD 2001/...	2488cc.	YD25DDTI 133HP Ø89	904000-R
R904011V	1	BANCADA	84	104	8.5				DIESEL	
R904012V	1	DISTRIBUCIÓN	50	62	7					
R920210P	1	GUÍA VÁLVULAS (8)				RGV	Pathfinder D, Terrano D 1986/... Terrano TD 1989/92	2663cc.	TD27 - TD27T 85/100HP Ø96	920200-R
R920211V	1	BANCADA	86	100	10				DIESEL	
R920212V	1	DISTRIBUCIÓN	58	80	10					
R900110P	1	GUÍA VÁLVULAS (12)	7	10.7	36.4	RGV	Laurel, Cedric, Maxime, 810, 280C 1980/...	2793cc.	LD28 84HP Ø84.5	900100-R
R550811P R550811V	1	BANCADA	80	100	13	GARI			DIESEL	
R900012P R900012N	1	DISTRIBUCIÓN	48	70	9	GALGHD				
R330510V	1	GUÍA VÁLVULAS (12)	7	10.9	9.5	RGV	Frontier, X Terra Electronico 2007/... Frontier, X Terra 2003/06	2796cc.	Sprint 4.07 CA 158HP	330500-R
R330511V	1	BANCADA	91	111	10	G1ALGRI		2796cc.	Sprint 4.07 CA 132HP Ø93	
R250811P R250811V R250811N	1	DISTRIBUCIÓN	64	80	8	G1ALGHD			DIESEL	

ABREVIATURAS | ABBREVIATIONS

SIMBOLOS | SYMBOLS

- DE Ø de eje - Ø de eixo - Ø axle
- DA Ø de alojamiento - Ø of accommodation
- H altura - height

- Kit de retenes - **Kit de retentores** - Oil seals (Set)
- Jgo. retén válvulas - **Jogo haste de válvulas** - Valve seal set
- Ret. bancada - **Retentor traseiro virabrequim** - Rear crankshft seal
- Ret. distribución - **Retentor da distribuição** - Front crankshft seal
- Ret. árbol de levas - **Retentor comando de válvulas** - Camshaft seal

- Porta retén bancada - **Ret. traseiro do virab. com flange** - Rear crankshft seal
- Porta retén distribución - **Ret. distribuição com flange** - Front crankshft seal
- Sentido de giro derecho - **Sentido de rotação direita** - Right turn direction
- Sentido de giro izquierdo - **Sentido de rotação esquerda** - Direction of left turn
- Bidireccional - **Sentido de rotação bidireccional** - Directional turning direction



NISSAN

REF.	Q	DESCRIPCIÓN Descrição Description	DE [mm]	DA [mm]	H [mm]	TIPO Type	APLICACIÓN Aplicação Application	Cm ³	MOTOR Motor Engine	JGO. JUNTAS Set Gaskets
R330510V	1	GUÍA VÁLVULAS (12)	7	10.9	9.5	RGV	Frontier Xterra Electrónico 2007/...	2796cc.	VW28TI 132HP Ø93 DIESEL	331100-R
R330511V	1	BANCADA	91	111	10	G1ALGRI				
R250811P R250811V R250811N	1	DISTRIBUCIÓN	64	80	8	G1ALGHD				
R900510P	1	GUÍA VÁLVULAS (8)				RGV	Pick Up, Eco T100 Cabstar 1973/...	2956cc. 3298cc.	ED30 76HP Ø109 ED33 84HP Ø109 DIESEL	900500-R
R900511N	1	BANCADA	105	135	13					
R900512N	1	DISTRIBUCIÓN	62	85	13					
R901310-1V	1	GUÍA VÁLVULAS (6)	6	10.5	11.5	RGV	Pathfinder, Terrano 1987/95 Quest, Maxima 1990/98	2960cc.	V30E - VG30E (SOHC) V6 12V 148/170HP Ø87	901300-R
R901310-2V	1	GUÍA VÁLVULAS (6)	7	10.5	14	RGV				
R901311V	1	BANCADA	84	104	11					
R901312N	1	DISTRIBUCIÓN	33	47	8					
R901313N	2	ÁRBOL DE LEVAS	34	48	7					
R901310-1V	1	GUÍA VÁLVULAS (6)	6	10.5	11.5	RGV	Máxima Q x 4 1997/... Pathfinder 1996/... Frontier 1998/...	3274cc.	VG33E (SOHC) V6 12V 168/170HP Ø87	901400-R
R901310-2V	1	GUÍA VÁLVULAS (6)	7	10.5	14	RGV				
R901311V	1	BANCADA	84	104	11					
R901412P	1	DISTRIBUCIÓN	40	52	7					
R901313N	2	ÁRBOL DE LEVAS	34	48	7					
R901510P	1	GUÍA VÁLVULAS (24)				RGV	Pathfinder, Cerífo Qx4 2000/01	3498cc.	VQ35DE (DOHC) V6 24V 220HP Ø95.5	901500-R
R901512P	1	DISTRIBUCIÓN	48	60	7					

OPEL

R291010V	1	GUÍA VÁLVULAS (16)	4.05	7.5	15.45	RGV	Astra H 2004/..., Signum Vectra C 2006/..., Zafira B 2005/..., Insignia 2008/...	1796cc.	Z18XER - A18XER (DOHC) 16V 141HP Ø80.5	291000-R MLS
PR291011T	1	PORTA BANCADA				PORTA				
R230512V R230512P	1	DISTRIBUCIÓN	32	42	7	G1ALGHD				
R240013V R240013P	2	ÁRBOL DE LEVAS	35	48	7	GALGHD				
R291110P	1	GUÍA VÁLVULAS (16)	4.6	8.6	16.2	RGV	Antara 2006/10	1991cc.	Z20DMH/DM 16V Ø83 (SOHC) 126/150HP DIESEL	291101-R
R291111V	1	BANCADA	98	114	8					
R291112P	1	DISTRIBUCIÓN	32	45	6					
R460213P R460213S R460213V	1	ÁRBOL DE LEVAS	36	50	8	GALGHD				
R582310V	1	GUÍA VÁLVULAS (16)				RGV	Vivaro CDTI 2006/08 - 2008/...	1995cc.	M9R 90/114HP Ø84 DIESEL	582300-R MLS
R980210V	1	GUÍA VÁLVULAS (12)				RGV	Omega B TD 1994/96	2498cc.	U25/X25TD 130HP Ø80 DIESEL	981201-R

ABREVIATURAS | ABBREVIATIONS

SÍMBOLOS | SYMBOLS

- [DE] Ø de eje - Ø de eixo - Ø axle
- [DA] Ø de alojamiento - Ø of accommodation
- [H] altura - height

- Kit de retenes - **Kit de retentores** - Oil seals (Set)
- Jgo. retén válvulas - **Jogo haste de válvulas** - Valve seal set
- Ret. bancada - **Retentor traseiro virabrequim** - Rear crankshft seal
- Ret. distribución - **Retentor da distribuição** - Front crankshft seal
- Ret. árbol de levas - **Retentor comando de válvulas** - Camshaft seal

- Porta retén bancada - **Ret. traseiro do virab. com flange** - Rear crankshft seal
- Porta retén distribución - **Ret. distribuição com flange** - Front crankshft seal
- Sentido de giro derecho - **Sentido de rotação direita** - Right turn direction
- Sentido de giro izquierdo - **Sentido de rotação esquerda** - Direction of left turn
- Bidireccional - **Sentido de rotação bidireccional** - Directional turning direction



OPEL

REF.	Q	DESCRIPCIÓN Descrição Description	DE [mm]	DA [mm]	H [mm]	TIPO Type	APLICACIÓN Aplicação Application	Cm ³	MOTOR Motor Engine	JGO. JUNTAS Set Gaskets
R980211V	1	BANCADA	90	110	10		Omega B TD 1994/96	2498cc.	U25TD/X25TD 130HP Ø80	981201-R
R950212P R950212V	1	DISTRIBUCIÓN	48	65	10	GAHD				
R520310P	1	GUÍA VÁLVULAS (8)	7	11.4	9.8	RGV	Frontera A TD 1995/98	2499cc.	VM41B 115HP Ø92	520301-R
R310411P R310411V	1	BANCADA	110	130	13	GALGHI				
R520312V	1	DISTRIBUCIÓN	52	68	9.5	GALGHD				

PERKINS

R420610P	1	GUÍA VÁLVULAS (8)	7.4	11.5	9	RGV	4.20 Marino D/TD 1986/..	1994cc.	Prima 65/80T 58/80HP Ø84.5	420600-R
R420611P	1	BANCADA	88.9	105	9.5	GARI				
R420612P	1	DISTRIBUCIÓN	35	45	7	GALGHD				
R420613P		ÁRBOL DE LEVAS	40	52	7	GALGHD				
R420614P	1	ÁRBOL DE LEVAS	45	60	7	GALGHI				
R420410P	1	GUÍA VÁLVULAS (6)	8.58	11.9	11.5	RGV	MF50/50X/55X/135/200/235 250, MF 135/515	2360cc. 2502cc.	3.152 42HP Ø89 3.152 42HP Ø91.44	420400-R
R420112N	1	DISTRIBUCIÓN	57.30	76.20	12.70	GALGHD				
R400213N	1	ÁRBOL DE LEVAS	22.2	34.92	6.35	GA				
R400510P	1	GUÍA VÁLVULAS (6)	7.9	14	13.2	RGV	Tractor Viñatero	2362cc.	P3 - 152 42HP Ø91.44	400500-R
R400610P	1	GUÍA VÁLVULAS (6)	7.9	15.5	12.5	RGV				
R400211P R400211V	1	BANCADA	133.35	158.75	11/13	GALGRI				
R400012P R400012N	1	DISTRIBUCIÓN	60.32	79.36	9.5	GALGHD				
R300310P R300310PN/1	1	GUÍA VÁLVULAS (8) CAJA PLÁSTICA (200)	7.9	15.5	12.5	RGV	MF133/135/148/230/235/240 254/353, Industrial MF40 Agrícola, Marino	2500cc.	D3.152-D3.152/2 G3.152-D3.152/4 Iny. Dir. 100HP Ø91.4	422000-R
R400010P R400010PN/1	1	GUÍA VÁLVULAS (8) CAJA PLÁSTICA (200)	7.9	14	13.2	RGV				
R400211P R400211V	1	BANCADA	133.35	158.75	11/13	GALGRI				
R420112N	1	DISTRIBUCIÓN	57.30	76.20	12.70	GALGHD				
R400510P	1	GUÍA VÁLVULAS (6)	7.9	14	13.2	RGV	MF50 Tractor, MF50X/55X MF135/200/235/250	2502cc.	P3 - 152 42HP Ø91.44	410200-R
R400610P	1	GUÍA VÁLVULAS (6)	7.9	15.5	12.5	RGV				
R400211P R400211V	1	BANCADA	133.35	158.75	11/13	GALGRI				
R400012P R400012N	1	DISTRIBUCIÓN	60.32	79.36	9.5	GALGHD				
R400000-1	●	KIT DE RETENES				KIT	Tractor MF65X, MF40B/65/155 158/165/260/155/164C CBC1000	3330cc.	D4.203/AD4.203 Iny. Dir. 71HP Ø91.4	410500-R

ABREVIATURAS | ABBREVIATIONS

SÍMBOLOS | SYMBOLS

Ø de eje - Ø de eixo - Ø axle
 DA Ø de alojamiento - Ø of accommodation
 H altura - height

Kit de retenes - **Kit de retentores** - Oil seals (Set)
 Jgo. retén válvulas - **Jogo haste de válvulas** - Valve seal set
 Ret. bancada - **Retentor traseiro virabrequim** - Rear crankshft seal
 Ret. distribución - **Retentor da distribuição** - Front crankshft seal
 Ret. árbol de levas - **Retentor comando de válvulas** - Camshaft seal

Porta retén bancada - **Ret. traseiro do virab. com flange** - Rear crankshft seal
 Porta retén distribución - **Ret. distribuição com flange** - Front crankshft seal
 Sentido de giro derecho - **Sentido de rotação direita** - Right turn direction
 Sentido de giro izquierdo - **Sentido de rotação esquerda** - Direction of left turn
 Bidireccional - **Sentido de rotação bidireccional** - Directional turning direction



PERKINS

REF.		DESCRIPCIÓN Descrição Description	DE [mm]	DA [mm]	H [mm]	TIPO Type	APLICACIÓN Aplicação Application	Cm ³	MOTOR Motor Engine	JGO. JUNTAS Set Gaskets
R400010P R400010PN/1	1	GUÍA VÁLVULAS (8) CAJA PLÁSTICA (200)	7.9	14	13.2	RGV	Tractor MF65X, MF40B/65/155 158/165/260/155/164C CBC1000	3330cc.	D4.203/AD4.203 Iny. Directa 71HP Ø91.4	410500-R
R300310P R300310PN/1	1	GUÍA VÁLVULAS (8) CAJA PLÁSTICA (200)	7.9	15.5	12.5	RGV				
R400211P R400211V	1	BANCADA	133.35	158.75	11/13	GALGRI				
R400012P R400012N	1	DISTRIBUCIÓN	60.32	79.36	9.5	GALGHD				
R400000-1	●	KIT DE RETENES				KIT	Pick Up, Camiones Livianos	3330cc.	T 4.33 Turbo Iny. Directa 91/95HP Ø91.46	410800-R
R400010P R400010PN/1	1	GUÍA VÁLVULAS (8) CAJA PLÁSTICA (200)	7.9	14	13.2	RGV				
R300310P R300310PN/1	1	GUÍA VÁLVULAS (8)	7.9	15.5	12.5	RGV				
R400211P R400211V	1	BANCADA	133.35	158.75	11/13	GALGRI				
R400012P R400012N	1	DISTRIBUCIÓN	60.32	79.36	9.5	GALGHD				
R400000	●	KIT DE RETENES				KIT	D100/D200 1987/..., F100 Falcon 1970/...	3336cc.	4.203-P4-192Z 71HP Ø91.49	400000-R
R400000-1	●	KIT DE RETENES				KIT				
R300310P R300310PN/1	1	GUÍA VÁLVULAS (8) CAJA PLÁSTICA (200)	7.9	15.5	12.5	RGV				
R400010P R400010PN/1	1	GUÍA VÁLVULAS (8) CAJA PLÁSTICA (200)	7.9	14	13.2	RGV				
R400211P R400211V	1	BANCADA	133.35	158.75	11/13	GALGRI				
R400012P R400012N	1	DISTRIBUCIÓN	60.32	79.36	9.5	GALGHD				
R400000-1	●	KIT DE RETENES				KIT	F100	3336cc.	4.203 Potenciado 71HP Ø91.44	410000-R
R400010P R400010PN/1	1	GUÍA VÁLVULAS (8) CAJA PLÁSTICA (200)	7.9	14	13.2	RGV				
R300310P R300310PN/1	1	GUÍA VÁLVULAS (8) CAJA PLÁSTICA (200)	7.9	15.5	12.5	RGV				
R400211P R400211V	1	BANCADA	133.35	158.75	11/13	GALGRI				
R400012P R400012N	1	DISTRIBUCIÓN	60.32	79.36	9.5	GALGHD				
R400000-1	●	KIT DE RETENES				KIT	Potenciado	3336cc.	MF265 Potenciado 71HP Ø91.44	410300-R
R400010P R400010PN/1	1	GUÍA VÁLVULAS (8) CAJA PLÁSTICA (200)	7.9	14	13.2	RGV				
R300310P R300310PN/1	1	GUÍA VÁLVULAS (8) CAJA PLÁSTICA (200)	7.9	15.5	12.5	RGV				
R400211P R400211V	1	BANCADA	133.35	158.75	11/13	GALGRI				
R400012P R400012N	1	DISTRIBUCIÓN	60.32	79.36	9.5	GALGHD				

ABREVIATURAS | ABBREVIATIONS

SÍMBOLOS | SYMBOLS

- Ø de eje - Ø de eixo - Ø axle
- DA Ø de alojamiento - Ø of accommodation
- H altura - height

- Kit de retenes - Kit de retentores - Oil seals (Set)
- Jgo. retén válvulas - Jogo haste de válvulas - Valve seal set
- Ret. bancada - Retentor traseiro virabrequim - Rear crankshft seal
- Ret. distribución - Retentor da distribuição - Front crankshft seal
- Ret. árbol de levas - Retentor comando de válvulas - Camshaft seal

- Porta retén bancada - Ret. traseiro do virab. com flange - Rear crankshft seal
- Porta retén distribución - Ret. distribuição com flange - Front crankshft seal
- Sentido de giro derecho - Sentido de rotação direita - Right turn direction
- Sentido de giro izquierdo - Sentido de rotação esquerda - Direction of left turn
- Bidireccional - Sentido de rotação bidireccional - Directional turning direction



PERKINS											
REF.		Q	DESCRIPCIÓN Descrição Description	DE [mm]	DA [mm]	H [mm]	TIPO Type	APLICACIÓN Aplicação Application	Cm ³	MOTOR Motor Engine	JGO. JUNTAS Set Gaskets
R410510P		1	GUÍA VÁLVULAS (8)	8.58	11.9	11.5	RGV	Tractor 8 BR	3336cc.	4.203 - 8 BR Iny. Indirecta 71HP Ø91.49 DIESEL	420100-R
R420112N		1	DISTRIBUCIÓN	57.30	76.20	12.70	GALGHD				
R400213N		1	ÁRBOL DE LEVAS	22.2	34.92	6.35	GA				
R300310P R300310PN/1		1	GUÍA VÁLVULAS (8) CAJA PLÁSTICA (200)	7.9	15.5	12.5	RGV	Vehicular GM D20	3860cc.	Q20B4 Iny. Directa 70HP Ø98.4 DIESEL	401000-R
R400211P R400211V		1	BANCADA	133.35	158.75	11/13	GALGRI				
R400012P R400012N		1	DISTRIBUCIÓN	60.32	79.36	9.5	GALGHD				
R300310P R300310PN/1		1	GUÍA VÁLVULAS (8) CAJA PLÁSTICA (200)	7.9	15.5	12.5	RGV	GM D10, F350, VW6.80 Case 550, GM D10/20/40 Aspirado Turbo MF220, F290, Tractor MF85X	3860cc. 4070cc.	4.236 Iny. Directa 70HP Ø98.4 4.248 70HP Ø101 DIESEL	410600-R
R280310P			GUÍA VÁLVULAS (8)	9.1	12.3	15.1	RGV				
R400211P R400211V		1	BANCADA	133.35	158.75	11/13	GALGRI				
R400012P R400012N		1	DISTRIBUCIÓN	60.32	79.36	9.5	GALGHD				
R300310P R300310PN/1		1	GUÍA VÁLVULAS (8) CAJA PLÁSTICA (200)	7.9	15.5	12.5	RGV	Case 580H Case 580H	3860cc. 4070cc.	4.236 70HP Ø98.4 4.248 100HP Ø100 Iny. Directa DIESEL	420200-R
R400211P R400211V		1	BANCADA	133.35	158.75	11/13	GALGRI				
R400012P R400012N		1	DISTRIBUCIÓN	60.32	79.36	9.5	GALGHD				
R280310P		1	GUÍA VÁLVULAS (8)	9.1	12.3	15.1	RGV	Phaser 90, Phaser 110T Phaser 120 Ti, 4.40, T4.40 C4.40, MF6130/6140/6150	3993cc.	1004.4/T/TW Ø100 DIESEL	401500-R
R400211P R400211V		1	BANCADA	133.35	158.75	11/13	GALGRI				
R400012V		1	DISTRIBUCIÓN	60.32	79.36	9.5	GALGHD				
R300310P R300310PN/1		1	GUÍA VÁLVULAS (8) CAJA PLÁSTICA (200)	7.9	15.5	12.5	RGV	MF290/292/610/620	4100cc.	P4000-4000T 72/86HP Ø100 DIESEL	401100-R
R280310P		1	GUÍA VÁLVULAS (8)	9.1	12.3	15.1	RGV				
R400211P R400211V		1	BANCADA	133.35	158.75	11/13	GALGRI				
R400012P R400012N		1	DISTRIBUCIÓN	60.32	79.36	9.5	GALGHD				
R400100		●	KIT DE RETENES				KIT	DP 400/500 1964/... F350/600	5004cc.	6.305 Cadenero 100HP Ø91.44 DIESEL	400100-R
R540210P		1	GUÍA VÁLVULAS (12)	7.9	14	13.2	RGV				
R400110P		1	GUÍA VÁLVULAS (12)	7.9	12.75	12.8	RGV				
R400012P R400012N		1	DISTRIBUCIÓN	60.32	79.36	9.5	GALGHD				
R540210P		1	GUÍA VÁLVULAS (12)	7.9	14	13.2	RGV	F100/F350/600 1974/...	5004cc.	6PF - 305 102HP Ø91.44 DIESEL	400300-R
R400110P		1	GUÍA VÁLVULAS (12)	7.9	12.75	12.8	RGV				

ABREVIATURAS ABBREVIATIONS		SIMBOLOS SYMBOLS	
Ø de eje - Ø de eixo - Ø axle	Kit de retenes - Kit de retentores - Oil seals (Set)	Jgo. retén válvulas - Jogo haste de válvulas - Valve seal set	Porta retén bancada - Ret. traseiro do virab. com flange - Rear crankshft seal
Ø de alojamiento - Ø of accommodation	Ret. bancada - Retentor traseiro virabrequim - Rear crankshft seal	Ret. distribución - Retentor da distribuição - Front crankshft seal	Sentido de giro derecho - Sentido de rotação direita - Right turn direction
H altura - height	Ret. árbol de levas - Retentor comando de válvulas - Camshaft seal	Sentido de giro izquierdo - Sentido de rotação esquerda - Direction of left turn	Bidireccional - Sentido de rotação bidireccional - Directional turning direction



PERKINS

REF.	Q	DESCRIPCIÓN Descrição Description	DE [mm]	DA [mm]	H [mm]	TIPO Type	APLICACIÓN Aplicação Application	Cm ³	MOTOR Motor Engine	JGO. JUNTAS Set Gaskets
R400211P R400211V	1	BANCADA	133.35	158.75	11/13	GALGRI	F100/F350/600 1974/...	5004cc.	6PF - 305 102HP Ø91.44 DIESEL	400300-R
R400012P R400012N	1	DISTRIBUCIÓN	60.32	79.36	9.5	GALGHD				
R400110P	1	GUÍA VÁLVULAS (12)	7.9	12.75	12.8	RGV	Tractor - PF	5004cc.	6PF - MF1175 100HP Ø91.44 DIESEL	400600-R
R540210P	1	GUÍA VÁLVULAS (12)	7.9	14	13.2	RGV				
R400211P R400211V	1	BANCADA	133.35	158.75	11/13	GALGRI				
R400012P R400012N	1	DISTRIBUCIÓN	60.32	79.36	9.5	GALGHD				
R400110P	1	GUÍA VÁLVULAS (12)	7.9	12.75	12.8	RGV	F600	5004cc.	6PF - 305 Potenciado 100HP Ø91.49 DIESEL	410100-R
R540210P	1	GUÍA VÁLVULAS (12)	7.9	14	13.2	RGV				
R400211P R400211V	1	BANCADA	133.35	158.75	11/13	GALGRI				
R400012P R400012N	1	DISTRIBUCIÓN	60.32	79.36	9.5	GALGHD				
R400200-1	●	KIT DE RETENES				KIT	DP 600/800 1968/..., F600/700	5798cc.	6.354-2 140HP Ø98.47 DIESEL	400200-R
R400210P	1	GUÍA VÁLVULAS (12)	9.1	12.3	15.1	RGV				
R400211P R400211V	1	BANCADA	133.35	158.75	11/13	GALGRI				
R400012P R400012N	1	DISTRIBUCIÓN	60.32	79.36	9.5	GALGHD				
R400215N	1	AUXILIAR	22.22	35.70	9.52	ESP-RD				
R400200-1	●	KIT DE RETENES				KIT	D600/800 1976/..., F7000 Camiones - Ford pesados y semi-pesados	5798cc.	6.354-4 Turbo 172HP Ø98.42 DIESEL	400400-R
R400210P	1	GUÍA VÁLVULAS (12)	9.1	12.3	15.1	RGV				
R400211P R400211V	1	BANCADA	133.35	158.75	11/13	GALGRI				
R400012P R400012N	1	DISTRIBUCIÓN	60.32	79.36	9.5	GALGHD				
R400215N	1	AUXILIAR	22.22	35.70	9.52	ESP-RD				
R400210P	1	GUÍA VÁLVULAS (12)	9.1	12.3	15.1	RGV	DP 600/800, F600/700	5798cc.	6.354-1 135HP Ø98.43 DIESEL	400900-R
R400012P R400012N	1	DISTRIBUCIÓN	60.32	79.36	9.5	GALGHD				
R400215N	1	AUXILIAR	22.22	35.70	9.52	ESP-RD				
R401710P	1	GUÍA VÁLVULAS (12)	7.9	15.5	12.5	RGV	1095/1098/1195/1215 1970/... Tractores, Estancieros, Grúas Rodantes	5798cc.	6.354-2 Turbo Ø98.47 DIESEL	401700-R
R400211P R400211V	1	BANCADA	133.35	158.75	11/13	GALGRI				
R400012P R400012N	1	DISTRIBUCIÓN	60.32	79.36	9.5	GALGHD				
R400215N		AUXILIAR	22.22	35.70	9.52	ESP-RD				

ABREVIATURAS | ABBREVIATIONS

SÍMBOLOS | SYMBOLS

- [DE] Ø de eje - Ø de eixo - Ø axle
- [DA] Ø de alojamiento - Ø of accommodation
- [H] altura - height

- Kit de retenes - **Kit de retentores** - Oil seals (Set)
- Jgo. retén válvulas - **Jogo haste de válvulas** - Valve seal set
- Ret. bancada - **Retentor traseiro virabrequim** - Rear crankshft seal
- Ret. distribución - **Retentor da distribuição** - Front crankshft seal
- Ret. árbol de levas - **Retentor comando de válvulas** - Camshaft seal

- Porta retén bancada - **Ret. traseiro do virab. com flange** - Rear crankshft seal
- Porta retén distribución - **Ret. distribuição com flange** - Front crankshft seal
- Sentido de giro derecho - **Sentido de rotação direita** - Right turn direction
- Sentido de giro izquierdo - **Sentido de rotação esquerda** - Direction of left turn
- Bidireccional - **Sentido de rotação bidireccional** - Directional turning direction



PERKINS

REF.	Q	DESCRIPCIÓN Descrição Description	DE [mm]	DA [mm]	H [mm]	TIPO Type	APLICACIÓN Aplicação Application	Cm ³	MOTOR Motor Engine	JGO. JUNTAS Set Gaskets
R400200-1	●	KIT DE RETENES				KIT	Tractor MF1215/1218	5798cc.	T6.354-4 172HP Ø98.63 DIESEL	410400-R
R400210P	1	GUÍA VÁLVULAS (12)	9.1	12.3	15.1	RGV				
R400211P R400211V	1	BANCADA	133.35	158.75	11/13	GALGRI				
R400012P R400012N	1	DISTRIBUCIÓN	60.32	79.36	9.5	GALGHD				
R400215N	1	AUXILIAR	22.22	35.70	9.52	ESP-RD				
R410910N	1	GUÍA VÁLVULAS (12)	7.57	15.6	18.9	RGV	MF3366	5840cc.	6-357 Vehicular 120HP Agrícola 91HP Ind. 108HP Ø104.14 DIESEL	410900-R
R410912N	1	DISTRIBUCIÓN	50.9	69.8	9.5	GAHD				
R540210P	1	GUÍA VÁLVULAS (12)	7.9	14	13.2	RGV	MF 400C	5840cc.	6-358 Vehicular 133HP grícola 118HP Industrial 127HP Ø104.14 DIESEL	420000-R
R400211P R400211V	1	BANCADA	133.35	158.75	11/13	GALGRI				
R400012P R400012N	1	DISTRIBUCIÓN	60.32	79.36	9.5	GALGHD				
R400210P	1	GUÍA VÁLVULAS (12)	9.1	12.3	15.1	RGV	Phaser 125, MF396/399/630 640/3085/6160/6170 Phaser 160Ti, MF660/3114 3125/3625/3635/3655/6189 6190/8110/8120/8130 Phaser 180Ti, C,60/6,60 1989/..., MF399 1994/...	5985cc.	1006.6/C/TW Ø100 DIESEL	401600-R
R400211P R400211V	1	BANCADA	133.35	158.75	11/13	GALGRI				
R400012P R400012N	1	DISTRIBUCIÓN	60.32	79.36	9.5	GALGHD				

PEUGEOT

R460710V	1	GUÍA VÁLVULAS (8)	7	9.8	10	RGV	205 1987/93, 106 1991/...	954cc.	TU9/M/MZ/K 41/45/50HP Ø70 TU1M 54HP Ø72	451500-R
R220411P R220411V R220411VF	1	BANCADA	85	105	12	GALGRI				
R460712V	1	DISTRIBUCIÓN	42	66	8	GALGHD				
R460213P R460213S R460213V	1	ÁRBOL DE LEVAS	36	50	8	GALGHD				
R581010V	1	GUÍA VÁLVULAS (16)	5.5	10.9/23	15.5	RGV	206 2000/...	999cc.	D4D 70HP Ø69	581000-R MLS
R581710V	1	GUÍA VÁLVULAS (16)	5	8.20	7.85	RGV				
R570511V	1	BANCADA	70	86	8	GALGHI				
R570512V	1	DISTRIBUCIÓN	32	44	6	GALGHD				
R580013V		ÁRBOL DE LEVAS	28	47	5.5	GALGHD				
R460710V	1	GUÍA VÁLVULAS (8)	7	9.8	10	RGV	106 1991/..., 306 1993/97 205 1987/96, 309 1990/93 106 1991/..., 206 1998/... 306 1993/..., 405 1987/94 205 1987/96, 309 1988/93 Partner 1996/...	1124cc.	TU1/K/Z/M 55/60HP Ø72	451700-R
R220411P R220411V R220411VF	1	BANCADA	85	105	12	GALGRI				
R460712V	1	DISTRIBUCIÓN	42	66	8	GALGHD				

ABREVIATURAS | ABBREVIATIONS

SÍMBOLOS | SYMBOLS

Ø de eje - Ø de eixo - Ø axle
 DA Ø de alojamiento - Ø of accommodation
 H altura - height

Kit de retenes - **Kit de retentores** - Oil seals (Set)
 Jgo. retén válvulas - **Jogo haste de válvulas** - Valve seal set
 Ret. bancada - **Retentor traseiro virabrequim** - Rear crankshft seal
 Ret. distribución - **Retentor da distribuição** - Front crankshft seal
 Ret. árbol de levas - **Retentor comando de válvulas** - Camshaft seal

Porta retén bancada - **Ret. traseiro do virab. com flange** - Rear crankshft seal
 Porta retén distribución - **Ret. distribuição com flange** - Front crankshft seal
 Sentido de giro derecho - **Sentido de rotação direita** - Right turn direction
 Sentido de giro izquierdo - **Sentido de rotação esquerda** - Direction of left turn
 Bidireccional - **Sentido de rotação bidireccional** - Directional turning direction



PEUGEOT

REF.		Q	DESCRIPCIÓN Descrição Description	DE [mm]	DA [mm]	H [mm]	TIPO Type	APLICACIÓN Aplicação Application	Cm ³	MOTOR Motor Engine	JGO. JUNTAS Set Gaskets
R460213P R460213S R460213V		1	ÁRBOL DE LEVAS	36	50	8	GALGHD	106 1991/..., 306 1993/97 205 1987/96, 309 1990/93 106 1991/..., 206 1998/... 306 1993/..., 405/205 1987/94	1124cc. 1360cc.	TU1/K/Z/M 55/60HP Ø72 TU3/A/S/K/M/JP/MC 65/70/75/80HP Ø75	451700-R
R460710V		1	GUÍA VÁLVULAS (8)	7	9.8	10	RGV	106 1991/..., 306 1993/97 205 1987/96, 309 1990/93 205 Rallye 1988/93 Partner 1996/..., 306 1993/... 106 1991/..., 205, 405 1987/96 309 1988/93, 206 1998/...	1124cc.	TU1M/K/Z 55/60HP	460700-R
R560111P R560111V		1	BANCADA	85	105	8	GALGRI		1294cc. 1360cc.	TU24 102HP Ø75 TU3JP/S/M/MC/K/A TU3.2 65/70/75/80HP Ø75	
R460712V		1	DISTRIBUCIÓN	42	66	8	GALGHD				
R460213P R460213S R460213V		1	ÁRBOL DE LEVAS	36	50	8	GALGHD				
R450000		●	KIT DE RETENES				KIT	403/7 1959/66 403/8 1955/67	1290cc. 1468cc.	7CV 52HP Ø75 8CV 55/58 Ø80	450900-R
R450010P R450010T		1	GUÍA VÁLVULAS (8)	8	10.8	10	RGV				
R450010P R450010T		1	GUÍA VÁLVULAS (8)	8	10.8	10	RGV				
R450012P R450012N		1	DISTRIBUCIÓN	42	60	10	GALGHD				
R460710V		1	GUÍA VÁLVULAS (8)	7	9.8	10	RGV				
R560111P R560111V		1	BANCADA	85	105	8	GALGRI	206, 307 2001/... Partner 2005/..., 207 Compact	1360cc.	TU3JP (KFW/K6D) 75HP Ø75	452200-R
R460712V		1	DISTRIBUCIÓN	42	66	8	GALGHD				
R460213P R460213S R460213V		1	ÁRBOL DE LEVAS	36	50	8	GALGHD				
R460710V		1	GUÍA VÁLVULAS (8)	7	9.8	10	RGV				
R220411P R220411V R220411VF		1	BANCADA	85	105	12	GALGRI				
R460712V		1	DISTRIBUCIÓN	42	66	8	GALGHD				
R460213P R460213S R460213V		1	ÁRBOL DE LEVAS	36	50	8	GALGHD				
R471710V		1	GUÍA VÁLVULAS (16)	4.52	8.76	18.06	RGV				
R560111P R560111V		1	BANCADA	85	105	8	GALGRI				

ABREVIATURAS | ABBREVIATIONS

SÍMBOLOS | SYMBOLS

- Ø de eje - Ø de eixo - Ø axle
- DA Ø de alojamiento - Ø of accommodation
- H altura - height

- Kit de retenes - **Kit de retentores** - Oil seals (Set)
- Jgo. retén válvulas - **Jogo haste de válvulas** - Valve seal set
- Ret. bancada - **Retentor traseiro virabrequim** - Rear crankshft seal
- Ret. distribución - **Retentor da distribuição** - Front crankshft seal
- Ret. árbol de levas - **Retentor comando de válvulas** - Camshaft seal

- Porta retén bancada - **Ret. traseiro do virab. com flange** - Rear crankshft seal
- Porta retén distribución - **Ret. distribuição com flange** - Front crankshft seal
- Sentido de giro derecho - **Sentido de rotação direita** - Right turn direction
- Sentido de giro izquierdo - **Sentido de rotação esquerda** - Direction of left turn
- Bidireccional - **Sentido de rotação bidireccional** - Directional turning direction



PEUGEOT

REF.		Q	DESCRIPCIÓN Descrição Description	DE [mm]	DA [mm]	H [mm]	TIPO Type	APLICACIÓN Aplicação Application	Cm ³	MOTOR Motor Engine	JGO. JUNTAS Set Gaskets
R471712V		1	DISTRIBUCIÓN	61	75	8		207, 308 2007/... 207, 308 2007/..., Partner 2008/..., 3008, 5008 2009/...	1397cc. 1598cc.	EP3 (8FS) - EP3 95HP Ø77 EP6 (5FW) - EP6C (5F01) 120HP Ø77	471700-R MLS
R302110V		1	GUÍA VÁLVULAS (8)	6	9/23	17.5	RGV	206 TDI, 307 HDI 2001/...	1398cc.	DV4TD (8HZ/8HX) 68HP (SOHC) Ø74	302101-R
R560111P R560111V		1	BANCADA	85	105	8	GALGRI			DIESEL	
R270713V		1	DISTRIBUCIÓN	40	55	7	G1ALGHD				
R470813V		1	ÁRBOL DE LEVAS	27	47	7	GALGHD				
R471310V		1	GUÍA VÁLVULAS (16)	5.5	9.5	13.7	RGV	207 Compact 307 HDI, 407 TD 2004/...	1398cc. 1560cc.	DV6TED4 70HP Ø75 DV6TED4 109HP DV6TED4(9HZ) 108HP (DOHC) 16V Ø75	471301-R
R560111P R560111V		1	BANCADA	85	105	8	GALGRI			DIESEL	
R270713V		1	DISTRIBUCIÓN	40	55	7	G1ALGHD				
R470813V		1	ÁRBOL DE LEVAS	27	47	7	GALGHD				
R460710V		1	GUÍA VÁLVULAS (8)	7	9.8	10	RGV	208 2012/...	1449cc.	TU4M 89/93HP Ø75	472200-R MLS
R560111P R560111V		1	BANCADA	85	105	8	GALGRI			DIESEL	
R460712V		1	DISTRIBUCIÓN	42	66	8	GALGHD				
R460213P R460213S R460213V		1	ÁRBOL DE LEVAS	36	50	8	GALGHD				
R460710V		1	GUÍA VÁLVULAS (8)	7	9.8	10	RGV	106 1994/...	1527cc.	TUD5 (VJZ) 55/58HP Ø77	470300-R
R560111P R560111V		1	BANCADA	85	105	8	GALGRI			DIESEL	
R460712V		1	DISTRIBUCIÓN	42	66	8	GALGHD				
R460213P R460213S R460213V		1	ÁRBOL DE LEVAS	36	50	8	GALGHD				
R230510V R230510VM/1 R230510VM/2 R230510VM/3 R230510VM/4		1	GUÍA VÁLVULAS (16) CAJA PLÁSTICA (200) CAJA PLÁSTICA (200) CAJA PLÁSTICA (1000) CAJA PLÁSTICA (600)	6	8.8	9.5	RGV	206, 307, Partner 2000/... 207 SW, 207 Compact	1587cc.	TU5JP4 (NFU/N6A) 16V 109HP Ø78.5	452100-R MLS
R560111P R560111V		1	BANCADA	85	105	8	GALGRI				
R460712V		1	DISTRIBUCIÓN	42	66	8	GALGHD				
R452113V		2	ÁRBOL DE LEVAS	38	50	6	GALGHD				
R460710V		1	GUÍA VÁLVULAS (8)	7	9.8	10	RGV	106 1994/..., 306 1993/... 206 1998/...	1587cc.	TU5JP/J2 90/103HP Ø78.5	470501-R
R560111P R560111V		1	BANCADA	85	105	8	GALGRI				
R460712V		1	DISTRIBUCIÓN	42	66	8	GALGHD				

ABREVIATURAS | ABBREVIATIONS

SÍMBOLOS | SYMBOLS

- Ø de eje - Ø de eixo - Ø axle
- DA Ø de alojamiento - Ø of accommodation
- H altura - height

- Kit de retenes - **Kit de retentores** - Oil seals (Set)
- Jgo. retén válvulas - **Jogo haste de válvulas** - Valve seal set
- Ret. bancada - **Retentor traseiro virabrequim** - Rear crankshft seal
- Ret. distribución - **Retentor da distribuição** - Front crankshft seal
- Ret. árbol de levas - **Retentor comando de válvulas** - Camshaft seal

- Porta retén bancada - **Ret. traseiro do virab. com flange** - Rear crankshft seal
- Porta retén distribución - **Ret. distribuição com flange** - Front crankshft seal
- Sentido de giro derecho - **Sentido de rotação direita** - Right turn direction
- Sentido de giro izquierdo - **Sentido de rotação esquerda** - Direction of left turn
- Bidireccional - **Sentido de rotação bidireccional** - Directional turning direction



PEUGEOT

REF.	Q	DESCRIPCIÓN Descrição Description	DE [mm]	DA [mm]	H [mm]	TIPO Type	APLICACIÓN Aplicação Application	Cm ³	MOTOR Motor Engine	JGO. JUNTAS Set Gaskets
R460213P R460213S R460213V	2	ÁRBOL DE LEVAS	36	50	8	GALGHD	106 1994/..., 306 1993/... 206 1998/...	1587cc.	TU5JP/J2 90/103HP Ø78.5	470501-R
R471710V	1	GUÍA VÁLVULAS (16)	4.52	8.76	18.06	RGV	207, 308 2007/... 3008 2009/..., 508, 5008 RCZ 2010/...	1598cc.	EP6DT (5FX/5FR/5FV 5FT) - EP6CDT (5F04) EP6DTS (5FY) 150/156/163HP Ø77	471800-R MLS
R560111P R560111V	1	BANCADA	85	105	8	GALGRI				
R471712V	1	DISTRIBUCIÓN	61	75	8					
R450000	●	KIT DE RETENES				KIT	404 1962/80	1618cc.	XC7-XC7P 59HP Ø84	450000-R
R450010P R450010T	1	GUÍA VÁLVULAS (8)	8	10.8	10	RGV				
R450012P R450012N	1	DISTRIBUCIÓN	42	60	10	GALGHD				
R450000	●	KIT DE RETENES				KIT				
R450010P R450010T	1	GUÍA VÁLVULAS (8)	8	10.8	10	RGV				
R450012P R450012N	1	DISTRIBUCIÓN	42	60	10	GALGHD				
R460200	●	KIT DE RETENES				KIT				
R460210V	1	GUÍA VÁLVULAS (8)	8	10.8	10	RGV				
R460211V	1	BANCADA	90	110	7	GALGRI				
R460212V R460212P	1	DISTRIBUCIÓN	42	62	7	GALGHD				
R460213P R460213S R460213V	1	ÁRBOL DE LEVAS	36	50	8	GALGHD				
R460800	●	KIT DE RETENES				KIT				
R460810V	1	GUÍA VÁLVULAS (16)	7	17	18	RGV				
R460211V	1	BANCADA	90	110	7	GALGRI				
R460212V R460212P	1	DISTRIBUCIÓN	42	62	7	GALGHD				
R460213P R460213S R460213V	2	ÁRBOL DE LEVAS	36	50	8	GALGHD				
R460200	●	KIT DE RETENES				KIT				
R460210V	1	GUÍA VÁLVULAS (8)	8	10.8	10	RGV				
R460211V	1	BANCADA	90	110	7	GALGRI				
R460212V R460212P	1	DISTRIBUCIÓN	42	62	7	GALGHD				
R460213P	2	ÁRBOL DE LEVAS	36	50	8	GALGHD				

ABREVIATURAS | ABBREVIATIONS

SÍMBOLOS | SYMBOLS

- [DE] Ø de eje - Ø de eixo - Ø axle
- [DA] Ø de alojamiento - Ø of accommodation
- [H] altura - height

- Kit de retenes - **Kit de retentores** - Oil seals (Set)
- Jgo. retén válvulas - **Jogo haste de válvulas** - Valve seal set
- Ret. bancada - **Retentor traseiro virabrequim** - Rear crankshft seal
- Ret. distribución - **Retentor da distribuição** - Front crankshft seal
- Ret. árbol de levas - **Retentor comando de válvulas** - Camshaft seal

- Porta retén bancada - **Ret. traseiro do virab. com flange** - Rear crankshft seal
- Porta retén distribución - **Ret. distribuição com flange** - Front crankshft seal
- Sentido de giro derecho - **Sentido de rotação direita** - Right turn direction
- Sentido de giro izquierdo - **Sentido de rotação esquerda** - Direction of left turn
- Bidireccional - **Sentido de rotação bidireccional** - Directional turning direction



PEUGEOT

REF.	Q	DESCRIPCIÓN Descrição Description	DE [mm]	DA [mm]	H [mm]	TIPO Type	APLICACIÓN Aplicação Application	Cm ³	MOTOR Motor Engine	JGO. JUNTAS Set Gaskets
R460213S R460213V	2	ÁRBOL DE LEVAS	36	50	8	GALGHD	Partner 1997/...	1761cc.	XU7JB 90HP Ø83	461100-R
R460300	●	KIT DE RETENES				KIT	205 TD 1990/96 405 TD 1988/94 309 TD 1990/93	1769cc.	XUD7T/TE 78/90HP Ø80 DIESEL	460301-R 470700
R460210V	1	GUÍA VÁLVULAS (8)	8	10.8	10	RGV				
R460211V	1	BANCADA	90	110	7	GALGRI				
R460212V R460212P	1	DISTRIBUCIÓN	42	62	7	GALGHD				
R470013V R470013P	1	ÁRBOL DE LEVAS	35	50	7	GALG-BI				
R460300	●	KIT DE RETENES				KIT	205/309 1983/96, 306 1993/... Partner 1996/...	1769cc.	XUD7 60HP Ø80 DIESEL	460301-R 470900
R460210V	1	GUÍA VÁLVULAS (8)	8	10.8	10	RGV	504, XE, XL, XSE 1973/78	1796cc.	XC7 - XM7 69/70HP Ø85	450200-R
R460211V	1	BANCADA	90	110	7	GALGRI				
R460212V R460212P	1	DISTRIBUCIÓN	42	62	7	GALGHD				
R470013V R470013P	1	ÁRBOL DE LEVAS	35	50	7	GALG-BI				
R450000	●	KIT DE RETENES				KIT				
R450010P R450010T	1	GUÍA VÁLVULAS (8)	8	10.8	10	RGV				
R450012P R450012N	1	DISTRIBUCIÓN	42	60	10	GALGHD				
R460300	●	KIT DE RETENES				KIT	206, 306 1998/..., Expert Partner 1999/...	1868cc.	DW8 (WJZ/WJY) 71HP Ø82.2 DIESEL	470601-R
R460210V	1	GUÍA VÁLVULAS (8)	8	10.8	10	RGV	206, 306 1998/..., Expert Partner 1999/...	1868cc.	DW8 (WJZ/WJY) 71HP Ø82.2 DIESEL	470601-R
R460211V	1	BANCADA	90	110	7	GALGRI				
R460212V R460212P	1	DISTRIBUCIÓN	42	62	7	GALGHD				
R470013V R470013P	1	ÁRBOL DE LEVAS	35	50	7	GALG-BI				
R460200	●	KIT DE RETENES				KIT				
R460210V	1	GUÍA VÁLVULAS (8)	8	10.8	10	RGV	306, 405, 309GT, 305GTX 1986/93	1905cc.	XU92C 98/102HP Ø83	460200-R
R460211V	1	BANCADA	90	110	7	GALGRI				
R460212V R460212P	1	DISTRIBUCIÓN	42	62	7	GALGHD				
R460213P R460213S R460213V	1	ÁRBOL DE LEVAS	36	50	8	GALGHD				
R460300	●	KIT DE RETENES				KIT				
R460210V	1	GUÍA VÁLVULAS (8)	8	10.8	10	RGV	205, Express 1987/94, Boxer Expert, Partner 1995/...	1905cc.	XUD9 64/69/71/90HP Ø83 DIESEL	460301-R

ABREVIATURAS | ABBREVIATIONS

SÍMBOLOS | SYMBOLS

- Ø de eje - Ø de eixo - Ø axle
- DA Ø de alojamiento - Ø of accommodation
- H altura - height

- Kit de retenes - **Kit de retentores** - Oil seals (Set)
- Jgo. retén válvulas - **Jogo haste de válvulas** - Valve seal set
- Ret. bancada - **Retentor traseiro virabrequim** - Rear crankshft seal
- Ret. distribución - **Retentor da distribuição** - Front crankshft seal
- Ret. árbol de levas - **Retentor comando de válvulas** - Camshaft seal

- Porta retén bancada - **Ret. traseiro do virab. com flange** - Rear crankshft seal
- Porta retén distribución - **Ret. distribuição com flange** - Front crankshft seal
- Sentido de giro derecho - **Sentido de rotação direita** - Right turn direction
- Sentido de giro izquierdo - **Sentido de rotação esquerda** - Direction of left turn
- Bidireccional - **Sentido de rotação bidireccional** - Directional turning direction



PEUGEOT

REF.		Q	DESCRIPCIÓN Descrição Description	DE [mm]	DA [mm]	H [mm]	TIPO Type	APLICACIÓN Aplicação Application	Cm ³	MOTOR Motor Engine	JGO. JUNTAS Set Gaskets
R460211V		1	BANCADA	90	110	7	GALGRI	306 1993/99, Partner 1995/... 405 1988/95, 1995/... 305, 309 1982/93, 205, Express 1987/94, Boxer, Expert	1905cc.	XUD9 64/69/71/90HP Ø83	460301-R
R460212V R460212P		1	DISTRIBUCIÓN	42	62	7	GALGHD				
R470013V R470013P		1	ÁRBOL DE LEVAS	35	50	7	GALG-BI				
R460300		●	KIT DE RETENES				KIT	306 TD 1993/97 405 TD 1992/96 406 TD 1995/99, 806TD Expert TD, Boxer TD 1995/...	1905cc.	XUD9TE 90/92HP XUD9SD/TF 76/90/92HP XUD9TF 90/92HP XUD9UTF 90/92HP Ø83	460900-R
R460210V		1	GUÍA VÁLVULAS (8)	8	10.8	10	RGV				
R460211V		1	BANCADA	90	110	7	GALGRI				
R460212V R460212P		1	DISTRIBUCIÓN	42	62	7	GALGHD				
R470013V R470013P		1	ÁRBOL DE LEVAS	35	50	7	GALG-BI				
R500200		●	KIT DE RETENES				KIT	404, T4B, T5B Rastrojero 1972/...	1948cc.	XD/XDP 4.88 50/59HP Ø88	500200-R
R460210V		1	GUÍA VÁLVULAS (8)	8	10.8	10	RGV				
R450012P R450012N		1	DISTRIBUCIÓN	42	60	10	GALGHD				
R450412P R450412N		1	DISTRIBUCIÓN	45	60	10	GALGHD				
R450000		●	KIT DE RETENES				KIT	504, TN, GES, XNA 1976/80	1971cc.	XN1 -XN2 78/85HP Ø88	450300-R
R450010P R450010T		1	GUÍA VÁLVULAS (8)	8	10.8	10	RGV				
R450012P R450012N		1	DISTRIBUCIÓN	42	60	10	GALGHD				
R450000		●	KIT DE RETENES				KIT	505, 9R, J9/J5 1980/92	1971cc.	GR/SR - XN1/XN2 85HP Ø88	450500-R
R450010P R450010T		1	GUÍA VÁLVULAS (8)	8	10.8	10	RGV				
R450012P R450012N		1	DISTRIBUCIÓN	42	60	10	GALGHD				
R450000		●	KIT DE RETENES				KIT	505 1983/86, 504 1970/84 604 1982/86	1971cc.	XN2 - XN6 105HP Ø88	450600-R
R450010P R450010T		1	GUÍA VÁLVULAS (8)	8	10.8	10	RGV				
R450012P R450012N		1	DISTRIBUCIÓN	42	60	10	GALGHD				
R450000		●	KIT DE RETENES				KIT	505 1987/...	1971cc.	XN1 - XNA Gamma 90HP Ø88	450800-R
R450010P R450010T		1	GUÍA VÁLVULAS (8)	8	10.8	10	RGV				
R450012P R450012N		1	DISTRIBUCIÓN	42	60	10	GALGHD				
R550610P R550610T		1	GUÍA VÁLVULAS (8)	7.7	10.2	10	RGV	505 Inyección ZEJ 1979/... 505 GTI ZDJ 1982/91	1995cc. 2165cc.	ZEJ 110HP Ø88 ZDJ 123HP Ø88	461200-R
R550611P R550611V		1	BANCADA	90	110	13	GALGRI				

ABREVIATURAS | ABBREVIATIONS

SÍMBOLOS | SYMBOLS

- [DE] Ø de eje - Ø de eixo - Ø axle
- [DA] Ø de alojamiento - Ø of accommodation
- [H] altura - height

- Kit de retenes - **Kit de retenedores** - Oil seals (Set)
- Jgo. retén válvulas - **Jogo haste de válvulas** - Valve seal set
- Ret. bancada - **Retenedor traseiro virabrequim** - Rear crankshft seal
- Ret. distribución - **Retenedor da distribuição** - Front crankshft seal
- Ret. árbol de levas - **Retenedor comando de válvulas** - Camshaft seal

- Porta retén bancada - **Ret. traseiro do virab. com flange** - Rear crankshft seal
- Porta retén distribución - **Ret. distribuição com flange** - Front crankshft seal
- Sentido de giro derecho - **Sentido de rotação direita** - Right turn direction
- Sentido de giro izquierdo - **Sentido de rotação esquerda** - Direction of left turn
- Bidireccional - **Sentido de rotação bidireccional** - Directional turning direction



PEUGEOT

REF.	Q	DESCRIPCIÓN Descrição Description	DE [mm]	DA [mm]	H [mm]	TIPO Type	APLICACIÓN Aplicação Application	Cm ³	MOTOR Motor Engine	JGO. JUNTAS Set Gaskets
R550612P R550612V	1	DISTRIBUCIÓN	50	68	10	GALGRD	505 Inyección ZEJ 1979/... 505 GTI ZDJ 1982/91	1995cc. 2165cc.	ZEJ 110HP Ø88 ZDJ 123HP Ø88	461200-R
R550613P R550613V	1	ÁRBOL DE LEVAS	35	47	7	GAHD				
R550615P R550615N R550615V	1	AUXILIAR	30	40	7	GAHD				
R470810V	1	GUÍA VÁLVULAS (8)	6	10	21.5	RGV	306/406 HDI 1998/... 206/806 HDI, Boxer HDI Expert HDI, Partner HDI 1998/..., 307, 607 2000/...	1997cc.	DW10TD(RHY/RHV) 90HP DW10ATED(RHZ/RHS) 110HP Ø85 DIESEL	470801-R
R460211V	1	BANCADA	90	110	7	GALGRI				
R460212V R460212P	1	DISTRIBUCIÓN	42	62	7	GALGHD				
R470813V	1	ÁRBOL DE LEVAS	27	47	7	GALGHD				
R460810V	1	GUÍA VÁLVULAS (16)	7	17	18	RGV	206/307/406/806/807 Expert 2000/..., 406 HPI 607 2001/..., 407 2004/...	1997cc.	EW10J4 (RFN-RLZ) 16V 136/140HP Ø85	471200-R MLS
R460211V	1	BANCADA	90	110	7	GALGRI				
R270713V	1	DISTRIBUCIÓN	40	55	7	G1ALGHD				
R460213P R460213S R460213V	2	ÁRBOL DE LEVAS	36	50	8	GALGHD				
R452113V	1	ÁRBOL DE LEVAS	38	50	6	GALGHD				
R471410V	1	GUÍA VÁLVULAS (16)	6	10	21.5	RGV	307 HDI FAP 2003/... 407 HDI 2004/... Expert HDI 2007/... 807 HDI 2006/...	1997cc.	DW10BTED4 (RHR/RHK) 136HP Ø85 (DOHC) 16V DIESEL	471401-R
R460211V	1	BANCADA	90	110	7	GALGRI				
R460212V R460212P	1	DISTRIBUCIÓN	42	62	7	GALGHD				
R470813V	1	ÁRBOL DE LEVAS	27	47	7	GALGHD				
R471410V	1	GUÍA VÁLVULAS (16)	6	10	21.5	RGV	806 HDI, Expert HDI 1999/... 807 HDI 2000/... 607 HDI, 406 HDI 2000/... 807 HDI 2002/...	1997cc.	DW10ATED4 (RHW/RHT) 109HP DW12TED4 (4HX) 133HP Ø85 DIESEL	471501-R
R460211V	1	BANCADA	90	110	7	GALGRI				
R460212V R460212P	1	DISTRIBUCIÓN	42	62	7	GALGHD				
R470813V	1	ÁRBOL DE LEVAS	27	47	7	GALGHD				
R460810V	1	GUÍA VÁLVULAS (16)	7	17	18	RGV	307, 407, 807 2005/... Expert 2007/..., 408 2011/... Expert 2007/...	1997cc.	EW10A (RFJ) 140HP Ø85 EW10A (RFH) 140HP (DOHC) 16V Ø85	472000-R MLS
R460211V	1	BANCADA	90	110	7	GALGRI				
R460213P R460213S R460213V	2	ÁRBOL DE LEVAS	36	50	8	GALGHD				
R471910P	1	GUÍA VÁLVULAS (16)	5.1	10.5	19	RGV				
R460211V	1	BANCADA	90	110	7	GALGRI	308 HDI -308 SW HDI 2007/... 308 CC HDI - 407 Coupe HDI 3008 HDI, 407/407 SW HDI 5008 HDI, Expert Tepee HDI Expert 3 2009/... RCZ HDI 2010/...	1997cc.	DW10CTED4 (RH02/ RHH) 150/163HP (DOHC) 16V Ø85 DIESEL	471901-R
R460212V R460212P	1	BANCADA	42	62	7	GALGHD				
R470813V	1	ÁRBOL DE LEVAS	27	47	7	GALGHD				

ABREVIATURAS | ABBREVIATIONS

SÍMBOLOS | SYMBOLS

- Ø de eje - Ø de eixo - Ø axle
- DA Ø de alojamiento - Ø of accommodation
- H altura - height

- Kit de retenes - **Kit de retentores** - Oil seals (Set)
- Jgo. retén válvulas - **Jogo haste de válvulas** - Valve seal set
- Ret. bancada - **Retentor traseiro virabrequim** - Rear crankshft seal
- Ret. distribución - **Retentor da distribuição** - Front crankshft seal
- Ret. árbol de levas - **Retentor comando de válvulas** - Camshaft seal

- Porta retén bancada - **Ret. traseiro do virab. com flange** - Rear crankshft seal
- Porta retén distribución - **Ret. distribuição com flange** - Front crankshft seal
- Sentido de giro derecho - **Sentido de rotação direita** - Right turn direction
- Sentido de giro izquierdo - **Sentido de rotação esquerda** - Direction of left turn
- Bidireccional - **Sentido de rotação bidireccional** - Directional turning direction



PEUGEOT

REF.		Q	DESCRIPCIÓN Descrição Description	DE [mm]	DA [mm]	H [mm]	TIPO Type	APLICACIÓN Aplicação Application	Cm ³	MOTOR Motor Engine	JGO. JUNTAS Set Gaskets
R460200		●	KIT DE RETENES				KIT	406, 605, 806 Turbo 1996/...	1998cc.	XU10 J2TE 150HP Ø86	460400-R
R460210V		1	GUÍA VÁLVULAS (8)	8	10.8	10	RGV				
R460211V		1	BANCADA	90	110	7	GALGRI				
R460212V R460212P		1	DISTRIBUCIÓN	42	62	7	GALGHD				
R460213P R460213S R460213V		1	ÁRBOL DE LEVAS	36	50	8	GALGHD				
R460200		●	KIT DE RETENES				KIT	405 1992/..., 306 1993/...	1998cc.	XU10J2C 123HP Ø86	460600-R
R460210V		1	GUÍA VÁLVULAS (8)	8	10.8	10	RGV				
R460211V		1	BANCADA	90	110	7	GALGRI				
R460212V R460212P		1	DISTRIBUCIÓN	42	62	7	GALGHD				
R460213P R460213S R460213V		1	ÁRBOL DE LEVAS	36	50	8	GALGHD				
R470110V		1	GUÍA VÁLVULAS (16)				RGV	405 MI, 405 TI Turbo 1992/95 306 1993/...	1998cc.	XU10J4 152/155HP XU10J4TE 200HP Ø86	470200-R
R460211V		1	BANCADA	90	110	7	GALGRI				
R460212V R460212P		1	DISTRIBUCIÓN	42	62	7	GALGHD				
R460213P R460213S R460213V		2	ÁRBOL DE LEVAS	36	50	8	GALGHD				
R460800		●	KIT DE RETENES				KIT	406, 605 1995/..., 306 1997/... 806 1998/01	1998cc.	XU10J4R XU10J4R (RFV) 16V 132/135HP Ø86	471000-R
R460810V		1	GUÍA VÁLVULAS (16)	7	17	18	RGV				
R460211V		1	BANCADA	90	110	7	GALGRI				
R460212V R460212P		1	DISTRIBUCIÓN	42	62	7	GALGHD				
R460213P R460213S R460213V		2	ÁRBOL DE LEVAS	36	50	8	GALGHD				
R461510P		1	GUÍA VÁLVULAS (12)	8	10.8	10	RGV	605 TD 1990/98 - 1995/98 406 TD 1995/... 806 TD 1996/...	2088cc.	XUD11ATE/BTE 12V 110HP Ø85 DIESEL	461501-R
R460211V		1	BANCADA	90	110	7	GALGRI				
R460212V R460212P		1	DISTRIBUCIÓN	42	62	7	GALGHD				
R470013V R470013P		1	ÁRBOL DE LEVAS	35	50	7	GALG-BI				
R450012P R450012N		1	DISTRIBUCIÓN	42	60	10	GALGHD	504 1980/..., J7/J9 1980/87 Adaptables Pick Up	2112cc.	XD-XDP 4.90 59HP DIESEL	500600-R
R302010V		1	GUÍA VÁLVULAS (16)	6	12/24	18.8	RGV	Boxer HDI 2006/...	2198cc.	4HU/4HV (P22DTE) 101/120HP Ø86 DIESEL	302001-R 324800
PR302011T			PORTA BANCADA				PORTA				

ABREVIATURAS | ABBREVIATIONS

SÍMBOLOS | SYMBOLS

- Ø de eje - Ø de eixo - Ø axle
- DA Ø de alojamiento - Ø of accommodation
- H altura - height

- Kit de retenes - **Kit de retentores** - Oil seals (Set)
- Jgo. retén válvulas - **Jogo haste de válvulas** - Valve seal set
- Ret. bancada - **Retentor traseiro virabrequim** - Rear crankshft seal
- Ret. distribución - **Retentor da distribuição** - Front crankshft seal
- Ret. árbol de levas - **Retentor comando de válvulas** - Camshaft seal

- Porta retén bancada - **Ret. traseiro do virab. com flange** - Rear crankshft seal
- Porta retén distribución - **Ret. distribuição com flange** - Front crankshft seal
- Sentido de giro derecho - **Sentido de rotação direita** - Right turn direction
- Sentido de giro izquierdo - **Sentido de rotação esquerda** - Direction of left turn
- Bidireccional - **Sentido de rotação bidireccional** - Directional turning direction



PEUGEOT

REF.	Q	DESCRIPCIÓN Descrição Description	DE [mm]	DA [mm]	H [mm]	TIPO Type	APLICACIÓN Aplicação Application	Cm ³	MOTOR Motor Engine	JGO. JUNTAS Set Gaskets	
PR302012V	1	PORTA DISTRIBUCIÓN				PORTA	Boxer HDI 2006/...	2198cc.	4HU/4HV (P22DTE) 101/120HP Ø86	302001-R 324800	
R470013V R470013P	1	ÁRBOL DE LEVAS	35	50	7	GALG-BI			DIESEL		
R450400	●	KIT DE RETENES				KIT	Xd2 504D 1976/93 505D 1979/82, 505TD 1981/... 604TD 1978/83 J7D1977/..., J9D 1980/... XD3 504 1987/..., 505 1982/93 J9 1986/94	2304cc	XD2 - XD2P 70/73HP Ø94	450701-R 450400	
R450400-1	●	KIT DE RETENES				KIT					
R450400-2	●	KIT DE RETENES				KIT			2498cc	XD3 - X3DP 76/90HP Ø94	
R460210V	1	GUÍA VÁLVULAS (8)	8	10.8	10	RGV				DIESEL	
R450411-1S	1	BANCADA				EXPAN					
R450412P R450412N	1	DISTRIBUCIÓN	45	60	10	GALGHD					
R450412-1P	1	DISTRIBUCIÓN	42	60	8	GALGHD					
R450412-2P	1	DISTRIBUCIÓN	45	60	7	GALGHD					
R452010V	1	GUÍA VÁLVULAS (8)	8	10.8	10	RGV	Boxer TDI 1997/...	2445cc.	DJ5TED(THX) 107HP Ø92	452000-R MLS	
R470011V	1	BANCADA	98	120	7	GALGHI			DIESEL		
R470012V	1	DISTRIBUCIÓN	64	88	6	GALGHD					
R470013V R470013P	1	ÁRBOL DE LEVAS	35	50	7	GALG-BI					
R471115V	1	AUXILIAR	32	52	7						
R470000	●	KIT DE RETENES				KIT	Boxer D/TD 1994/..., 605 TD 1995/99	2445cc.	DJ5 (T9A) 86HP DK5ATE 130HP DJ5T(T8A/THZ) 103HP Ø92	470000-R	
R470010V	1	GUÍA VÁLVULAS (12)	7	9.8	10	RGV			DIESEL		
R470011V	1	BANCADA	98	120	7	GALGHI					
R470012V	1	DISTRIBUCIÓN	64	88	6	GALGHD					
R470013V R470013P	1	ÁRBOL DE LEVAS	35	50	7	GALG-BI					
R470014V	1	ÁRBOL DE LEVAS	40	62	7	GALGHI					
R470015V	1	AUXILIAR	47.5	62	7	GALGHI					
R270110P	1	GUÍA VÁLVULAS (8)	8	12/15.2	9.5	RGV	Boxer TDI/HDI 2001/09	2798cc.	8140.43 Euro II 8140.43S Euro III Common Rail 122/125HP Ø94.4	252901-R	
PR270111V	1	PORTA BANCADA	114			PORTA			DIESEL		
PR270112V	1	PORTA DISTRIBUCIÓN	70			PORTA					
R270113V R270113P	1	ÁRBOL DE LEVAS	50	70	10	GALGRD					
R270115V	1	AUXILIAR	55	70	10	GALGHD					
R461510P	1	GUÍA VÁLVULAS (12)	8	10.8	10	RGV	Pick Up, Camiones Livianos 1976/...	3168cc.	XDP 6.90 95HP Ø90	500300-R	
R450012P R450012N	1	DISTRIBUCIÓN	42	60	10	GALGHD			DIESEL		

ABREVIATURAS | ABBREVIATIONS

SÍMBOLOS | SYMBOLS

Ø de eje - Ø de eixo - Ø axle
 DA Ø de alojamiento - Ø of accommodation
 H altura - height

Kit de retenes - **Kit de retentores** - Oil seals (Set)
 Jgo. retén válvulas - **Jogo haste de válvulas** - Valve seal set
 Ret. bancada - **Retentor traseiro virabrequim** - Rear crankshft seal
 Ret. distribución - **Retentor da distribuição** - Front crankshft seal
 Ret. árbol de levas - **Retentor comando de válvulas** - Camshaft seal

Porta retén bancada - **Ret. traseiro do virab. com flange** - Rear crankshft seal
 Porta retén distribución - **Ret. distribuição com flange** - Front crankshft seal
 Sentido de giro derecho - **Sentido de rotação direita** - Right turn direction
 Sentido de giro izquierdo - **Sentido de rotação esquerda** - Direction of left turn
 Bidireccional - **Sentido de rotação bidireccional** - Directional turning direction



RASTROJERO

REF.		DESCRIPCIÓN Descrição Description	DE [mm]	DA [mm]	H [mm]	TIPO Type	APLICACIÓN Aplicação Application	Cm ³	MOTOR Motor Engine	JGO. JUNTAS Set Gaskets
R500010P	1	GUÍA VÁLVULAS (8)	7.9	15.5	12.5	RGV	Pick Up, NP6 1955/66	1758cc.	D4M 42HP Ø78 DIESEL	500000-R
R500012N	1	DISTRIBUCIÓN	42	68	10/16	GALGHD				
R500010P	1	GUÍA VÁLVULAS (8)	7.9	15.5	12.5	RGV	Pick Up, Kombi, Frontal NC62/NP66, P63/P64 C66/P67 1964/71	1797cc.	Borgward D301 E1D 52HP Ø78 DIESEL	500100-R
R500012N	1	DISTRIBUCIÓN	42	68	10/16	GALGHD				
R500200	●	KIT DE RETENES				KIT	404, T4B, T5B, Rastrojero 1972/...	1948cc.	XD/XDP 4.88 50/59HP Ø88 DIESEL	500200-R
R460210V	8	GUÍA VÁLVULAS ()	8	10.8	10	RGV				
R450012P R450012N	1	DISTRIBUCIÓN	42	60	10	GALGHD				
R450412P R450412N	1	DISTRIBUCIÓN	45	60	10	GALGHD				

RENAULT

R550012N	1	DISTRIBUCIÓN	32	50	10	GALGHD	Gordini, Floride Dauphine 4L - 4F 1960/64	845cc.	670-04/05 Ø58	550000-R
R550012N	1	DISTRIBUCIÓN	32	50	10	GALGHD	R5 1973/84	845cc.	839.01 - 800.10 39HP Ø58	560300-R
R581010V	1	GUÍA VÁLVULAS (16)	5.5	10.9/23	15.5	RGV	Clio 2000/... - Kangoo 2003/... Clio II, Kangoo .../00, Twingo Clio II, Kangoo 2001/...	999cc. 1149cc.	D4D 68/70HP Ø69 D4D 700/712/720 D4F 702/706/712 75HP Ø69	581000-R MLS
R581710V	1	GUÍA VÁLVULAS (16)	5	8.20	7.85	RGV				
R570511V	1	BANCADA	70	86	8	GALGHI				
R570512V	1	DISTRIBUCIÓN	32	44	6	GALGHD				
R580013V	1	ÁRBOL DE LEVAS	28	47	5.5	GALGHD				
R581710V	1	GUÍA VÁLVULAS (16)	5	8.20	7.85	RGV	Clio II 2005/... Twingo 2004/...	1149cc. 1149cc.	D4F 728 75HP Ø69 D4F 708 75HP Ø69	581700-R MLS
R570511V	1	BANCADA	70	86	8	GALGHI	Twingo 1996/..., Clio 1995/... Kangoo 1997/..., D7D Twingo 2001/...	1149cc.	D7F - D7D 734/730 700/701/710 55/60HP Ø69	570500-R
R570512V	1	DISTRIBUCIÓN	32	44	6	GALGHD				
R260113P R260113V	1	ÁRBOL DE LEVAS	30	42	7	GALGHD				
R570511V	1	BANCADA	70	86	8	GALGHI				
R570512V	1	DISTRIBUCIÓN	32	44	6	GALGHD				
R560800	●	KIT DE RETENES				KIT	E5F/E7F Clio, R19 1990/98 E6J/E7J Clio, R19, Express 1990/95, Kangoo 2001/... Megane 1995/97	1171cc. 1390cc.	E5F/E7F 55/60HP E6J/E7J Energy 77/80HP Ø75.8	560800-R
R560810V	1	GUÍA VÁLVULAS (8)	7	9.8	10	RGV				
R570011V	1	BANCADA	80	100	8	GALGRI				
R550613P R550613V	1	DISTRIBUCIÓN	35	47	7	GAHD				

ABREVIATURAS | ABBREVIATIONS

SÍMBOLOS | SYMBOLS

- [DE] Ø de eje - Ø de eixo - Ø axle
- [DA] Ø de alojamiento - Ø of accommodation
- [H] altura - height

- Kit de retenes - **Kit de retentores** - Oil seals (Set)
- Jgo. retén válvulas - **Jogo haste de válvulas** - Valve seal set
- Ret. bancada - **Retentor traseiro virabrequim** - Rear crankshaft seal
- Ret. distribución - **Retentor da distribuição** - Front crankshaft seal
- Ret. árbol de levas - **Retentor comando de válvulas** - Camshaft seal

- Porta retén bancada - **Ret. traseiro do virab. com flange** - Rear crankshaft seal
- Porta retén distribución - **Ret. distribuição com flange** - Front crankshaft seal
- Sentido de giro derecho - **Sentido de rotação direita** - Right turn direction
- Sentido de giro izquierdo - **Sentido de rotação esquerda** - Direction of left turn
- Bidireccional - **Sentido de rotação bidireccional** - Directional turning direction



RENAULT

REF.	Q	DESCRIPCIÓN Descrição Description	DE [mm]	DA [mm]	H [mm]	TIPO Type	APLICACIÓN Aplicação Application	Cm ³	MOTOR Motor Engine	JGO. JUNTAS Set Gaskets
R260113P R260113V	1	ÁRBOL DE LEVAS	30	42	7	GALGHD	E5F/E7F Clio, R19 1990/98 E6J/E7J Clio, R19, Express 1990/95, Kangoo 2001/... Megane 1995/97	1171cc. 1390cc.	E5F/E7F 55/60HP E6J/E7J Energy 77/80HPØ75.8	560800-R
R570000	●	KIT DE RETENES				KIT	Twingo, Clio, Express 1992/...	1239cc.	C3G 55HP Ø74	570000-R
R550910V R550910T R550910VM/1 R550910VM/2 R550910VM/3 R550910VM/4	1	GUÍA VÁLVULAS (8) CAJA PLÁSTICA (200)	7	10.8	10	RGV				
R550412V R550412N R550412P	1	DISTRIBUCIÓN	35	50	9	GALGHD				
R570011V	1	BANCADA	80	100	8	GALGRI				
R550400	●	KIT DE RETENES				KIT	R12/R4L/4S/R6/R4 1970/... R12TS/R15 1972/75	1289cc.	688.01/10-810.88 54HP Ø73	550400-R
R550410P R550410PN/1	1	GUÍA VÁLVULAS (8) CAJA PLÁSTICA (200)	7	9.25	10	RGV				
R550411P R550411N	1	BANCADA	70	90	10	GALGHI				
R550811P R550811V	1	BANCADA	80	100	13	GARI				
R550412V R550412N R550412P	1	DISTRIBUCIÓN	35	50	9	GALGHD				
R550413P R550413N	1	ÁRBOL DE LEVAS	30	42	8	GAHI				
R570900	●	KIT DE RETENES				KIT	K4J - Clio II 2001/... Scenic 1999/... Megane II 2003/... K4M - Clio, Scenic, Megane, Laguna 1998/00, Logan 2007/... Fluence, Duster Serie 838, Symbol, Oroch, Logan, Kangoo Sanderio Stepway 2015/...	1390cc. 1598cc.	K4J 16V 95/98HP Ø79.5 K4M 16V 106/110HP Ø79.5	570900-R
R570910V R570910VM/2 R570910VM/3 R570910VM/4	1	GUÍA VÁLVULAS (16) CAJA PLÁSTICA (80) CAJA PLÁSTICA (480) CAJA PLÁSTICA (240)	5.5	11	16.5	RGV				
R570011V	1	BANCADA	80	100	8	GALGRI				
R550613P R550613V	1	DISTRIBUCIÓN	35	47	7	GAHD				
R570913V	2	ÁRBOL DE LEVAS	28	42	5	GALGHD				
R560800	●	KIT DE RETENES				KIT	Sanderio 2008/... Logan 2004/...	1390cc.	K7J 710/714 75HP Ø79.5	571000-R MLS
R560810V	1	GUÍA VÁLVULAS (8)	7	9.8	10	RGV				
R570011V	1	BANCADA	80	100	8	GALGRI				
R550613P R550613V	1	DISTRIBUCIÓN	35	47	7	GAHD				
R260113P R260113V	1	ÁRBOL DE LEVAS	30	42	7	GALGHD				
R550910V R550910T R550910VM/1 R550910VM/2 R550910VM/3 R550910VM/4	1	GUÍA VÁLVULAS (8) CAJA PLÁSTICA (200)	7	10.8	10	RGV	R12TS/R5TX 1976/80	1397cc.	847 63/68HP Ø76	550500-R
R550411P R550411N	1	BANCADA	70	90	10	GALGHI				

ABREVIATURAS | ABBREVIATIONS

SÍMBOLOS | SYMBOLS

Ø de eje - Ø de eixo - Ø axle	Kit de retenes - Kit de retentores - Oil seals (Set)	Jgo. retén válvulas - Jogo haste de válvulas - Valve seal set	Porta retén bancada - Ret. traseiro do virab. com flange - Rear crankshft seal
Ø de alojamiento - Ø of accommodation	Ret. bancada - Retentor traseiro virabrequim - Rear crankshft seal	Ret. distribución - Retentor da distribuição - Front crankshft seal	Sentido de giro derecho - Sentido de rotação direita - Right turn direction
H altura - height	Ret. árbol de levas - Retentor comando de válvulas - Camshaft seal	Sentido de giro izquierdo - Sentido de rotação esquerda - Direction of left turn	Bidireccional - Sentido de rotação bidireccional - Directional turning direction



RENAULT

REF.		DESCRIPCIÓN Descrição Description	DE [mm]	DA [mm]	H [mm]	TIPO Type	APLICACIÓN Aplicação Application	Cm ³	MOTOR Motor Engine	JGO. JUNTAS Set Gaskets
R550412V R550412N R550412P	1	DISTRIBUCIÓN	35	50	9	GALGHD	R12TS/R5TX 1976/80	1397cc.	847 63/68HP Ø76	550500-R
R550413P R550413N	1	ÁRBOL DE LEVAS	30	42	8	GAHI				
R550910V R550910T R550910VM/1 R550910VM/2 R550910VM/3 R550910VM/4	1	GUÍA VÁLVULAS (8) GUÍA VÁLVULAS (8) CAJA PLÁSTICA (200) CAJA PLÁSTICA (200) CAJA PLÁSTICA (1000) CAJA PLÁSTICA (600)	7	10.8	10	RGV	R9 1981/89, R11 1983/89 R19/R21 1988/93 Super Cinco 1985/93	1397cc.	C1J - C2J 60/67HP Turbo 104/110HP Ø76	550700-R
R550811P R550811V	1	BANCADA	80	100	13	GARI				
R550412V R550412N R550412P	1	DISTRIBUCIÓN	35	50	9	GALGHD				
R550413P R550413N	1	ÁRBOL DE LEVAS	30	42	8	GAHI				
R550910V R550910T R550910VM/1 R550910VM/2 R550910VM/3 R550910VM/4	1	GUÍA VÁLVULAS (8) GUÍA VÁLVULAS (8) CAJA PLÁSTICA (200) CAJA PLÁSTICA (200) CAJA PLÁSTICA (1000) CAJA PLÁSTICA (600)	7	10.8	10	RGV	R12/R18, Junior, Trafic 1982/...	1397cc.	847 48HP Ø76	550800-R
R550811P R550811V	1	BANCADA	80	100	13	GARI				
R550412V R550412N R550412P	1	DISTRIBUCIÓN	35	50	9	GALGHD				
R550413P R550413N	1	ÁRBOL DE LEVAS	30	42	8	GAHI				
R581210V	1	GUÍA VÁLVULAS (8)	6	8.8	9.5	RGV	Clio II DCI 2001/... Series 700/702702/704/710	1461cc.	K9K DCI (SOHC) 8V 65/80/82HP Ø76	581201-R
R570011V	1	BANCADA	80	100	8	GALGRI	Kangoo DCI 2001/... Series 700/702		DIESEL	
R550613P R550613V	1	DISTRIBUCIÓN	35	47	7	GAHD	Megane DCI 2002/... Series 722/728/729/704/710 Symbol			
R570913V	1	ÁRBOL DE LEVAS	28	42	5	GALGHD				
R581210V	1	GUÍA VÁLVULAS (8)	6	8.8	9.5	RGV	Megane II, Sandero DCI Serie 794, Symbol DCI	1461cc.	K9K DCI (SOHC) 8V 68/100HP Ø76	581301-R
R570011V	1	BANCADA	80	100	8	GALGRI	Sandero Stepway DCI Logan 2006/...		DIESEL	
R550613P R550613V	1	DISTRIBUCIÓN	35	47	7	GAHD				
R570913V	1	ÁRBOL DE LEVAS	28	42	5	GALGHD				
R550900	●	KIT DE RETENES				KIT	R9/R11/R12/R18/R19 1988/...	1565cc.	C1L - C2L Carburador Ø77	550900-R
R550910V R550910T R550910VM/1 R550910VM/2 R550910VM/3 R550910VM/4	1	GUÍA VÁLVULAS (8) GUÍA VÁLVULAS (8) CAJA PLÁSTICA (200) CAJA PLÁSTICA (200) CAJA PLÁSTICA (1000) CAJA PLÁSTICA (600)	7	10.8	10	RGV				
R550412V R550412N R550412P	1	DISTRIBUCIÓN	35	50	9	GALGHD				

ABREVIATURAS | ABBREVIATIONS

SÍMBOLOS | SYMBOLS

- [DE] Ø de eje - Ø de eixo - Ø axle
- [DA] Ø de alojamiento - Ø of accommodation
- [H] altura - height

- Kit de retenes - **Kit de retenedores** - Oil seals (Set)
- Jgo. retén válvulas - **Jogo haste de válvulas** - Valve seal set
- Ret. bancada - **Retentor traseiro virabrequim** - Rear crankshaft seal
- Ret. distribución - **Retentor da distribuição** - Front crankshaft seal
- Ret. árbol de levas - **Retentor comando de válvulas** - Camshaft seal

- Porta retén bancada - **Ret. traseiro do virab. com flange** - Rear crankshaft seal
- Porta retén distribución - **Ret. distribuição com flange** - Front crankshaft seal
- Sentido de giro derecho - **Sentido de rotação direita** - Right turn direction
- Sentido de giro izquierdo - **Sentido de rotação esquerda** - Direction of left turn
- Bidireccional - **Sentido de rotação bidireccional** - Directional turning direction



RENAULT

REF.		Q	DESCRIPCIÓN Descrição Description	DE [mm]	DA [mm]	H [mm]	TIPO Type	APLICACIÓN Aplicação Application	Cm ³	MOTOR Motor Engine	JGO. JUNTAS Set Gaskets
R550413P R550413N		1	ÁRBOL DE LEVAS	30	42	8	GAHI	R9/R11/R12/R18/R19 1988/...	1565cc.	C1L - C2L Carburador Ø77	550900-R
R560600		●	KIT DE RETENES				KIT	Express 1987/96, Super Cinco 1988/96, R9, R11 1988/89	1595cc.	F8M 720/730/736/760 55HP Ø78 Inyección Indirecta DIESEL	560601-R 580700
R560110V		1	GUÍA VÁLVULAS (8)	8	10.8	10	RGV				
R560111P R560111V		1	BANCADA	85	105	8	GALGRI				
R550612P R550612V		1	DISTRIBUCIÓN	50	68	10	GALGRD				
R560113V R560113P		1	ÁRBOL DE LEVAS	25	42	7	GALGHD				
R550910V R550910T R550910VM/1 R550910VM/2 R550910VM/3 R550910VM/4		1	GUÍA VÁLVULAS (8) GUÍA VÁLVULAS (8) CAJA PLÁSTICA (200) CAJA PLÁSTICA (200) CAJA PLÁSTICA (1000) CAJA PLÁSTICA (600)	7	10.8	10	RGV	R19, Clio, Express 1996/98	1597cc.	C3L Inyección 74HP Ø76	560500-R
R550811P R550811V		1	BANCADA	80	100	13	GARI				
R550412V		1	DISTRIBUCIÓN	35	50	9	GALGHD				
R550412N R550412P		1	DISTRIBUCIÓN	35	50	9	GALGHD				
R550413P R550413N		1	ÁRBOL DE LEVAS	30	42	8	GAHI				
R560800		●	KIT DE RETENES				KIT	Megane Scenic RN, Clio 1998/..., Clio II 1998/05 Sanderó 2007/..., Symbol	1598cc.	K7M - 744 75/90/95HP Ø79.5	570200-R
R560810V		1	GUÍA VÁLVULAS (8)	7	9.8	10	RGV				
R570011V		1	BANCADA	80	100	8	GALGRI				
R550613P R550613V		1	DISTRIBUCIÓN	35	47	7	GAHD				
R260113P R260113V		1	ÁRBOL DE LEVAS	30	42	7	GALGHD				
R560100		●	KIT DE RETENES				KIT	R19 1989/95, R11 1986/89 Clio 1990/93, R21, Trafic Super Cinco 1986/94	1721cc.	F2N - F3N 75/92HP Ø81	560100-R
R560110V		1	GUÍA VÁLVULAS (8)	8	10.8	10	RGV				
R560111P R560111V		1	BANCADA	85	105	8	GALGRI				
R550612P R550612V		1	DISTRIBUCIÓN	50	68	10	GALGRD				
R560113V R560113P		1	ÁRBOL DE LEVAS	25	42	7	GALGHD				
R560114P R560114V		1	AUXILIAR	22	45	7	GALGHI				
R550615P R550615N R550615V		1	AUXILIAR	30	40	7	GAHD				
R570110V		1	GUÍA VÁLVULAS (16)	7	9.8	10	RGV	Clio 1991/97, R19 1989/96	1764cc.	F7P 700/704/720/722 16V 133/140HP Ø82	570100-R

ABREVIATURAS | ABBREVIATIONS

SÍMBOLOS | SYMBOLS

Ø de eje - Ø de eixo - Ø axle
DA Ø de alojamiento - Ø of accommodation
H altura - height

Kit de retenes - Kit de retentores - Oil seals (Set)
Jgo. retén válvulas - Jogo haste de válvulas - Valve seal set
Ret. bancada - Retentor traseiro virabrequim - Rear crankshft seal
Ret. distribución - Retentor da distribuição - Front crankshft seal
Ret. árbol de levas - Retentor comando de válvulas - Camshaft seal

Porta retén bancada - Ret. traseiro do virab. com flange - Rear crankshft seal
Porta retén distribución - Ret. distribuição com flange - Front crankshft seal
Sentido de giro derecho - Sentido de rotação direita - Right turn direction
Sentido de giro izquierdo - Sentido de rotação esquerda - Direction of left turn
Bidireccional - Sentido de rotação bidireccional - Directional turning direction



RENAULT

REF.		Q	DESCRIPCIÓN Descrição Description	DE [mm]	DA [mm]	H [mm]	TIPO Type	APLICACIÓN Aplicação Application	Cm ³	MOTOR Motor Engine	JGO. JUNTAS Set Gaskets
R560111P R560111V		1	BANCADA	85	105	8	GALGRI	Clio 1991/97, R19 1989/96	1764cc.	F7P 700/704 133/137HP	570100-R
R550612P R550612V		1	DISTRIBUCIÓN	50	68	10	GALGRD	Clio, Clio Williams 1993/... Megane Coupe 1995/99 Spider Sport 1993/...	1998cc.	F7P 720/722 16V 135/140HP Ø82 F7R 700/710/714 147/150HP Ø82	
R560113V R560113P		2	ÁRBOL DE LEVAS	25	42	7	GALGHD				
R570910V R570910VM/2 R570910VM/3 R570910VM/4		1	GUÍA VÁLVULAS (16) CAJA PLÁSTICA (80) CAJA PLÁSTICA (480) CAJA PLÁSTICA (240)	5.5	11	16.5	RGV	Laguna 1998/..., Laguna Scenic, Megane, Kangoo 2001/... Megane, Scenic, Espace Grand Espace, Laguna Master, Trafic 1999/... Clio II Sport, Duster 2001/... Captur, Oroch 2015/...	1595cc. 1998cc.	F4P 120HP Ø82.7 (DOHC) 16V F4R 140/169HP Ø82.7 (DOHC) 16V	580000-R
R560611V		1	BANCADA	85	105	11	GALGRI				
R570412P R570412V		1	DISTRIBUCIÓN	42	54	6	GALGHD				
R570612V		1	DISTRIBUCIÓN	35	47	5.5	GALGHD				
R580013V		2	ÁRBOL DE LEVAS	28	47	5.5	GALGHD				
R560110V		1	GUÍA VÁLVULAS (8)	8	10.8	10	RGV	R19, Clio, Laguna 1991/98	1794cc.	F3P Inyección 90/96HP Ø82.7	560400-R
R560111P R560111V		1	BANCADA	85	105	8	GALGRI				
R550612P R550612V		1	DISTRIBUCIÓN	50	68	10	GALGRD				
R560113V R560113P		1	ÁRBOL DE LEVAS	25	42	7	GALGHD				
R560114P R560114V		1	AUXILIAR	22	45	7	GALGHI				
R560600		●	KIT DE RETENES				KIT	R9, Express, Clio, Kangoo Trafic, Scenic, Megane	1870cc.	F8Q 65HP Ø80	560600-R
R560110V		1	GUÍA VÁLVULAS (8)	8	10.8	10	RGV				
R560111P R560111V		1	BANCADA	85	105	8	GALGRI				
R550612P R550612V		1	DISTRIBUCIÓN	50	68	10	GALGRD				
R560113V R560113P		1	ÁRBOL DE LEVAS	25	42	7	GALGHD				
R560114P R560114V		1	AUXILIAR	22	45	7	GALGHI				
R560110V		1	GUÍA VÁLVULAS (8)	8	10.8	10	RGV	R9, Express, Clio, Kangoo Trafic, Scenic, Megane	1870cc.	F8Q 65HP Ø80 (c/ cárter de aluminio)	560701-R
R560111P R560111V		1	BANCADA	85	105	8	GALGRI			DIESEL	
R570412P		1	DISTRIBUCIÓN	42	54	6	GALGHD				
R570412V		1	DISTRIBUCIÓN	42	54	6	GALGHD				
R560113V R560113P		1	ÁRBOL DE LEVAS	25	42	7	GALGHD				
R560114P R560114V		1	AUXILIAR	22	45	7	GALGHI				

ABREVIATURAS | ABBREVIATIONS

SÍMBOLOS | SYMBOLS

- Ø de eje - Ø de eixo - Ø axle
- DA Ø de alojamiento - Ø of accommodation
- H altura - height

- Kit de retenes - **Kit de retentores** - Oil seals (Set)
- Jgo. retén válvulas - **Jogo haste de válvulas** - Valve seal set
- Ret. bancada - **Retentor traseiro virabrequim** - Rear crankshft seal
- Ret. distribución - **Retentor da distribuição** - Front crankshft seal
- Ret. árbol de levas - **Retentor comando de válvulas** - Camshaft seal

- Porta retén bancada - **Ret. traseiro do virab. com flange** - Rear crankshft seal
- Porta retén distribución - **Ret. distribuição com flange** - Front crankshft seal
- Sentido de giro derecho - **Sentido de rotação direita** - Right turn direction
- Sentido de giro izquierdo - **Sentido de rotação esquerda** - Direction of left turn
- Bidireccional - **Sentido de rotação bidireccional** - Directional turning direction



RENAULT

REF.		Q	DESCRIPCIÓN Descrição Description	DE [mm]	DA [mm]	H [mm]	TIPO Type	APLICACIÓN Aplicação Application	Cm ³	MOTOR Motor Engine	JGO. JUNTAS Set Gaskets
R570300		●	KIT DE RETENES				KIT	Megane DTI, RN, RT, Laguna 716/730/734/750, Scenic 736 Espace 722 1999/... Kangoo 2000/... Megane Coupe DTI 731 2000/...	1870cc.	F9Q Turbo (SOHC) Inyec. directa 80/100HP Ø80 DIESEL	570301-R
R560810V		1	GUÍA VÁLVULAS (8)	7	9.8	10	RGV				
R560111P R560111V		1	BANCADA	85	105	8	GALGRI				
R570412P R570412V		1	DISTRIBUCIÓN	42	54	6	GALGHD				
R560113V R560113P		1	ÁRBOL DE LEVAS	25	42	7	GALGHD				
R550615P R550615N R550615V		1	AUXILIAR	30	40	7	GAHD				
R560110V		1	GUÍA VÁLVULAS (8)	8	10.8	10	RGV	Clio II 630/632/662, Kangoo 630/632/662 1998/... Rodeo Trafic 600/606 1998/... Express 644/648, Megane 1997/..., Scenic 1999/...	1870cc.	F8Q Iny. Indirecta 65HP Ø80 DIESEL	560701-R 580100
R560111P R560111V		1	BANCADA	85	105	8	GALGRI				
R570412P R570412V		1	DISTRIBUCIÓN	42	54	6	GALGHD				
R560113V R560113P		1	ÁRBOL DE LEVAS	25	42	7	GALGHD				
R560114P R560114V		1	AUXILIAR	22	45	7	GALGHI				
R560600		●	KIT DE RETENES				KIT	R19 DT 1991/96, Megane DT 1996/97, Scenic DT 19986/...	1870cc.	F8Q 740/741/768 784/786 90/93HP Ø80 DIESEL	580901-R
R560110V		1	GUÍA VÁLVULAS (8)	8	10.8	10	RGV				
R560111P R560111V		1	BANCADA	85	105	8	GALGRI				
R550612P R550612V		1	DISTRIBUCIÓN	50	68	10	GALGRD				
R560113V R560113P		1	ÁRBOL DE LEVAS	25	42	7	GALGHD				
R560114P R560114V		1	AUXILIAR	22	45	7	GALGHI				
R570110V		1	GUÍA VÁLVULAS (16)				RGV	Laguna N7Q/700/704 1994/99 Safrane N7Q/710/711 1996/99 Space N7Q 1996/...	1948cc.	N7Q 16V 138/140HP Ø83	570600-R
R570611V		1	BANCADA	98	110	7	GALGRI				
R570612V		1	DISTRIBUCIÓN	35	47	5.5	GALGHD				
R570613P R570613V		2	ÁRBOL DE LEVAS	45	57	6.5	GALGHD				
R570614P		2	ÁRBOL DE LEVAS	30	47	6	GAHI				
R550600		●	KIT DE RETENES				KIT	Master 1981/93, R18, Fuego 1981/86, Trafic, R21/25 1983/94 Espace 1984/97, R20 1977/84 R25 1984/92, R18 1985/... R21, Espace 1986/97 Trafic, Master 1989/..., Fuego	1995cc.	829 - J5R 80HP - J6R 102/105/110/116/120HP J7R105/120HP Ø88 851 - J7T 95/107/115/120HP Ø88	550600-R
R550610T		1	GUÍA VÁLVULAS (16)	7.7	10.2	10	RGV		2165cc.		
R550611P R550611V		1	BANCADA	98	110	7	GALGRI				
R550612P R550612V		1	DISTRIBUCIÓN	35	47	5.5	GALGRD				

ABREVIATURAS | ABBREVIATIONS

SÍMBOLOS | SYMBOLS

Ø de eje - Ø de eixo - Ø axle
DA Ø de alojamiento - Ø of accommodation
H altura - height

Kit de retenes - Kit de retentores - Oil seals (Set)
Jgo. retén válvulas - Jogo haste de válvulas - Valve seal set
Ret. bancada - Retentor traseiro virabrequim - Rear crankshft seal
Ret. distribución - Retentor da distribuição - Front crankshft seal
Ret. árbol de levas - Retentor comando de válvulas - Camshaft seal

Porta retén bancada - Ret. traseiro do virab. com flange - Rear crankshft seal
Porta retén distribución - Ret. distribuição com flange - Front crankshft seal
Sentido de giro derecho - Sentido de rotação direita - Right turn direction
Sentido de giro izquierdo - Sentido de rotação esquerda - Direction of left turn
Bidireccional - Sentido de rotação bidireccional - Directional turning direction



RENAULT

REF.		Q	DESCRIPCIÓN Descrição Description	DE [mm]	DA [mm]	H [mm]	TIPO Type	APLICACIÓN Aplicação Application	Cm ³	MOTOR Motor Engine	JGO. JUNTAS Set Gaskets
R550613P R550613V		2	ÁRBOL DE LEVAS	45	57	6.5	GAHD	Master 1981/93, R18, Fuego 1981/86, Trafic, R21/25 1983/94 Espace 1984/97, R20 1977/84 R25 1984/92, R18 1985/... Espace 1986/97, Trafic, Master 1989/..., Fuego	1995cc.	829 - J5R 80HP - J6R 102/105/110/116/120HP J7R105/120HP Ø88 851 - J7T 95/107/115/120HP Ø88	550600-R
R550615P R550615N R550615V		2	ÁRBOL DE LEVAS	30	47	6	GAHD		2165cc.		
R582310V		1	GUÍA VÁLVULAS (16)				RGV	Laguna II .../2005, Koleos Espace IV, Megane II 2006/...	1995cc.	M9R 700/740 150HP (DOHC) 16V Ø84 DIESEL	582300-R MLS
R570400		●	KIT DE RETENES				KIT	Megane RT, Scenic Laguna RT, RXE	1998cc.	F3R 722/796/729 115HP Ø82.7	570400-R
R560110V		1	GUÍA VÁLVULAS (8)	8	10.8	10	RGV				
R560111P R560111V		1	BANCADA	85	105	8	GALGRI				
R570412P R570412V		1	DISTRIBUCIÓN	42	54	6	GALGHD				
R560113V R560113P		1	ÁRBOL DE LEVAS	25	42	7	GALGHD				
R560114P R560114V		1	AUXILIAR	22	45	7	GALGHI				
R550615P R550615N R550615V		1	AUXILIAR	30	40	7	GAHD				
R902110P		1	GUÍA VÁLVULAS (16)	5	9.4	10.9	RGV	Fluence, Megan III 2001/...	1998cc.	M4R 714 (DOHC) 16V Ø84	582200-R MLS
R903411V		1	BANCADA	84	117	8.5	GALGRI				
R902512P		1	DISTRIBUCIÓN	46	58	7	GALGHD				
R550600		●	KIT DE RETENES				KIT	R18 1981/86, R21 1984/97 Trafic, Master 1981/97	2068cc.	121 80HP Ø86 DIESEL	560001-R
R550610P R550610T		1	GUÍA VÁLVULAS (8)	8	10.8	10	RGV				
R550611P R550611V		1	BANCADA	90	110	13	GALGRI				
R550612P R550612V		1	DISTRIBUCIÓN	50	68	10	GALGRD				
R550613P R550613V		1	ÁRBOL DE LEVAS	35	47	7	GAHD				
R550615P R550615N R550615V		1	AUXILIAR	30	40	7	GAHD				
R581410V		1	GUÍA VÁLVULAS (12)	7	9.8	10	RGV	Laguna D 706/790 1996/... Laguna TD 752/792/794 1996/... Laguna TD 760/740 1997/...	2188cc.	G8T D/TD 12V 85/115HP Ø87 DIESEL	581400-R
R581411V		1	BANCADA	93	108	7	GALGRI				
R581412V		1	DISTRIBUCIÓN	45	57	7					
R581413V		2	ÁRBOL DE LEVAS	33	44	7					
R581810V		1	GUÍA VÁLVULAS (16)	4.6	8.2	9.45	RGV	Master 2001/..., Trafic 2003/...	2463cc.	G9U-720/724/730/750 754 115HP Ø87 DIESEL	581800-R MLS
R581811V		1	BANCADA	93	108	7	GALGRI				

ABREVIATURAS | ABBREVIATIONS

SÍMBOLOS | SYMBOLS

- [DE] Ø de eje - Ø de eixo - Ø axle
- [DA] Ø de alojamiento - Ø of accommodation
- [H] altura - height

- Kit de retenes - **Kit de retentores** - Oil seals (Set)
- Jgo. retén válvulas - **Jogo haste de válvulas** - Valve seal set
- Ret. bancada - **Retentor traseiro virabrequim** - Rear crankshft seal
- Ret. distribución - **Retentor da distribuição** - Front crankshft seal
- Ret. árbol de levas - **Retentor comando de válvulas** - Camshaft seal

- Porta retén bancada - **Ret. traseiro do virab. com flange** - Rear crankshft seal
- Porta retén distribución - **Ret. distribuição com flange** - Front crankshft seal
- Sentido de giro derecho - **Sentido de rotação direita** - Right turn direction
- Sentido de giro izquierdo - **Sentido de rotação esquerda** - Direction of left turn
- Bidireccional - **Sentido de rotação bidireccional** - Directional turning direction



RENAULT

REF.	Q	DESCRIPCIÓN Descrição Description	DE [mm]	DA [mm]	H [mm]	TIPO Type	APLICACIÓN Aplicação Application	Cm ³	MOTOR Motor Engine	JGO. JUNTAS Set Gaskets
R581812V	1	DISTRIBUCIÓN	60	75	7	GALGRD	Master 2001/..., Trafic 2003/...	2463cc.	G9U-720/724/730/750 754 115HP Ø87	581800-R MLS
R260113P R260113V	2	ÁRBOL DE LEVAS	30	42	7	GALGHD				
R581813V	1	AUXILIAR	70	85	7					
R903510P	1	GUÍA VÁLVULAS (16)	5	9.77	11.48	RGV	Koleos 4x2/4x4	2488cc.	2TR (DOHC) 16V 170HP Ø89	582100-R MLS
R902111P	1	BANCADA	84	104	11	GALGRI				
R902512P	1	DISTRIBUCIÓN	46	58	7	GALGHD				
R270100		KIT DE RETENES				KIT	Master 1990/... - 1998/... Trafic 1990/...	2499cc.	S8U 742/748/770/772 758/780/782 55/75/80HP Ø93	270400-R
R270110P	1	GUÍA VÁLVULAS (8)	8	12/15.2	9.5	RGV				
R270111V	1	BANCADA	90	115	13	GALGHD				
PR270111V	1	PORTA BANCADA	114			PORTA				
PR270112V	1	PORTA DISTRIBUCIÓN	70			PORTA				
R270112V R270112P	1	DISTRIBUCIÓN	70	90	10	GALGHD				
R270113V R270113P	1	ÁRBOL DE LEVAS	50	70	10	GALGRD				
R270115V	1	AUXILIAR	55	70	10	GALGHD				
R270110P	1	GUÍA VÁLVULAS (8)	8	12/15.2	9.5	RGV	Jumper HDI 2001/09	2798cc.	8140.43 Euro II 8140.43S Euro III Common Rail 122/125HP Ø94.4	252901-R
PR270111V	1	PORTA BANCADA	114			PORTA				
PR270112V	1	PORTA DISTRIBUCIÓN	70			PORTA				
R270113V R270113P	1	ÁRBOL DE LEVAS	50	70	10	GALGRD				
R270115V	1	AUXILIAR	55	70	10	GALGHD				
R270100		KIT DE RETENES				KIT	Master TD 1998/...	2799cc.	S9W 700/702 115HP Ø94.4	270300-R
R270110P	1	GUÍA VÁLVULAS (8)	8	12/15.2	9.5	RGV				
R270111V	1	BANCADA	90	115	13	GALGHD				
PR270111V	1	PORTA BANCADA	114			PORTA				
R270112V R270112P	1	DISTRIBUCIÓN	70	90	10	GALGHD				
R270113V R270113P	1	ÁRBOL DE LEVAS	50	70	10	GALGRD				
R270115V	1	AUXILIAR	55	70	10	GALGHD				
ROVER										
R860010V	1	GUÍA VÁLVULAS (8)	5.72	11.7	13.80	RGV	Metro, 111 1990/94 111 1995/98 Metro, 114/214 1990/94 - 1995/99	1120cc.	11K8 - 8V 60HP Ø75	860000-R
R860011P	1	BANCADA	79	126	1.25	ESPHI		1396cc.	14K8 - 8V 75HP Ø75	
R860012P	1	DISTRIBUCIÓN	27	39.5	7	GALGHD				

ABREVIATURAS | ABBREVIATIONS

SIMBOLOS | SYMBOLS

Ø de eje - Ø de eixo - Ø axle
 DA Ø de alojamiento - Ø of accommodation
 H altura - height

Kit de retenes - **Kit de retentores** - Oil seals (Set)
 Jgo. retén válvulas - **Jogo haste de válvulas** - Valve seal set
 Ret. bancada - **Retentor traseiro virabrequim** - Rear crankshft seal
 Ret. distribución - **Retentor da distribuição** - Front crankshft seal
 Ret. árbol de levas - **Retentor comando de válvulas** - Camshaft seal

Porta retén bancada - **Ret. traseiro do virab. com flange** - Rear crankshft seal
 Porta retén distribución - **Ret. distribuição com flange** - Front crankshft seal
 Sentido de giro derecho - **Sentido de rotação direita** - Right turn direction
 Sentido de giro izquierdo - **Sentido de rotação esquerda** - Direction of left turn
 Bidireccional - **Sentido de rotação bidireccional** - Directional turning direction



ROVER

REF.		Q	DESCRIPCIÓN Descrição Description	DE [mm]	DA [mm]	H [mm]	TIPO Type	APLICACIÓN Aplicação Application	Cm ³	MOTOR Motor Engine	JGO. JUNTAS Set Gaskets
R860013-2V		2	ÁRBOL DE LEVAS	30	40	7		Metro, 111 1990/94, 111 1995/98 Metro, 114/214 1990/94 - 95/99	1120cc. 1396cc.	11K8 - 8V 60HP Ø75 14K8 - 8V 75HP Ø75	860000-R
R860110V		1	GUÍA VÁLVULAS (16)	5.5	9.5		RGV	214/414 1995/99 25, 45 1999/... 216/416 1996/99 25, 45 1999/... 200 Vi 218 Coupe 1995/...	1396cc.	14K16 103HP Ø75	860100-R
R860011P		1	BANCADA	79	126	1.25	ESPHI		1589cc.	K16 111HP Ø80	
R860012P		1	DISTRIBUCIÓN	27	39.5	7	GALGHD		1796cc.	18K16 120/145HP Ø80 (DOHC) 16V	
R860013-1V		2	ÁRBOL DE LEVAS	30	40	7					
R860013-2V		2	ÁRBOL DE LEVAS	30	40	7					
R460710V		1	GUÍA VÁLVULAS (16)	8	10.8	10	RGV	115TD 1995/98	1527cc.	TUD5 (VJZ) 58HP Ø77 DIÉSEL	470300-R
R560111P R560111V		1	BANCADA	85	105	8					
R460712V		1	DISTRIBUCIÓN	42	66	8	GALGHD				
R460213P R460213S R460213V		1	ÁRBOL DE LEVAS	36	50	8	GALGHD				
R860310V		1	GUÍA VÁLVULAS (16)	4.8	10.8	10.15	RGV	216/416 1989/92	1590cc.	D16A7 (SOHC) 16V 116HP Ø75	860300-R
R250211N R250211P R250211S		1	BANCADA	80	100	10	GALGHI				
R860312S		1	DISTRIBUCIÓN	31	46	8					
R860313S		1	ÁRBOL DE LEVAS	29	45	8					
R860310V		1	GUÍA VÁLVULAS (16)	4.8	10.8	10.15	RGV	216/416 1992/94	1590cc.	D16A6 111HP Ø75	860400-R
R250211N R250211P R250211S		1	BANCADA	80	100	10	GALGHI				
R860312S		1	DISTRIBUCIÓN	31	46	8					
R860313S		1	ÁRBOL DE LEVAS	29	45	8					
R460300		●	KIT DE RETENES				KIT	218 TD, 418 TD 1991/96, Tourer TD 1996/...	1769cc.	XUD7T/TE 88HP Ø80 DIÉSEL	460301-R 470700
R460210V		1	GUÍA VÁLVULAS (8)	8	10.8	10	RGV				
R460211V		1	BANCADA	90	110	7	GALGRI				
R460212V R460212P		1	DISTRIBUCIÓN	42	62	7	GALGHD				
R470013V R470013P		1	ÁRBOL DE LEVAS	35	50	7	GALG-BI				
R860810P		1	GUÍA VÁLVULAS (16)	5	11	10	RGV	618 1996/99 620, 620 SI 1993/97	1850cc. 1997cc.	F18A3 115HP Ø85 F20Z1 131HP - F20Z2 115HP Ø85 (SOHC) 16V	860800-R
R250211N R250211P R250211S		1	BANCADA	80	100	10	GALGHI				
R860812P		1	DISTRIBUCIÓN	40	52	7					
R860813P		1	ÁRBOL DE LEVAS	28	42	8					

ABREVIATURAS | ABBREVIATIONS

SÍMBOLOS | SYMBOLS

- Ø de eje - Ø de eixo - Ø axle
- DA Ø de alojamiento - Ø of accommodation
- H altura - height

- Kit de retenes - **Kit de retentores** - Oil seals (Set)
- Jgo. retén válvulas - **Jogo haste de válvulas** - Valve seal set
- Ret. bancada - **Retentor traseiro virabrequim** - Rear crankshft seal
- Ret. distribución - **Retentor da distribuição** - Front crankshft seal
- Ret. árbol de levas - **Retentor comando de válvulas** - Camshaft seal

- Porta retén bancada - **Ret. traseiro do virab. com flange** - Rear crankshft seal
- Porta retén distribución - **Ret. distribuição com flange** - Front crankshft seal
- Sentido de giro derecho - **Sentido de rotação direita** - Right turn direction
- Sentido de giro izquierdo - **Sentido de rotação esquerda** - Direction of left turn
- Bidireccional - **Sentido de rotação bidireccional** - Directional turning direction



ROVER

REF.	Q	DESCRIPCIÓN Descrição Description	DE [mm]	DA [mm]	H [mm]	TIPO Type	APLICACIÓN Aplicação Application	Cm ³	MOTOR Motor Engine	JGO. JUNTAS Set Gaskets
R860815P	1	AUXILIAR	27	40	8		618 1996/99 620, 620 SI 1993/97	1850cc. 1997cc.	F18A3 115HP Ø85 F20Z1/Z2 131/115HP Ø85 (SOHC) 16V	860800-R
R460300		KIT DE RETENES				KIT	218, 418 1991/96	1905cc.	XUD9A 67HP Ø83	460301-R
R460210V	1	GUÍA VÁLVULAS (8)	8	10.8	10	RGV				
R460211V	1	BANCADA	90	110	7	GALGRI				
R460212V R460212P	1	DISTRIBUCIÓN	42	62	7	GALGHD				
R470013V R470013P	1	ÁRBOL DE LEVAS	35	50	7	GALG-BI				
R420610P	1	GUÍA VÁLVULAS (8)	7.4	11.5	9	RGV	Maestro D/TD 1986/95 Montego TD 1988/95	1994cc.	Prima 65/80T 64/80HP Ø84.5	420600-R
R420611P	1	BANCADA	88.9	105	9.5	GARI			DIESEL	
R420612P	1	DISTRIBUCIÓN	35	45	7	GALGHD				
R420613P	1	ÁRBOL DE LEVAS	40	52	7	GALGHD				
R420614P	1	ÁRBOL DE LEVAS	45	60	7	GALGHI				
R860210P	1	GUÍA VÁLVULAS (8)	6	11.8	10.1	RGV	Freelander TCIE 1997/00 620 1995/99, 420TD, 220TD 620TD 1995/99, 25TD, 45TD 1999/...	1994cc.	20T 97HP - 20T2N 105HP Ø84.5	860201-R
R860212P	1	DISTRIBUCIÓN	35	45	7				DIESEL	
R860213P	2	ÁRBOL DE LEVAS	40	52	7.5					
R890610P	1	GUÍA VÁLVULAS (16)	5.45	11.7	9.55	RGV	820, 820i, 820Si 1986/90 Inyección Multipunto	1590cc.	20HD - M16 103/120HP Ø84.45 (DOHC) 16V	890600-R
R890611V	1	BANCADA	88.9	104.7	9.30					
R890612V	1	DISTRIBUCIÓN	35	45	7					
R890613V	4	ÁRBOL DE LEVAS	40	52	7					
R860810P	1	GUÍA VÁLVULAS (16)	5	11	10	RGV	623 1993/97	2259cc	H23A3 158HP Ø87 (DOHC) 16V	861000-R
R250211N R250211P R250211S	1	BANCADA	80	100	10	GALGHI				
R860812P	1	DISTRIBUCIÓN	40	52	7					
R860813P	2	ÁRBOL DE LEVAS	28	42	8					
R860815P	1	AUXILIAR	27	40	8					
R500411P	1	BANCADA	90	120	12	G1ALGHI	Range Rover TD 1986/89 Range Rover TD 1989/92	2393cc. 2499cc.	VM492HT 113HP Ø92 HR924HR 121HP Ø92	500400-R
R500412P	1	DISTRIBUCIÓN	56	80	10	GAHD			DIESEL	
R430010V R430010VM/1 R430010VM/2 R430010VM/3 R430010VM/3	1	GUÍA VÁLVULAS (8) CAJA PLÁSTICA (200) CAJA PLÁSTICA (200) CAJA PLÁSTICA (1000) CAJA PLÁSTICA (600)	8	12/15.2	9.5	RGV	Range Rover TDI Discovery TDI Defender TDI 1990/94 - 1994/98	2495cc.	200/300 TDI 112HP Ø90.5	430001-R
PR430011VF	1	PORTA BANCADA	99.45			PORTA			DIESEL	
R430012V	1	DISTRIBUCIÓN	57	71	9	G1ALGHI				

ABREVIATURAS | ABBREVIATIONS

SÍMBOLOS | SYMBOLS

- Ø de eje - Ø de eixo - Ø axle
- Ø de alojamiento - Ø of accommodation
- h altura - height

- Kit de retenes - **Kit de retentores** - Oil seals (Set)
- Jgo. retén válvulas - **Jogo haste de válvulas** - Valve seal set
- Ret. bancada - **Retentor traseiro virabrequim** - Rear crankshft seal
- Ret. distribución - **Retentor da distribuição** - Front crankshft seal
- Ret. árbol de levas - **Retentor comando de válvulas** - Camshaft seal

- Porta retén bancada - **Ret. traseiro do virab. com flange** - Rear crankshft seal
- Porta retén distribución - **Ret. distribuição com flange** - Front crankshft seal
- Sentido de giro derecho - **Sentido de rotação direita** - Right turn direction
- Sentido de giro izquierdo - **Sentido de rotação esquerda** - Direction of left turn
- Bidireccional - **Sentido de rotação bidireccional** - Directional turning direction



ROVER

REF.		DESCRIPCIÓN Descrição Description	DE [mm]	DA [mm]	H [mm]	TIPO Type	APLICACIÓN Aplicação Application	Cm ³	MOTOR Motor Engine	JGO. JUNTAS Set Gaskets
R430013V	1	ÁRBOL DE LEVAS	46.7	62	9	GALGHD	Range Rover TDI Discovery TDI, Defender TDI 1990/94 - 1994/98	2495cc.	200/300 TDI 112HP Ø90.5	430001-R
R430015N	1	AUXILIAR	57.5	74	8	GASRLG				
R912010V	1	GUÍA VÁLVULAS (24)	4.8	9.6	9.3	RGV	825 1996/...	2497cc.	KV6 (DOHC) 24V 175HP Ø80	912000-R MLS
PR912011P	1	PORTA BANCADA				PORTA				
R912012S	1	DISTRIBUCIÓN	32	46	8					
R860013-1S	2	ÁRBOL DE LEVAS	30	40	7					
R860013-2S	4	ÁRBOL DE LEVAS	30	40	7					
R980210V	1	GUÍA VÁLVULAS (12)				RGV	Range Rover Turbo 1994/02	2498cc.	D256TM 136HP Ø80	981201-R
R980211V	1	BANCADA	90	110	10					
R950212P R950212V	1	DISTRIBUCIÓN	48	65	10	GAHD				
R520310P	1	GUÍA VÁLVULAS (8)	7	11.4	9.8	RGV	825 TD 1996/99	2499cc.	VM425TD 121HP Ø92	520301-R
R310411P R310411V	1	BANCADA	110	130	13	GALGHI				
R520312V	1	DISTRIBUCIÓN	52	68	9.5	GALGHD				

SCANIA

R810010P	1	GUÍA VÁLVULAS (12)				RGV	Camión, Omnibús L75/76 L/LB/LBS110/L111/LB111/LS111 LT111/LBS111/LBT111 1974/...	11020cc.	D11 - DS11 280/333HP Ø127	810000-R
R810111V	1	BANCADA	130	160	15	GALGRI				
R810115V	1	DISTRIBUCIÓN	80	100	12	G1LG-BI				
R810012N	1	AUXILIAR	35	62	7	GALG-BI				
R810010P	1	GUÍA VÁLVULAS (12)				RGV	LB110/LBS110/L111/LS111 LT111/LBS111/LBT111/G112 L112/ R112/T112/P113/P113HK R113/R113HK/T113/K113CBL K113GLP/K113TLB/K113TLP	11020cc.	D11 - DS11 - DSC11 272/354HP Ø127	810100-R
R810111V	1	BANCADA	130	160	15	GALGRI				
R810012N	1	AUXILIAR	35	62	7	GALG-BI				
R810115V	1	DISTRIBUCIÓN	80	100	12	G1LG-BI				

SEAT

R250800	●	KIT DE RETENES				KIT	Marbella 1989/94, 133 1974/78 850 1964/78, Panda 1980/... 127, Panda 45 1972/..., Ibiza Terra 1989/93	843cc. 903cc.	08NCA 35/45/52HP Ø65 08NCA - 09NCA 164A 40/45HP Ø65	250800-R
R250810P	1	GUÍA VÁLVULAS (8)	7	9.7	10.2	RGV				
R250811P R250811V R250811N	1	BANCADA	64	80	8	G1ALGHD				
R250112N R250112P R250112S	1	DISTRIBUCIÓN	42	56	7	ESP-G1				
R230210V	1	GUÍA VÁLVULAS (16)	7	9.8	10	RGV	Ibiza, Cordoba 1996/...	999cc.	AER/ALL 50HP Ø67.1 (SOHC) 8V	230600-R
R220411P R220411V R220411VF	1	BANCADA	85	105	12	GALGRI				

ABREVIATURAS | ABBREVIATIONS

SÍMBOLOS | SYMBOLS

- [DE] Ø de eje - Ø de eixo - Ø axle
- [DA] Ø de alojamiento - Ø of accommodation
- [H] altura - height

- Kit de retenes - **Kit de retentores** - Oil seals (Set)
- Jgo. retén válvulas - **Jogo haste de válvulas** - Valve seal set
- Ret. bancada - **Retentor traseiro virabrequin** - Rear crankshft seal
- Ret. distribución - **Retentor da distribuição** - Front crankshft seal
- Ret. árbol de levas - **Retentor comando de válvulas** - Camshaft seal

- Porta retén bancada - **Ret. traseiro do virab. com flange** - Rear crankshft seal
- Porta retén distribución - **Ret. distribuição com flange** - Front crankshft seal
- Sentido de giro derecho - **Sentido de rotação direita** - Right turn direction
- Sentido de giro izquierdo - **Sentido de rotação esquerda** - Direction of left turn
- Bidireccional - **Sentido de rotação bidireccional** - Directional turning direction



SEAT

REF.	Q	DESCRIPCIÓN Descrição Description	DE [mm]	DA [mm]	H [mm]	TIPO Type	APLICACIÓN Aplicação Application	Cm ³	MOTOR Motor Engine	JGO. JUNTAS Set Gaskets
PR230211V PR230211VF	1	PORTA BANCADA	85	105	11	PORTA	Ibiza, Cordoba 1996/...	999cc.	AER/ALL 50HP Ø67.1 (SOHC) 8V	230600-R
R230512V R230512P	1	DISTRIBUCIÓN	32	42	7	G1ALGHD				
R230113P R230113V	2	ÁRBOL DE LEVAS	32	47	10	GALG-BI				
R233110P	1	GUÍA VÁLVULAS (12)	8	10.8	10	RGV	Mii 2011/...	999cc.	CHYA 60/75HP Ø74,5 (DOHC)	233100-R MLS
PR233111P	1	PORTA BANCADA				PORTA				
R233112P	1	DISTRIBUCIÓN	30	40	7					
R233113P	2	ÁRBOL DE LEVAS	36	46	7					
R233115P	1	BOMBA DE AGUA	24	39	8					
R220410V	1	GUÍA VÁLVULAS (8)	8	10.8	10	RGV	Ibiza 1993/94 Ibiza 1993/94 - 1993/99	1043cc. 1272cc.	AAU 45HP Ø75 2G - AAV 54HP Ø75	222000-R
R220411P R220411V R220411VF	1	BANCADA	85	105	12	GALGRI				
R230113P R230113V	2	ÁRBOL DE LEVAS	32	47	10	GALG-BI				
R220400		KIT DE RETENES				KIT	Toledo 1991/93,1994/97, Ibiza Córdoba 1995/97, Inca 1995/... Toledo 1991/93 - 1993/97 Cordoba, Ibiza 1993/...	1595cc. 1781cc.	EZ - 1F 72/75HP Ø81 RP - ABS 90HP Ø81	221400-R
R220410V	1	GUÍA VÁLVULAS (8)	8	10.8	10	RGV				
R220411P R220411V R220411VF	1	BANCADA	85	105	12	GALGRI				
R230113P R230113V	3	ÁRBOL DE LEVAS	32	47	10	GALG-BI				
R230210V	1	GUÍA VÁLVULAS (8)	7	9.8	10	RGV	Ibiza 2001/03 Cordoba 2001/05	1595cc.	APF/AKL/AEH/ANA ARM 100HP Ø81	224300-R
PR221711V PR221711VF	1	PORTA BANCADA	85			PORTA				
R230512V R230512P	1	DISTRIBUCIÓN	32	42	7	G1ALGHD				
R240013V R240013P	1	ÁRBOL DE LEVAS	35	48	7	GALGHD				
R224010V	1	GUÍA VÁLVULAS (8)	6	8.8	9.5	RGV	Cordoba, Ibiza 2003/...	1598cc.	BAH 100HP Ø81 (SOHC) 8V	224000-R MLS
PR224011T	1	PORTA BANCADA				PORTA				
R230512V R230512P	1	ÁRBOL DE LEVAS	32	42	7	G1ALGHD				
R230512V R230512P	1	BOMBA DE ACEITE	32	42	7	G1ALGHD				
R250110P R250110PN/1	1	GUÍA VÁLVULAS (8) CAJA PLÁSTICA (200)	7	11.8	10.2	RGV	1500 1963/71	1600cc.	115C 76HP Ø78	250200-R
R250211N R250211P R250211S	1	BANCADA	80	100	10	GALGHI				

ABREVIATURAS | ABBREVIATIONS

SÍMBOLOS | SYMBOLS

- Ø de eje - Ø de eixo - Ø axle
- DA Ø de alojamiento - Ø of accommodation
- H altura - height

- Kit de retenes - **Kit de retentores** - Oil seals (Set)
- Jgo. retén válvulas - **Jogo haste de válvulas** - Valve seal set
- Ret. bancada - **Retentor traseiro virabrequim** - Rear crankshft seal
- Ret. distribución - **Retentor da distribuição** - Front crankshft seal
- Ret. árbol de levas - **Retentor comando de válvulas** - Camshaft seal

- Porta retén bancada - **Ret. traseiro do virab. com flange** - Rear crankshft seal
- Porta retén distribución - **Ret. distribuição com flange** - Front crankshft seal
- Sentido de giro derecho - **Sentido de rotação direita** - Right turn direction
- Sentido de giro izquierdo - **Sentido de rotação esquerda** - Direction of left turn
- Bidireccional - **Sentido de rotação bidireccional** - Directional turning direction



SEAT

REF.		Q	DESCRIPCIÓN Descrição Description	DE [mm]	DA [mm]	H [mm]	TIPO Type	APLICACIÓN Aplicação Application	Cm ³	MOTOR Motor Engine	JGO. JUNTAS Set Gaskets
R250212N		1	DISTRIBUCIÓN	45	65	10	E-GAHD	1500 1963/71	1600cc.	115C 76HP Ø78	250200-R
R221710V		1	GUÍA VÁLVULAS (20)	6	8.8	9.5	RGV	Alhambra Turbo 1998/... Leon Turbo 1998/...	1781cc.	AJH/AJQ/APP Turbo 20V 150/180HP Ø81	221700-R
PR221711V PR221711VF		1	PORTA BANCADA				PORTA				
R220411P R220411V R220411VF		1	BANCADA	85	105	12	GALGRI				
R230113P R230113V		2	ÁRBOL DE LEVAS	32	47	10	GALG-BI				
R240013V R240013P		1	ÁRBOL DE LEVAS	35	48	7	GALGHD				
R230210V		1	GUÍA VÁLVULAS (8)	7	9.8	10	RGV	Ibiza, Cordoba Toledo 1993/94	1781cc.	ABS 90HP Ø81	230300-R
R220411P R220411V R220411VF		1	BANCADA	85	105	12	GALGRI				
R230113P R230113V		3	DISTRIBUCIÓN Y ÁRBOL DE LEVAS	32	47	10	GALG-BI				
R233210P		1	GUÍA VÁLVULAS (16)				RGV	Altea TSI, Leon TSI Toledo TSI 2009/10	1798cc.	CDA 160HP Ø82,5 (DOHC) 16V	233200-R MLS
PR233211P		1	PORTA BANCADA				PORTA				
R233212P		1	DISTRIBUCIÓN	45	60	8					
R230210V		1	GUÍA VÁLVULAS (8)	7	9.8	10	RGV	Alhambra TDI 2000/...	1896cc.	AUY 115HP Ø79,5 DIESEL	223501-R
PR230211V PR230211VF		1	PORTA BANCADA	85			PORTA				
R240013V R240013P		1	ÁRBOL DE LEVAS	35	48	7	GALGHD				
R230113P R230113V		1	ÁRBOL DE LEVAS	32	47	10	GALG-BI				
R230200		●	KIT DE RETENES				KIT	Ibiza D/TD, Cordoba 1996/99 Toledo 1997/99	1896cc.	1Y - AAZ 64/75HP Ø79.5 DIESEL	230201-R
R220410V		1	GUÍA VÁLVULAS (8)	8	10.8	10	RGV				
R230210V		1	GUÍA VÁLVULAS (8)	7	9.8	10	RGV				
PR230211V PR230211VF		1	PORTA BANCADA				PORTA				
R220411P R220411V R220411VF		1	BANCADA	85	105	12	GALGRI				
R230113P R230113V		1	ÁRBOL DE LEVAS	32	47	10	GALG-BI				
R220400		●	KIT DE RETENES				KIT	Ibiza SDI/TDI, Cordoba SDI/TDI 1996/..., Toledo TDI 1994/96 Inca SDI 1995/96, Alhambra TDI 1996/...	1896cc.	1Z - AFN - AHU - AEY 64/90/110 Ø79.5 DIESEL	230901-R
R220410V		1	GUÍA VÁLVULAS (8)	8	10.8	10	RGV				
R220411P R220411V		1	BANCADA	85	105	12	GALGRI				

ABREVIATURAS | ABBREVIATIONS

SÍMBOLOS | SYMBOLS

- Ø de eje - Ø de eixo - Ø axle
- Ø de alojamiento - Ø of accommodation
- H altura - height

- Kit de retenes - **Kit de retentores** - Oil seals (Set)
- Jgo. retén válvulas - **Jogo haste de válvulas** - Valve seal set
- Ret. bancada - **Retentor traseiro virabrequim** - Rear crankshft seal
- Ret. distribución - **Retentor da distribuição** - Front crankshft seal
- Ret. árbol de levas - **Retentor comando de válvulas** - Camshaft seal

- Porta retén bancada - **Ret. traseiro do virab. com flange** - Rear crankshft seal
- Porta retén distribución - **Ret. distribuição com flange** - Front crankshft seal
- Sentido de giro derecho - **Sentido de rotação direita** - Right turn direction
- Sentido de giro izquierdo - **Sentido de rotação esquerda** - Direction of left turn
- Bidireccional - **Sentido de rotação bidireccional** - Directional turning direction



SEAT

REF.	Q	DESCRIPCIÓN Descrição Description	DE [mm]	DA [mm]	H [mm]	TIPO Type	APLICACIÓN Aplicação Application	Cm ³	MOTOR Motor Engine	JGO. JUNTAS Set Gaskets
R220411VF	1	BANCADA	85	105	12	GALGRI	Ibiza SDI/TDI, Cordoba SDI/TDI 1996/..., Toledo TDI 1994/96 Inca SDI 1995/96 Alhambra TDI 1996/...	1896cc.	1Z - AFN - AHU - AEY 64/90/110 Ø79.5	230901-R
PR230211V PR230211VF	1	PORTA BANCADA	85			PORTA				
R230113P R230113V	1	ÁRBOL DE LEVAS	32	47	10	GALG-BI				
R230210V	1	GUÍA VÁLVULAS (8)	7	9.8	10	RGV	Alhambra 2000/..., Cordoba Ibiza 2002/... - 2003/...	1984cc.	ATM/AZL/BBX 115HP Ø82.5	231100-R MLS
PR231111V	1	PORTA BANCADA				PORTA				
R220412P R220412V	1	DISTRIBUCIÓN	32	47	10	GALGHD				
R240013V R240013P	1	ÁRBOL DE LEVAS	35	48	7	GALGHD				
R260610P	1	GUÍA VÁLVULAS (16)	7	9.8	10	RGV	Toledo 16V 1994/99, Ibiza Cordoba 1996/99 Hasta Motor 031251	1985cc.	ABF 150HP Ø82.5	221900-R
R220411P R220411V R220411VF	1	BANCADA	85	105	12	GALGRI				
R230113P R230113V	1	ÁRBOL DE LEVAS	32	47	10	GALG-BI				
R260610P	1	GUÍA VÁLVULAS (16)	7	9.8	10	RGV	Cordoba, Ibiza, Toledo 1993/99	1985cc.	ABF 16V 150HP Ø82.5	222100-R
R220411P R220411V R220411VF	1	BANCADA	85	105	12	GALGRI				
R230113P R230113V	1	ÁRBOL DE LEVAS	32	47	10	GALG-BI				
R360110P	1	GUÍA VÁLVULAS (8)				RGV	131/132	1988cc.	OM 615 55HP Ø87	351600-R
R360112P	1	DISTRIBUCIÓN	45	74.5/79	12/14.5	E-RD				

SKODA

R233110P	1	GUÍA VÁLVULAS (12)				RGV	Citigo 2011/...	999cc.	CHYA/CHYB 60/75HP (DOHC) Ø74,5	233100-R MLS
PR233111P	1	PORTA BANCADA				PORTA				
R233112P	1	DISTRIBUCIÓN	30	40	7					
R233113P	2	ÁRBOL DE LEVAS	36	46	7					
R233115P	1	BOMBA DE AGUA	24	39	8					
R233310P	1	GUÍA VÁLVULAS (16)	4.7	8.4	9.8	RGV	Octavia 2004/...	1598cc.	BLF 115HP Ø76,5 (DOHC) 16V	233300-R MLS
PR233311T	1	PORTA BANCADA				PORTA				
R233312P	1	DISTRIBUCIÓN	35	48	10					
R230113P R230113V	2	ÁRBOL DE LEVAS	32	47	10	GALG-BI				
R233210P	1	GUÍA VÁLVULAS (16)	4.7	8.35	9.65	RGV	Octavia, SuperB Yeti 2009/...	1798cc.	CDAB 152HP Ø82,5 (DOHC) 16V	233200-R MLS
PR233211P	1	PORTA BANCADA				PORTA				

ABREVIATURAS | ABBREVIATIONS

SÍMBOLOS | SYMBOLS

Ø de eje - Ø de eixo - Ø axle
 DA Ø de alojamiento - Ø of accommodation
 H altura - height

Kit de retenes - **Kit de retentores** - Oil seals (Set)
 Jgo. retén válvulas - **Jogo haste de válvulas** - Valve seal set
 Ret. bancada - **Retentor traseiro virabrequim** - Rear crankshft seal
 Ret. distribución - **Retentor da distribuição** - Front crankshft seal
 Ret. árbol de levas - **Retentor comando de válvulas** - Camshaft seal

Porta retén bancada - **Ret. traseiro do virab. com flange** - Rear crankshft seal
 Porta retén distribución - **Ret. distribuição com flange** - Front crankshft seal
 Sentido de giro derecho - **Sentido de rotação direita** - Right turn direction
 Sentido de giro izquierdo - **Sentido de rotação esquerda** - Direction of left turn
 Bidireccional - **Sentido de rotação bidireccional** - Directional turning direction



SKODA

REF.	Q	DESCRIPCIÓN Descrição Description	DE [mm]	DA [mm]	H [mm]	TIPO Type	APLICACIÓN Aplicação Application	Cm ³	MOTOR Motor Engine	JGO. JUNTAS Set Gaskets
R233212P	1	DISTRIBUCIÓN	45	60	8		Octavia, SuperB, Yeti 2009/...	1798cc.	CDAB 152HP Ø82,5 (DOHC) 16V	233200-R MLS
R230210V	1	GUÍA VÁLVULAS (8)	7	9.8	10	RGV	Octavia TDI 1996/...	1896cc.	AGR - AGP - AHF 68/90/110 Ø79.5 DIESEL	223401-R
R240013V R240013P	1	ÁRBOL DE LEVAS ↻	35	48	7	GALGHD				
R230113P R230113V	1	ÁRBOL DE LEVAS ↻	32	47	10	GALG-BI				
R230210V	1	GUÍA VÁLVULAS (8)	7	9.8	10	RGV	Fabia, Octavia 2000/... Octavia 2002/...	1984cc.	AZL/AEG 115HP Ø82.5	231100-R MLS
PR231111V	1	PORTA BANCADA				PORTA				
R220412P R220412V	1	DISTRIBUCIÓN ↻	32	47	10	GALGHD				
R240013V R240013P	1	ÁRBOL DE LEVAS ↻	35	48	7	GALGHD				

SSANG YOUNG

R351110V	1	GUÍA VÁLVULAS (10)	8	12	10.5	RGV	Korando KJ TDI Musso MJ TDI 1997/...	2874cc.	OM 602 120HP Ø89 DIESEL	351100-R
R351111V	1	BANCADA ↻	93	114	13	GALGHI				
R351112V	1	DISTRIBUCIÓN ↻	45	67	8	GALGHD				
R351110V	1	GUÍA VÁLVULAS (10)	8	12	10.5	RGV	Korando KJ 1996/... Musso MJ 1995/...	2874cc.	MB602 95HP Ø89 DIESEL	351300-R
R351111V	1	BANCADA ↻	93	114	13	GALGHI				
R351112V	1	DISTRIBUCIÓN ↻	45	67	8	GALGHD				
R450400	●	KIT DE RETENES				KIT	Korando Family 1993/96	2498cc	XD3 - X3DP 76HP Ø94 DIESEL	450701-R 450400
R450400-1	●	KIT DE RETENES				KIT				
R450400-2	●	KIT DE RETENES				KIT				
R460210V	1	GUÍA VÁLVULAS (8)	8	10.8	10	RGV				
R450411-1S	1	BANCADA	64	80	5	EXPAN				
R450412P R450412N	1	DISTRIBUCIÓN ↻	45	60	10	GALGHD				
R450412-1P	1	DISTRIBUCIÓN ↻	42	60	8	GALGHD				
R450412-2P	1	DISTRIBUCIÓN ↻	45	60	7	GALGHD				

SUBARU

R950510P	1	GUÍA VÁLVULAS (4)	7	12	13	RGV	K87/K87L, EK23/EK24 KF1/KT1 1981/...	544cc.	EK 23/24 35HP Ø76	950500-R
R950511P R950511S	1	BANCADA ↻	57	77	10	GALGHI				
R950512P R950512N	1	DISTRIBUCIÓN ↻	30	46	8	GALGHD				
R951010P	1	GUÍA VÁLVULAS (6)	5.4	11.8	12	RGV	Justy, Libero, Sumo 1984/...	997cc.	EF10 50/55HP Ø78	951000-R

ABREVIATURAS | ABBREVIATIONS

SÍMBOLOS | SYMBOLS

- [DE] Ø de eje - Ø de eixo - Ø axle
- [DA] Ø de alojamiento - Ø of accommodation
- [H] altura - height

- Kit de retenes - **Kit de retentores** - Oil seals (Set)
- Jgo. retén válvulas - **Jogo haste de válvulas** - Valve seal set
- Ret. bancada - **Retentor traseiro virabrequim** - Rear crankshft seal
- Ret. distribución - **Retentor da distribuição** - Front crankshft seal
- Ret. árbol de levas - **Retentor comando de válvulas** - Camshaft seal

- Porta retén bancada - **Ret. traseiro do virab. com flange** - Rear crankshft seal
- Porta retén distribución - **Ret. distribuição com flange** - Front crankshft seal
- Sentido de giro derecho - **Sentido de rotação direita** - Right turn direction
- Sentido de giro izquierdo - **Sentido de rotação esquerda** - Direction of left turn
- Bidireccional - **Sentido de rotação bidireccional** - Directional turning direction



SUBARU

REF.		Q	DESCRIPCIÓN Descrição Description		DE [mm]	DA [mm]	H [mm]	TIPO Type	APLICACIÓN Aplicação Application	Cm ³	MOTOR Motor Engine	JGO. JUNTAS Set Gaskets
R951011S		1	BANCADA		68	84	8.5		Justy, Libero, Sumo 1984/...	997cc.	EF10 50/55HP Ø78	951000-R
R951011-1S		1	BANCADA		60	77	10					
R950512S		1	DISTRIBUCIÓN		30	46	8	GALGHD				
R951013S		1	ÁRBOL DE LEVAS		38.5	53	8					
R951015S		1	AUXILIAR		23	40	7					
R951110P		1	GUÍA VÁLVULAS (9)		5.4	11.8	12	RGV	Justy 1987/93, Libero Sumo 1990/97	1189cc.	EF12 52/62HP Ø78	951100-R
R951011S		1	BANCADA		68	84	8.5					
R951011-1S		1	BANCADA		60	77	10					
R950512S		1	DISTRIBUCIÓN		30	46	8	GALGHD				
R951013S		2	ÁRBOL DE LEVAS		38.5	53	8					
R951015S		1	AUXILIAR		23	40	7					
R951210P		1	GUÍA VÁLVULAS (8)		6.6	12.2	16.6	RGV	New Leone, Brat 1975/79	1595cc.	EK 23/24 82/95HP Ø92	951200-R
R951211S		1	BANCADA		70	87	10					
R951212S		1	DISTRIBUCIÓN		38	55	9					
R951210P		1	GUÍA VÁLVULAS (8)		6.6	12.2	16.6	RGV	New Leone, Brat 1979/...	1781cc.	EA81 100HP Ø76	951400-R
R951411S		1	BANCADA		76	93	10					
R951412S		1	DISTRIBUCIÓN		38	59	9					
R951510P		1 1	GUÍA VÁLVULAS (4) GUÍA VÁLVULAS (4)		5.7 6.05	11.8 11.8	11.7 12.85	RGV	Leone, XT Coupe 1985/89, Loyale 1990/94	1781cc.	EA82 90HP Ø92	951500-R
R951411S		1	BANCADA		76	93	10					
R951412S		1	DISTRIBUCIÓN		38	59	9					
R951212S		2	ÁRBOL DE LEVAS		38	55	9					
R951810P		1 1	GUÍA VÁLVULAS (8) GUÍA VÁLVULAS (8)		5.15 5.25	10.7 10.7	8.05 8.05	RGV	Legacy 1989/...	1820cc.	EJ18 103/110HP (SOHC) 16V Ø87.9	951800-R
R951811S		1	BANCADA		86	103	10					
R951812S		1	DISTRIBUCIÓN		33	49	8					
R460414S		2	ÁRBOL DE LEVAS		32	45	8					
R951910P		1	GUÍA VÁLVULAS (16)		5.9	11.85	8.3	RGV	Legacy 1989/...	1820cc.	EJ20 Ø92 (DOHC) 16V	951900-R
R951811S		1	BANCADA		86	103	10					
R951812S		1	DISTRIBUCIÓN		33	49	8					
R460414S		4	ÁRBOL DE LEVAS		32	45	8					
R951810P		1 1	GUÍA VÁLVULAS (8) GUÍA VÁLVULAS (8)		5.15 5.25	10.7 10.7	8.05 8.05	RGV	Forester 1998/02 Legacy 1999/02	1994cc.	EJ20T 177/225HP Ø92 (DOHC) 16V	952000-R MLS
R951811S		1	BANCADA		86	103	10					

ABREVIATURAS | ABBREVIATIONS

SIMBOLOS | SYMBOLS

- Ø de eje - Ø de eixo - Ø axle
- DA Ø de alojamiento - Ø of accommodation
- H altura - height

- Kit de retenes - **Kit de retentores** - Oil seals (Set)
- Jgo. retén válvulas - **Jogo haste de válvulas** - Valve seal set
- Ret. bancada - **Retentor traseiro virabrequim** - Rear crankshft seal
- Ret. distribución - **Retentor da distribuição** - Front crankshft seal
- Ret. árbol de levas - **Retentor comando de válvulas** - Camshaft seal

- Porta retén bancada - **Ret. traseiro do virab. com flange** - Rear crankshft seal
- Porta retén distribución - **Ret. distribuição com flange** - Front crankshft seal
- Sentido de giro derecho - **Sentido de rotação direita** - Right turn direction
- Sentido de giro izquierdo - **Sentido de rotação esquerda** - Direction of left turn
- Bidireccional - **Sentido de rotação bidireccional** - Directional turning direction



SUBARU

REF.	Q	DESCRIPCIÓN Descrição Description	DE [mm]	DA [mm]	H [mm]	TIPO Type	APLICACIÓN Aplicação Application	Cm ³	MOTOR Motor Engine	JGO. JUNTAS Set Gaskets
R951812S	1	DISTRIBUCIÓN	33	49	8		Forester 1998/02 Legacy 1999/02	1994cc.	EJ20T 177/225HP Ø92 (DOHC) 16V	952000-R MLS
R952013S	2	ÁRBOL DE LEVAS	42	55	8					
R952015S	4	AUXILIAR	32	55	8.5					
R951810P	1	GUÍA VÁLVULAS (8)	5.15	10.7	8.05	RGV	Legacy, Impreza 1989/...	2212cc.	EJ22E 136HP Ø97 (DOHC) 16V	952100-R
	1	GUÍA VÁLVULAS (8)	5.25	10.7	8.05					
R951811S	1	BANCADA	86	103	10					
R951812S	1	DISTRIBUCIÓN	33	49	8					
R460414S	2	ÁRBOL DE LEVAS	32	45	8					
R951810P	1	GUÍA VÁLVULAS (8)	5.15	10.7	8.05	RGV	Legacy, Outback 1995/99	2212cc.	EJ22E 136HP Ø97 (DOHC) 16V	952600-R
	1	GUÍA VÁLVULAS (8)	5.25	10.7	8.05					
R951811S	1	BANCADA	86	103	10					
R951812S	1	DISTRIBUCIÓN	33	49	8					
R460414S	4	ÁRBOL DE LEVAS	32	45	8					
R951810P	1	GUÍA VÁLVULAS (8)	5.15	10.7	8.05	RGV	Legacy 1996/... Forester 1997/...	2457cc.	EJ25D 165HP Ø99.5 (DOHC) 16V	952400-R MLS
	1	GUÍA VÁLVULAS (8)	5.25	10.7	8.05					
R951811S	1	BANCADA	86	103	10					
R951812S	1	DISTRIBUCIÓN	33	49	8					
R460414S	4	ÁRBOL DE LEVAS	32	45	8					
R951810P	1	GUÍA VÁLVULAS (8)	5.15	10.7	8.05	RGV	Legacy Outback 1995/...	2457cc.	EJ25D 165HP Ø99.5 (DOHC) 16V	952500-R MLS
	1	GUÍA VÁLVULAS (8)	5.25	10.7	8.05					
R951811S	1	BANCADA	86	103	10					
R951812S	1	DISTRIBUCIÓN	33	49	8					
R460414S	4	ÁRBOL DE LEVAS	32	45	8					

SUZUKI

R916010P	1	GUÍA VÁLVULAS (12)	4.1	8.4	9.6	RGV	Alto, Carry 1988/... Alto, Carry 1988/...	547cc. 657cc.	F5B 64HP Ø65 F6A 64HP Ø65	916000-R
R940011S	1	BANCADA	60	80	8	GALGHI				
R910212S	1	DISTRIBUCIÓN	32	47	8					
R910213S	1	ÁRBOL DE LEVAS	32	47	6					
R916110P	1	GUÍA VÁLVULAS (6)	5.9	11.9	9.6	RGV	Alto 1980/84 Alto 1980/84	795cc. 795cc.	F8 40HP Ø68.5 AB51 40HP Ø68.5	916100-R
R940011S	1	BANCADA	60	80	8	GALGHI				
R910212S	2	DISTRIBUCIÓN	32	47	8					
R916210P	1	GUÍA VÁLVULAS (8)	5.9	11.9	9.6	RGV	Jimmy, Light Truck 1978/...	797cc.	F8 41HP Ø62	916200-R
R940011S	1	BANCADA	60	80	8	GALGHI				
R910212S	2	DISTRIBUCIÓN	32	47	8					
R916210P	1	GUÍA VÁLVULAS (8)	5.9	11.9	9.6	RGV	Truck, ST100 1983/..., Jimny	970cc.	F10A 45HP Ø62	916300-R

ABREVIATURAS | ABBREVIATIONS

SÍMBOLOS | SYMBOLS

- [DE] Ø de eje - Ø de eixo - Ø axle
- [DA] Ø de alojamiento - Ø of accommodation
- [H] altura - height

- Kit de retenes - **Kit de retentores** - Oil seals (Set)
- Jgo. retén válvulas - **Jogo haste de válvulas** - Valve seal set
- Ret. bancada - **Retentor traseiro virabrequim** - Rear crankshft seal
- Ret. distribución - **Retentor da distribuição** - Front crankshft seal
- Ret. árbol de levas - **Retentor comando de válvulas** - Camshaft seal

- Porta retén bancada - **Ret. traseiro do virab. com flange** - Rear crankshft seal
- Porta retén distribución - **Ret. distribuição com flange** - Front crankshft seal
- Sentido de giro derecho - **Sentido de rotação direita** - Right turn direction
- Sentido de giro izquierdo - **Sentido de rotação esquerda** - Direction of left turn
- Bidireccional - **Sentido de rotação bidireccional** - Directional turning direction



SUZUKI

REF.	Q	DESCRIPCIÓN Descrição Description	DE [mm]	DA [mm]	H [mm]	TIPO Type	APLICACIÓN Aplicação Application	Cm ³	MOTOR Motor Engine	JGO. JUNTAS Set Gaskets
R940011S	1	BANCADA	60	80	8	GALGHI	Truck, ST100 1983/..., Jimny Samurai 1982/91, Super Carry 1985/99	970cc.	F10A 45HP Ø62	916300-R
R910212S	2	DISTRIBUCIÓN	32	47	8					
R916110P	1	GUÍA VÁLVULAS (6)	5.9	11.9	9.6	RGV	Cultus, Sprint, Swift, Forsa 1984/88	970cc.	G10 50HP Ø74	916400-R
R910211S	1	BANCADA	68	86	8					
R910212S	2	DISTRIBUCIÓN	32	47	8					
R916510P	1	GUÍA VÁLVULAS (16)	4.5	9	9.4	RGV	Wagon R 1997/00	996cc.	K10A 65HP Ø68 (DOHC) 16V	916500-R MLS
R916511S	1	BANCADA	78	99	8					
R550613S	1	DISTRIBUCIÓN	35	47	7	GAHD				
R916510P	1	GUÍA VÁLVULAS (16)	4.5	9	9.4	RGV	Baleno, Swift 1995/...	998cc.	G10BB 43HP Ø72 (OHC) 16V	916600-R
R910211S	1	BANCADA	68	86	8					
R910213S	2	DISTRIBUCIÓN	32	47	6					
R240400	●	KIT DE RETENES				KIT	Fun 2002/...	999cc.	MPFI 60HP Ø71.1 (SOHC) 8V	241200-R
R240210V R240210VM/1 R240210VM/2 R240210VM/3 R240210VM/4	1	GUÍA VÁLVULAS (8) CAJA PLÁSTICA (200) CAJA PLÁSTICA (200) CAJA PLÁSTICA (1000) CAJA PLÁSTICA (600)	7	11.1	10	RGV				
R240411V R240411P	1	BANCADA	80	98	10	G1ALGRI				
R240013V R240013P	1	ÁRBOL DE LEVAS	35	48	7	GALGHD				
R240415V R240415P	1	DISTRIBUCIÓN BOMBA DE ACEITE	26	42	8	G1ALGHD				
R910410P	1	GUÍA VÁLVULAS (16)				RGV				
R910211N	1	BANCADA	68	86	8					
R910213N	3	ÁRBOL DE LEVAS	32	47	6					
R916210P	1	GUÍA VÁLVULAS (8)	5.9	11.9	9.6	RGV	Cultus 1996/...	1298cc.	G13B 74HP Ø74 (DOHC) 16V	916700-R
R910211S	1	BANCADA	68	86	8					
R910213S	2	DISTRIBUCIÓN	32	47	6					
R916510P	1	GUÍA VÁLVULAS (16)	4.5	9	9.4	RGV	Vitara, Baleno, Swift, Carry Jimny 1998/...	1298cc.	G13BB 56/63HP Ø74 (SOHC) 16V	916800-R
R910211S	1	BANCADA	68	86	8					
R910213S	2	DISTRIBUCIÓN	32	47	6					
R916510P	1	GUÍA VÁLVULAS (16)	4.5	9	9.4	RGV	Ignis 2000/... Ignis, Liana 2000/03 Jimny 2001/02	1298cc.	M13A 94HP Ø78 M13AWT 83/90HP (DOHC) 16V Ø78	916900-R MLS
R916911S	1	BANCADA	83	103	8					
R916912S	1	DISTRIBUCIÓN	41	53	6					
R910210P	1	GUÍA VÁLVULAS (8)				RGV	Swift, Sidekick, Samurai 85/89	1324cc.	G13A 8V 64/68HP Ø74	910300-R

ABREVIATURAS | ABBREVIATIONS

SÍMBOLOS | SYMBOLS

- Ø de eje - Ø de eixo - Ø axle
- DA Ø de alojamiento - Ø of accommodation
- H altura - height

- Kit de retenes - **Kit de retentores** - Oil seals (Set)
- Jgo. retén válvulas - **Jogo haste de válvulas** - Valve seal set
- Ret. bancada - **Retentor traseiro virabrequim** - Rear crankshft seal
- Ret. distribución - **Retentor da distribuição** - Front crankshft seal
- Ret. árbol de levas - **Retentor comando de válvulas** - Camshaft seal

- Porta retén bancada - **Ret. traseiro do virab. com flange** - Rear crankshft seal
- Porta retén distribución - **Ret. distribuição com flange** - Front crankshft seal
- Sentido de giro derecho - **Sentido de rotação direita** - Right turn direction
- Sentido de giro izquierdo - **Sentido de rotação esquerda** - Direction of left turn
- Bidireccional - **Sentido de rotação bidireccional** - Directional turning direction



SUZUKI

REF.	Q	DESCRIPCIÓN Descrição Description	DE [mm]	DA [mm]	H [mm]	TIPO Type	APLICACIÓN Aplicação Application	Cm ³	MOTOR Motor Engine	JGO. JUNTAS Set Gaskets
R910211N	1	BANCADA	68	86	8		Swift, Sidekick, Samurai Cultus 1985/89	1324cc.	G13A 8V 64/68HP Ø74	910300-R
R910212N	1	DISTRIBUCIÓN	32	47	8					
R910213N	1	ÁRBOL DE LEVAS	32	47	6					
R910210P	1	GUÍA VÁLVULAS (8)				RGV	Vitara, Sidekick, Geo Escudo 1991/97	1590cc.	G16KC - G16A 8V 82HP Ø75	910200-R
R910211N	1	BANCADA	68	86	8					
R910212N	1	DISTRIBUCIÓN	32	47	8					
R910213N	1	ÁRBOL DE LEVAS	32	47	6					
R460300	●	KIT DE RETENES				KIT	Vitara 1995/96	1905cc.	XUD9 68HP Ø83 DIESEL	460301-R
R460210V	1	GUÍA VÁLVULAS (8)	8	10.8	10	RGV				
R460211V	1	BANCADA	90	110	7	GALGRI				
R460212V R460212P	1	DISTRIBUCIÓN	42	62	7	GALGHD				
R470013V R470013P	1	ÁRBOL DE LEVAS	35	50	7	GALG-BI				
R460300	●	KIT DE RETENES				KIT	Vitara TD 1996/...	1905cc.	XUD9 TE 75HP Ø83 DIESEL	460301-R 460900
R460210V	1	GUÍA VÁLVULAS (8)	8	10.8	10	RGV				
R460211V	1	BANCADA	90	110	7	GALGRI				
R460212V R460212P	1	DISTRIBUCIÓN	42	62	7	GALGHD				
R470013V R470013P	1	ÁRBOL DE LEVAS	35	50	7	GALG-BI				
R917010P	1	GUÍA VÁLVULAS (16)	4.8	11	10.25	RGV	Ignis, Liana 2000/03 Jimny 2001/02	1995cc.	J20A 128/140HP Ø84 (DOHC) 16V	917000-R MLS
R917011S	1	BANCADA	98	116	10					
R930712S	1	DISTRIBUCIÓN	45	63	7.5					
R910213S	2	ÁRBOL DE LEVAS	32	47	6					
R470810V	1	GUÍA VÁLVULAS (8)	6	10	21.5	RGV	Vitara HDI Grand Vitara HDI 2000/...	1997cc.	RHZ 110HP Ø85 DIESEL	470801-R
R460211V	1	BANCADA	90	110	7	GALGRI				
R460212V	1	DISTRIBUCIÓN	42	62	7	GALGHD				
R460212P	1	DISTRIBUCIÓN	42	62	7	GALGHD				
R470813V	1	ÁRBOL DE LEVAS	27	47	7	GALGHD				
R900900	●	KIT DE RETENES				KIT	Vitara TD 1996/... Grand Vitara XL7 2000/...	1998cc.	RF - RHW 71/110HP Ø85 DIESEL	910100-R
R900910P	1	GUÍA VÁLVULAS (8)	7	13.9	14.5	RGV				
R460211V	1	BANCADA	90	110	7	GALGRI				
R900912P	1	DISTRIBUCIÓN	34	48	7	GALGHD				
R900913P	1	ÁRBOL DE LEVAS	30	44	7	GALGHD				

ABREVIATURAS | ABBREVIATIONS

SÍMBOLOS | SYMBOLS

- [DE] Ø de eje - Ø de eixo - Ø axle
- [DA] Ø de alojamiento - Ø of accommodation
- [H] altura - height

- Kit de retenes - **Kit de retentores** - Oil seals (Set)
- Jgo. retén válvulas - **Jogo haste de válvulas** - Valve seal set
- Ret. bancada - **Retentor traseiro virabrequim** - Rear crankshft seal
- Ret. distribución - **Retentor da distribuição** - Front crankshft seal
- Ret. árbol de levas - **Retentor comando de válvulas** - Camshaft seal

- Porta retén bancada - **Ret. traseiro do virab. com flange** - Rear crankshft seal
- Porta retén distribución - **Ret. distribuição com flange** - Front crankshft seal
- Sentido de giro derecho - **Sentido de rotação direita** - Right turn direction
- Sentido de giro izquierdo - **Sentido de rotação esquerda** - Direction of left turn
- Bidireccional - **Sentido de rotação bidireccional** - Directional turning direction



SUZUKI

REF.	Q	DESCRIPCIÓN Descrição Description	DE [mm]	DA [mm]	H [mm]	TIPO Type	APLICACIÓN Aplicação Application	Cm ³	MOTOR Motor Engine	JGO. JUNTAS Set Gaskets
R917110P	1	GUÍA VÁLVULAS (24)	4.8	10.9	10.25	RGV	Vitara, Escudo 1995/00	1998cc.	H20A V6 136HP Ø78 (DOHC) 24V	917100-R
R917011S	1	BANCADA	98	116	10					
R930712S	1	DISTRIBUCIÓN	45	63	7.5					
R910213S	2	ÁRBOL DE LEVAS	32	47	6					
R917110P	1	GUÍA VÁLVULAS (24)	4.8	10.9	10.25	RGV	Vitara, Grand Vitara 1998/01	1998cc.	H25A V6 144HP Ø8 (DOHC) 24V 4	917200-R
R917011S	1	BANCADA	98	116	10					
R930712S	1	DISTRIBUCIÓN	45	63	7.5					
R910213S	2	ÁRBOL DE LEVAS	32	47	6					
R917110P	1	GUÍA VÁLVULAS (24)	4.8	10.9	10.25	RGV	Grand Vitara, Grand Escudo 2001/05	2736cc.	H27A V6 173HP Ø88 (DOHC) 24V	917300-R
R917011S	1	BANCADA	98	116	10					
R930712S	1	DISTRIBUCIÓN	45	63	7.5					
R910213S	2	ÁRBOL DE LEVAS	32	47	6					

TATA

R460300	●	KIT DE RETENES				KIT	Sumo Telcoline TDI	1905cc.	4DL - NA Ø83 DIESEL	920701-R
R460210V	1	GUÍA VÁLVULAS (8)	8	10.8	10	RGV				
R460211V	1	BANCADA	90	110	7	GALGRI				
R460212V R460212P	1	DISTRIBUCIÓN	42	62	7	GALGHD				
R470013V R470013P	1	ÁRBOL DE LEVAS	35	50	7	GALG-BI				
R920713N	1	ÁRBOL DE LEVAS	45	50	8	SELLO				

TOYOTA

R923910P	1	GUÍA VÁLVULAS (16)	4.05	9.45	10.3	RGV	Yaris 1999/0	998cc.	1SZ-FE 68HP Ø69 (DOHC) 16V	923900-R
R923911S	1	BANCADA	74	89	8.5					
R922912S	1	DISTRIBUCIÓN	35	49	6					
R924610P	1	GUÍA VÁLVULAS (16)	8	10.8	10	RGV	Yaris 2003/...	998cc.	1SZ-FE 68HP Ø69 (DOHC) 16V	924600-R MLS
R923911S	1	BANCADA	74	89	8.5					
R922912S	1	DISTRIBUCIÓN	35	49	6					
R923010P	1	GUÍA VÁLVULAS (12)	8	10.8	10	RGV	Starlet 1984/88 Starlet 1984/88	999cc. 1100cc.	1E 54HP Ø70.5 1E-L DIESEL	923000-R
R923011S	1	BANCADA	72	100	8.5					
R922912S	2	DISTRIBUCIÓN	35	49	6					
R926610V	1	GUÍA VÁLVULAS (12)				RGV	Etios Cross, Avanza Etios 2010/..., Etios Liva 2012/...	1197cc. 1496cc.	3NR-FE 80HP Ø72.5 2NR-FE 90HP Ø72.5 (DOHC)16V	926600-R
R926611V	1	BANCADA	75	100	8.5					
R926612V	2	DISTRIBUCIÓN	35	49	6					

ABREVIATURAS | ABBREVIATIONS SIMBOLOS | SYMBOLS

Ø de eje - Ø de eixo - Ø axle	Kit de retenes - Kit de retentores - Oil seals (Set)	Porta retén distribución - Ret. distribuição com flange - Rear crankshft seal
Ø de alojamiento - Ø of accommodation	Jgo. retén válvulas - Jogo haste de válvulas - Valve seal set	Porta retén distribución - Ret. distribuição com flange - Front crankshft seal
altura - height	Ret. bancada - Retentor traseiro virabrequim - Rear crankshft seal	Sentido de giro derecho - Sentido de rotação direita - Right turn direction
	Ret. distribución - Retentor da distribuição - Front crankshft seal	Sentido de giro izquierdo - Sentido de rotação esquerda - Direction of left turn
	Ret. árbol de levas - Retentor comando de válvulas - Camshaft seal	Bidireccional - Sentido de rotação bidireccional - Directional turning direction



TOYOTA

REF.	Q	DESCRIPCIÓN Descrição Description	DE [mm]	DA [mm]	H [mm]	TIPO Type	APLICACIÓN Aplicação Application	Cm ³	MOTOR Motor Engine	JGO. JUNTAS Set Gaskets
R924010P	1	GUÍA VÁLVULAS (8) GUÍA VÁLVULAS (8)	4.05 4.45	9.45 9.45	10.3 9.8	RGV	Echo Verso 2001/05 Yaris 2001/...	1298cc. 1497cc.	2NZ-FE 85HP Ø75 1NZ-FE 106HP Ø75 (DOHC) 16V	924000-R MLS
R924011S	1	BANCADA	75	107	8		Corolla 2000/07, Echo Verso Yaris 2001/05			
R924012S	1	DISTRIBUCIÓN	25.5	37.5	6					
R923310P	1	GUÍA VÁLVULAS (16)				RGV	Corolla 1999/... Corolla, Avensis 1999/... Corolla Verso 2001/...	1398cc. 1598cc.	4ZZ-FE 97HP Ø79 3ZZ-FE 110HP Ø79	923300-R
R923311S	1	BANCADA	76	94	8.5		Corolla, Celica, MR2 1998/... Rav 4, Spider, Avensis, 2000/... Corolla 2001/..., Matrix 2003/...	1794cc	1ZZ-FE 123HP 129/135/140HP Ø79	
R923312S	1	DISTRIBUCIÓN	38	50	8					
R924110P	1	GUÍA VÁLVULAS (16)	5.1	10.7	10.35	RGV	Starlet D 1987/96	1453cc.	1N 54HP Ø74 (DOHC) 8V	924100-R MLS
R924111S	1	BANCADA	80	100	8.5				DIESEL	
R922912S	1	DISTRIBUCIÓN	35	49	6					
R920413S	1	ÁRBOL DE LEVAS	38	50	6					
R922910P	1	GUÍA VÁLVULAS (8) GUÍA VÁLVULAS (8)	5.1 5.2	10.7 10.7	10.35 10	RGV	Corolla 1992/97 Avensis 1997/00 Sprinter 1991/...	1587cc.	4A-FE 110/115HP Ø81 (DOHC) 16V	922900-R
R922911P	1	BANCADA	70	92	8.5				DIESEL	
R922912S	1	DISTRIBUCIÓN	35	49	6					
R910613P	1	ÁRBOL DE LEVAS	32	46	6	GALGHD				
R922910P	1 1	GUÍA VÁLVULAS (8) GUÍA VÁLVULAS (8)	5.1 5.2	10.7 10.7	10.35 10	RGV	Spacio 1998/99 Corolla 1992/95, Corolla DX/LE 1993/97, Celica 1993/99 Corolla CE 1997/...	1587cc. 1762cc.	4A-FE 110HP Ø81 (DOHC) 16V 7A-FE 115/121HP Ø81 (DOHC) 16V	924900-R MLS
R922911P	1	BANCADA	70	92	8.5					
R922912S	1	DISTRIBUCIÓN	35	49	6					
R910613P	1	ÁRBOL DE LEVAS	32	46	6	GALGHD				
R970010P	1	GUÍA VÁLVULAS (8)	6	12.5	12	RGV	Corolla, Corona, Carina, Celica Town Ace, Camry 1976/80	1588cc.	12TU/2TJ 74HP Ø85	970000-R
R970011P R970011S	1	BANCADA	75	100	13	GALGRI	Carina, Celica, Corona, Corolla Cressida, Camry, Town Ace 1978/80	1770cc.	13TU/3TEU 95HP Ø85	
R970012N R970012P	1	DISTRIBUCIÓN	38.5	58	11	GALGHD				
R950410P	1	GUÍA VÁLVULAS (8)	7	13.5	21	RGV	Corona 1970/74 Corona, Mark II 1968/70	1591cc. 1707cc.	7R 85HP Ø86 6R 85HP Ø86	950400-R
R550811P R550811V	1	BANCADA	80	100	13	GARI	Corona, Mark II 1973/... Celica 1976/... Corona Mark II 1969/74, Celica Hilux Pick Up 1970/...	1808cc.	16R 95HP Ø88.5	
R500112N	1	DISTRIBUCIÓN	45	68	10/16	GALGHD		1858cc.	8R 105HP Ø86	
R900210P	1	GUÍA VÁLVULAS (8)				RGV	Corolla, Town Ace 1982/83	1839cc.	1C 84HP Ø83	900200-R
R900211N	1	BANCADA	90	110	9					
R900212N	1	DISTRIBUCIÓN	42	60	7					
R900213N	1	ÁRBOL DE LEVAS	38	50	8					
R900215N	1	AUXILIAR	20	32	7					

ABREVIATURAS | ABBREVIATIONS

SÍMBOLOS | SYMBOLS

- [DE] Ø de eje - Ø de eixo - Ø axle
- [DA] Ø de alojamiento - Ø of accommodation
- [H] altura - height

- Kit de retenes - **Kit de retenedores** - Oil seals (Set)
- Jgo. retén válvulas - **Jogo haste de válvulas** - Valve seal set
- Ret. bancada - **Retentor traseiro virabrequim** - Rear crankshft seal
- Ret. distribución - **Retentor da distribuição** - Front crankshft seal
- Ret. árbol de levas - **Retentor comando de válvulas** - Camshaft seal

- Porta retén bancada - **Ret. traseiro do virab. com flange** - Rear crankshft seal
- Porta retén distribución - **Ret. distribuição com flange** - Front crankshft seal
- Sentido de giro derecho - **Sentido de rotação direita** - Right turn direction
- Sentido de giro izquierdo - **Sentido de rotação esquerda** - Direction of left turn
- Bidireccional - **Sentido de rotação bidireccional** - Directional turning direction



TOYOTA

REF.		Q	DESCRIPCIÓN Descrição Description	DE [mm]	DA [mm]	H [mm]	TIPO Type	APLICACIÓN Aplicação Application	Cm ³	MOTOR Motor Engine	JGO. JUNTAS Set Gaskets
R920510P		1	GUÍA VÁLVULAS (8)	7	12	13	RGV	Corolla, Lite Ace Town Ace 1984/88, Camry TD, Vysta TE 1983/85	1839cc.	1CL - 1CTL 80/88HP Ø83	920500-R
R920511N		1	BANCADA	90	110	9					
R450412-1P		1	DISTRIBUCIÓN	42	60	8	GALGHD				
R920513N		1	ÁRBOL DE LEVAS	38	50	6					
R950410P		1	GUÍA VÁLVULAS (8)	7	13.5	21	RGV	Corona, Cressida, Hi Lux, Carina 1972/..., Celica, Mark II Hi Ace 1976/...	1968cc.	18R 100/110HP Ø88.5	950400-R
R550811P R550811V		1	BANCADA	80	100	13	GARI				
R500112N		1	DISTRIBUCIÓN	45	68	10/16	GALGHD				
R924710P		1	GUÍA VÁLVULAS (8)	6.6	12.65	10.4	RGV	Mark II, Corona, Carina Hi-Ace, Camry, Cressida Celica 1979/83	1972cc.	21R-U 105HP Ø84	924700-R
R924711S		1	BANCADA	80	100	12					
R924712S		1	DISTRIBUCIÓN	45	68	12					
R920410P		1	GUÍA VÁLVULAS (8)				RGV	Town Ace D, Camry D 1989/... Camry TD 1985/91, Carina II D 1984/92, Carina E TD 1996/... Corona D, Lite Ace 1983/96	1975cc.	2C/2C-T/2C-TE 73/81/83HP Ø86	920400-R
R460211V		1	BANCADA	90	110	7	GALGRI				
R450412-1P		1	DISTRIBUCIÓN	42	60	8	GALGHD				
R920413N		1	ÁRBOL DE LEVAS	38	50	6					
R930710P		1	GUÍA VÁLVULAS (16)	5.25	10.85	9.90	RGV	Tarago TD, Previa TD RAV4 TD 2001/04 Avenis Verso TD 2001/05 Picnic TD, Avenis TD 2003/...	1995cc.	1CD-FTV 115HP (DOHC) 16V Ø82.2	930700-R MLS
R930711S		1	BANCADA	90	110	9/12					
R930712S		1	DISTRIBUCIÓN	45	63	7.5					
R920413S		1	ÁRBOL DE LEVAS	38	50	6					
R924310P		1	GUÍA VÁLVULAS (8)	7	12.9	9.6	RGV	Hi-Ace 1989/...	1998cc.	1RZ/1RZ-E 101HP Ø86	924300-R
R924311S		1	BANCADA	88	106	9					
R924312S		1	DISTRIBUCIÓN	48	68	7					
R924410P		1	GUÍA VÁLVULAS (8)	7.2	12.8	10.25	RGV	Autoelevador 1995/00	1998cc.	1DZ II	924400-R MLS
R924411S		1	BANCADA	95	115	8.5					
R924412S		1	DISTRIBUCIÓN	45	62	9					
R924410P		1	GUÍA VÁLVULAS (8)	7.2	12.8	10.25	RGV	Autoelevador 1998/05	1998cc.	1DZ	924500-R MLS
R924411S		1	BANCADA	95	115	8.5					
R924412S		1	DISTRIBUCIÓN	45	62	9					
R921810V		1	GUÍA VÁLVULAS (8)				RGV	Hi Ace, Toyo Ace, Hi Lux Crown, Chasser, Cressida Mark II 1977/85	2188cc.	L 72HP Ø90	921800-R
R220411P R220411V R220411VF		1	DISTRIBUCIÓN	85	105	12	GALGRI				
P921812P		2	DISTRIBUCIÓN ÁRBOL DE LEVAS	42	60	7					

ABREVIATURAS | ABBREVIATIONS

SÍMBOLOS | SYMBOLS

- Ø de eje - Ø de eixo - Ø axle
- DA Ø de alojamiento - Ø of accommodation
- H altura - height

- Kit de retenes - **Kit de retentores** - Oil seals (Set)
- Jgo. retén válvulas - **Jogo haste de válvulas** - Valve seal set
- Ret. bancada - **Retentor traseiro virabrequim** - Rear crankshft seal
- Ret. distribución - **Retentor da distribuição** - Front crankshft seal
- Ret. árbol de levas - **Retentor comando de válvulas** - Camshaft seal

- Porta retén bancada - **Ret. traseiro do virab. com flange** - Rear crankshft seal
- Porta retén distribución - **Ret. distribuição com flange** - Front crankshft seal
- Sentido de giro derecho - **Sentido de rotação direita** - Right turn direction
- Sentido de giro izquierdo - **Sentido de rotação esquerda** - Direction of left turn
- Bidireccional - **Sentido de rotação bidireccional** - Directional turning direction



TOYOTA

REF.		Q	DESCRIPCIÓN Descrição Description	DE [mm]	DA [mm]	H [mm]	TIPO Type	APLICACIÓN Aplicação Application	Cm ³	MOTOR Motor Engine	JGO. JUNTAS Set Gaskets
R924710P		1	GUÍA VÁLVULAS (8)	6.6	12.65	10.4	RGV	Dyna, Celica, Hi Lux, Coaster Corona, Pick Up 1974/80	2189cc.	20R 100HP Ø88.5	924800-R
R924711S		1	BANCADA	80	100	12					
R924712S		1	DISTRIBUCIÓN	45	68	12					
R922510P		1	GUÍA VÁLVULAS (8)	8	13	10.4	RGV	Town Ace 1985/90, Hi Lux Van 1989/93, Lite Ace 1992/95 Dyna 200 1995/...	2237cc.	4Y - 4Y EC 94/98/101HP Ø91	923500-R
R570011V		1	BANCADA	80	100	8	GALGRI				
R950711P		1	DISTRIBUCIÓN	60	78	10	GALGHI				
R922810P		1	GUÍA VÁLVULAS (16)				RGV	Highlander 2000/... Camry 2002/... Rav 4, Solara, Avensis Verso 2003/...	2362cc.	2AZ-FE 150/160HP Ø88.5 (DOHC)16V	922800-R MLS
R420611P		1	BANCADA	88.9	105	9.5	GARI				
R290912V		1	DISTRIBUCIÓN	38	50	8	G1ALGHD				
R924710P		1	GUÍA VÁLVULAS (8)	6.6	12.65	10.4	RGV	Dyna, Coaster, Hi lux 1980/84	2366cc.	22R/22REC 100HP Ø92	925000-R
R924711S		1	BANCADA	80	100	12					
R924712S		1	DISTRIBUCIÓN	45	68	12					
R924710P		1	GUÍA VÁLVULAS (8)	6.6	12.65	10.4	RGV	Celica, Corona, Pick Up Coaster, Hi-Lux 1982/84	2366cc.	22R/22REC 100HP Ø92	925100-R
R250211N R250211P R250211S		1	BANCADA	80	100	12	GALGHI				
R924712S		1	DISTRIBUCIÓN	45	68	12					
R924710P		1	GUÍA VÁLVULAS (8)	6.6	12.65	10.4	RGV	Celica, Corona, Pick Up	2367cc.	22R 100HP Ø92	925200-R
R924711S		1	BANCADA	80	100	12					
R924712S		1	DISTRIBUCIÓN	45	68	12					
R910610P		1	GUÍA VÁLVULAS (8)				RGV	Hi Lux, Dyna, Toyo Ace, Mark II Corona, Land Cruiser, Hi Ace Cressida 1988/...	2446cc.	2L 75/83HP Ø92 DIESEL	910600-R
R910611N		1	BANCADA	85	105	10	GAHI				
R910612V		1	DISTRIBUCIÓN	42	60	7	GALGHD				
R910613P		1	ÁRBOL DE LEVAS	32	46	6	GALGHD				
R921810V		1	GUÍA VÁLVULAS (8)				RGV	Hi Ace, Toyo Ace, Hi-lux, Crown Chasser, Cresta, Cressida Dyane, Landcruiser 1982/88	2446cc.	2L - 2LT - 2LTE 75/86HP Ø92 DIESEL	921900-R
R560111P R560111V		1	BANCADA	85	105	8	GALGRI				
P921812P		2	DISTRIBUCIÓN ÁRBOL DE LEVAS	42	60	7					
R910610P		1	GUÍA VÁLVULAS (8)				RGV	Hi Lux, Hi Ace III/IV 1988/01 Chasser, Cresta, Mark II, Crown 1989/..., Land Cruiser 1990/95	2446cc.	2L 83HP Ø92 2LT 90HP Ø92 DIESEL	926700-R MLS
R910611N		1	BANCADA	85	105	10	GAHI				
R910612N		1	DISTRIBUCIÓN	42	60	7	GALGHD				
R910613P		1	ÁRBOL DE LEVAS	32	46	6	GALGHD				
R500411P			BANCADA	90	120	12	G1ALGHI	Land Cruiser 70 TD 1987/89 Land Cruiser 250 TD 1990/93	2494cc.	VM66A 108HP Ø88 VM84A 114HP Ø88 DIESEL	500401
R500412P			DISTRIBUCIÓN	56	80	10	GAHD		2499cc.		

ABREVIATURAS | ABBREVIATIONS

SÍMBOLOS | SYMBOLS

- [DE] Ø de eje - Ø de eixo - Ø axle
- [DA] Ø de alojamiento - Ø of accommodation
- [H] altura - height

- Kit de retenes - **Kit de retentores** - Oil seals (Set)
- Jgo. retén válvulas - **Jogo haste de válvulas** - Valve seal set
- Ret. bancada - **Retentor traseiro virabrequim** - Rear crankshft seal
- Ret. distribución - **Retentor da distribuição** - Front crankshft seal
- Ret. árbol de levas - **Retentor comando de válvulas** - Camshaft seal

- Porta retén bancada - **Ret. traseiro do virab. com flange** - Rear crankshft seal
- Porta retén distribución - **Ret. distribuição com flange** - Front crankshft seal
- Sentido de giro derecho - **Sentido de rotação direita** - Right turn direction
- Sentido de giro izquierdo - **Sentido de rotação esquerda** - Direction of left turn
- Bidireccional - **Sentido de rotação bidireccional** - Directional turning direction



TOYOTA

REF.	Q	DESCRIPCIÓN Descrição Description	DE [mm]	DA [mm]	H [mm]	TIPO Type	APLICACIÓN Aplicação Application	Cm ³	MOTOR Motor Engine	JGO. JUNTAS Set Gaskets
R922310V	1	GUÍA VÁLVULAS (16)	4.9	10.6	11	RGV	Hi Lux 2001/..., Hi Lux TD D4D 2005/..., Dyna 150 TD Hi Ace TD 2001/...	2494cc.	2KD - FTV 16V 88/102HP Ø92 DIESEL	922400-R
R922311P	1	BANCADA	95	115	9.5/12					
R922312P	1	DISTRIBUCIÓN	50	68	9.5/12					
R922313P	1	AUXILIAR	65	79	7					
R922315V	1	ÁRBOL DE LEVAS	32	46	6					
R910610P	1	GUÍA VÁLVULAS (8)				RGV	Hi Lux, Hi Ace, Toyo Ace Landcruise 1988/...	2779cc.	3L 123HP Ø96 DIESEL	920100-R
R560111P R560111V	1	BANCADA	85	105	8	GALGRI				
R910612V	1	DISTRIBUCIÓN	42	60	7	GALGHD				
R910613P	1	ÁRBOL DE LEVAS	32	46	6	GALGHD				
R925310P	1	GUÍA VÁLVULAS (8)	7.85	13.75	14.25	RGV	Tractor 6F - Autoelevador	2953cc.	1Z 5FD/F DIESEL	925300-R
R925311S	1	BANCADA	95	115	8.5					
R925312S	1	DISTRIBUCIÓN	55	77	8.5					
R925710P	1	GUÍA VÁLVULAS (12) GUÍA VÁLVULAS (12)	4.30 4.30	10.05 10.10	10.25 10.05	RGV	Hi-Lux 1994/..., Solara 1995/99 Camry 1996/97, Siena 1997/...	2965cc.	1MZ-FE 190HP Ø87.5 (DOHC) 24V V6	925700-R
R925711S	1	BANCADA	92	110	9					
R925712S	1	DISTRIBUCIÓN	40	55	6					
R925713S	2	ÁRBOL DE LEVAS	38	50	10.5					
R920410P	1	GUÍA VÁLVULAS (8)				RGV	Hi-lux TD, 4 Runner TD Land Cruiser TD 1993/96	2982cc.	1KZ-T/TE 125HP Ø96 (SOHC) 8V DIESEL	922200-R
R922211S	1	BANCADA	95	115	9.5	GALGHI				
R550612P R550612V	1	DISTRIBUCIÓN	50	68	10	GALGRD				
R910613P	1	ÁRBOL DE LEVAS	32	46	6	GALGHD				
R922213S	1	AUXILIAR	58	72	7					
R922310V	1	GUÍA VÁLVULAS (16)	4.9	10.6	11	RGV	Hi Lux TD, D4D 2005/... Land Cruiser 90 TD 2000/... Land Cruiser 120 TD 2002/...	2982cc.	1KD - FTV 16V 163HP Ø96 DIESEL	922300-R
R922311P	1	BANCADA	95	115	9.5/12					
R922312P	1	DISTRIBUCIÓN	50	68	9.5/12					
R922313P	1	AUXILIAR	65	79	7					
R922315V	1	ÁRBOL DE LEVAS	32	46	6					
R922310V	1	GUÍA VÁLVULAS (16)	4.9	10.6	11	RGV	Hi-Lux TD 2005/...	2982cc.	1KD-FTV 163HP Ø96 (DOHC) 16V DIESEL	925400-R MLS
R922311S	1	BANCADA	95	115	9.5/12					
R925412S	1	DISTRIBUCIÓN	50	68	9.5/14					
R922313P	1	AUXILIAR	65	79	7					
R922315S	1	ÁRBOL DE LEVAS	32	46	6					

ABREVIATURAS | ABBREVIATIONS

SÍMBOLOS | SYMBOLS

- Ø de eje - Ø de eixo - Ø axle
- DA Ø de alojamiento - Ø of accommodation
- H altura - height

- Kit de retenes - **Kit de retentores** - Oil seals (Set)
- Jgo. retén válvulas - **Jogo haste de válvulas** - Valve seal set
- Ret. bancada - **Retentor traseiro virabrequim** - Rear crankshft seal
- Ret. distribución - **Retentor da distribuição** - Front crankshft seal
- Ret. árbol de levas - **Retentor comando de válvulas** - Camshaft seal

- Porta retén bancada - **Ret. traseiro do virab. com flange** - Rear crankshft seal
- Porta retén distribución - **Ret. distribuição com flange** - Front crankshft seal
- Sentido de giro derecho - **Sentido de rotação direita** - Right turn direction
- Sentido de giro izquierdo - **Sentido de rotação esquerda** - Direction of left turn
- Bidireccional - **Sentido de rotação bidireccional** - Directional turning direction



TOYOTA

REF.	Q	DESCRIPCIÓN Descrição Description	DE [mm]	DA [mm]	H [mm]	TIPO Type	APLICACIÓN Aplicação Application	Cm ³	MOTOR Motor Engine	JGO. JUNTAS Set Gaskets
R910610P	1	GUÍA VÁLVULAS (8)				RGV	Hi Lux LN147/152/167/172 1997/..., Hi Ace LH162/172 174/181 1998/00 Dyna 150 1998/...	2987cc.	5L Ø99.5 DIESEL	922100-R
R910611N	1	BANCADA	85	105	10	GAHI				
R910612V	1	DISTRIBUCIÓN	42	60	7	GALGHD				
R910613P	1	ÁRBOL DE LEVAS	32	46	6	GALGHD				
R240710P	1	GUÍA VÁLVULAS (8)	8	12	14	RGV	Tropper TD Campo TD 1991/...	3059cc.	4JG2 105HP Ø95.4 DIESEL	930300-R
R930311V	1	BANCADA	95	118	10					
R550612P R550612V	1	DISTRIBUCIÓN	50	68	10	GALGRD				
R925910P	1	GUÍA VÁLVULAS (8)	7.65	13.95	14.15	RGV	Dyna D, Toyo-Ace D 1984/88 Toyo-Ace TD, Dyna TD, Landcruiser TD 1984/89	3431cc.	13B 90HP Ø102 13B-T 103/123HP Ø102 DIESEL	925900-R MLS
R922311S	1	BANCADA	95	115	9.5/12					
R925912S	1	DISTRIBUCIÓN	50	72	9/14					
R926110P	1	GUÍA VÁLVULAS (8)	7.9	13.95	9.95	RGV	Dyna 200, Coaster 1988/...	3661cc.	14B/B-T 97HP Ø102 (OHV) 8V DIESEL	926100-R MLS
R922311S	1	BANCADA	95	115	9.5/12					
R925912S	1	DISTRIBUCIÓN	50	72	9/14					
R926210P	1	GUÍA VÁLVULAS (8)	6.25	11.30	9.80	RGV	Coaster TD, Dyna 200 TD 1999/...	4104cc.	15B-FT 145HP Ø108 (OHV) 16V DIESEL	926200-R MLS
R925911S	1	BANCADA	95	115	9.5/12					
R926212S	1	DISTRIBUCIÓN	50	72	12					
R926510P	1	GUÍA VÁLVULAS (12)	7.85	13.75	14.25	RGV	Tractor 1988/...	4430cc.	11Z Ø96 DIESEL	926500-R
R925311S	1	BANCADA	95	115	8.5					
R925312S	1	DISTRIBUCIÓN	55	77	8.5					
R926410P	1	GUÍA VÁLVULAS (12) GUÍA VÁLVULAS (12)	5.70 5.70	11.25 11.25	9.80 11.30	RGV	Landcruiser 1993/98	4447cc.	1FZ-FE 202HP Ø100 (DOHC) 24V	926400-R
R926411S	1	BANCADA	99	119	10					
R926412S	1	DISTRIBUCIÓN	52	70	8.5/14					

VALMET

R310800	●	KIT DE RETENES				KIT	Tractor 65ID Valmet 62ID 1970/76	2550cc.	D225-3 50HP Ø95 DIESEL	320800-R
R310810V R310810VM/1 R310810VM/2 R310810VM/3 R310810VM/4	1	GUÍA VÁLVULAS (6) CAJA PLÁSTICA (200) CAJA PLÁSTICA (200) CAJA PLÁSTICA (1000) CAJA PLÁSTICA (600)	7	10.9	9.5	RGV				
R310411P R310411V	1	BANCADA	110	130	13	GALGHI	Autoelevador, E300 Tractor 68 1983/...	2942cc.	D229-3 72HP Ø102 DIESEL	330800-R
R310412V R310412P	1	DISTRIBUCIÓN	78	100	13	GALGHD				
R310411P R310411V	1	BANCADA	110	130	13	GALGHI				
R310412V R310412P	1	DISTRIBUCIÓN	78	100	13	GALGHD				

ABREVIATURAS | ABBREVIATIONS

SÍMBOLOS | SYMBOLS

- [DE] Ø de eje - Ø de eixo - Ø axle
- [DA] Ø de alojamiento - Ø of accommodation
- [H] altura - height

- Kit de retenes - **Kit de retentores** - Oil seals (Set)
- Jgo. retén válvulas - **Jogo haste de válvulas** - Valve seal set
- Ret. bancada - **Retentor traseiro virabrequim** - Rear crankshft seal
- Ret. distribución - **Retentor da distribuição** - Front crankshft seal
- Ret. árbol de levas - **Retentor comando de válvulas** - Camshaft seal

- Porta retén bancada - **Ret. traseiro do virab. com flange** - Rear crankshft seal
- Porta retén distribución - **Ret. distribuição com flange** - Front crankshft seal
- Sentido de giro derecho - **Sentido de rotação direita** - Right turn direction
- Sentido de giro izquierdo - **Sentido de rotação esquerda** - Direction of left turn
- Bidireccional - **Sentido de rotação bidireccional** - Directional turning direction



VALMET

REF.	Q	DESCRIPCIÓN Descrição Description	DE [mm]	DA [mm]	H [mm]	TIPO Type	APLICACIÓN Aplicação Application	Cm ³	MOTOR Motor Engine	JGO. JUNTAS Set Gaskets
R310410V		GUÍA VÁLVULAS (8)	9	13.4	11	RGV	Tractor 85ID 1970/76	3400cc.	D225-4 68HP Ø95 DIESEL	440000
R310411P R310411V		BANCADA	110	130	13	GALGHI				
R310412V R310412P		DISTRIBUCIÓN	78	100	13	GALGHD				
R310410V	1	GUÍA VÁLVULAS (8)	9	13.4	11	RGV	Tractor 86-ID	4156cc.	D226-4 82HP Ø105 DIESEL	320400-R
R310411P R310411V	1	BANCADA	110	130	13	GALGHI				
R310412V R310412P	1	DISTRIBUCIÓN	78	100	13	GALGHD				
R310510V	1	GUÍA VÁLVULAS (12)	9	13.4	11	RGV	Tractor 110 ID	5100cc.	D225-6 102HP Ø95 DIESEL	440100-R
R310411P R310411V	1	BANCADA	110	130	13	GALGHI				
R310412V R310412P	1	DISTRIBUCIÓN	78	100	13	GALGHD				

VM - BORGWARD

R500411P	1	BANCADA	90	120	12	G1ALGHI	75TD 1984/92 75 TD 1989/92, 90TD 1984/97 Range Rover TD 1986/89	1995cc. 2393cc.	VM80A 95HP Ø88 VM81A / VM492HT DIESEL	500400-R
R500412P	1	DISTRIBUCIÓN	56	80	10	GAHD				
R500411P	1	BANCADA	90	120	12	G1ALGHI	Land Cruiser 70, 155/164 TD 1987/98, Scorpio, Granada TDI 1993/94, Range Rover TD Land Cruiser 250 TD 1990/93	2494cc. 2499cc.	VM66A 108HP Ø88 VM84A - VM08B/07B VM31B/VM32B DIESEL	500400-R
R500412P	1	DISTRIBUCIÓN	56	80	10	GAHD				
R520310P	1	GUÍA VÁLVULAS (8)	7	11.4	9.8	RGV	Dakota TD, Grand Voyager TD 1995/..., Cherokee, Grand Cherokee TD 1997/... 825 TD 1996/99	2499cc.	VM425TD 114/115HP VM41B 115HP Ø92 DIESEL	520301-R
R310411P R310411V	1	BANCADA	110	130	13	GALGHI				
R520312V	1	DISTRIBUCIÓN	52	68	9.5	GALGHD				
R520410P	1	GUÍA VÁLVULAS (10)	7	11.4	9.8	RGV	Jeep Cherokee Grand Cherokee Dakota, Caravan 2001/...	3100cc.	VM531TD 142HP Ø92 DIESEL	520400-R
R310411P R310411V	1	BANCADA	110	130	13	GALGHI				
R520312V	1	DISTRIBUCIÓN	52	68	9.5	GALGHD				

VOLKSWAGEN

R310810V R310810VM/1 R310810VM/2 R310810VM/3 R310810VM/4	1	GUÍA VÁLVULAS (10) CAJA PLÁSTICA (200) CAJA PLÁSTICA (200) CAJA PLÁSTICA (1000) CAJA PLÁSTICA (600)	7	10.9	9.5	RGV	Gol 1.0 1993/...	997cc.	CHT/AE Ø70.3	310700-R
R300711P	1	BANCADA	110	130	13	GALGHI				
R550412V R550412N R550412P	1	DISTRIBUCIÓN	52	68	9.5	GALGHD				
R224010V	1	GUÍA VÁLVULAS (8)	6	8.8	9.5	RGV	Fox 2003/...	999cc.	AQZ - BJE 8V 71/72HP Ø67.1	224200-MLS
PR224011T	1	PORTA BANCADA				PORTA				
R230512V R230512P	2	DISTRIBUCIÓN ÁRBOL DE LEVAS	32	42	7	G1ALGHD				

ABREVIATURAS | ABBREVIATIONS

SÍMBOLOS | SYMBOLS

Ø de eje - Ø de eixo - Ø axle
 DA Ø de alojamiento - Ø of accommodation
 H altura - height

Kit de retenes - **Kit de retentores** - Oil seals (Set)
 Jgo. retén válvulas - **Jogo haste de válvulas** - Valve seal set
 Ret. bancada - **Retentor traseiro virabrequim** - Rear crankshft seal
 Ret. distribución - **Retentor da distribuição** - Front crankshft seal
 Ret. árbol de levas - **Retentor comando de válvulas** - Camshaft seal

Porta retén bancada - **Ret. traseiro do virab. com flange** - Rear crankshft seal
 Porta retén distribución - **Ret. distribuição com flange** - Front crankshft seal
 Sentido de giro derecho - **Sentido de rotação direita** - Right turn direction
 Sentido de giro izquierdo - **Sentido de rotação esquerda** - Direction of left turn
 Bidireccional - **Sentido de rotação bidireccional** - Directional turning direction



VOLKSWAGEN

REF.		DESCRIPCIÓN Descrição Description	DE [mm]	DA [mm]	H [mm]	TIPO Type	APLICACIÓN Aplicação Application	Cm ³	MOTOR Motor Engine	JGO. JUNTAS Set Gaskets
R230510V R230510VM/1 R230510VM/2 R230510VM/3 R230510VM/4	1	GUÍA VÁLVULAS (16) CAJA PLÁSTICA (200) CAJA PLÁSTICA (200) CAJA PLÁSTICA (1000) CAJA PLÁSTICA (600)	6	8.8	9.5	RGV	Gol 1000, Saveiro 1998/...	999cc.	AT (DOHC) 16V 69HP Ø67.08	230500-R
R220411P	1	BANCADA	85	105	12	GALGRI				
PR230211V PR230211VF		PORTA BANCADA	85			PORTA				
R230512V R230512P	1	DISTRIBUCIÓN	32	42	7	G1ALGHD				
R230113P R230113V	3	ÁRBOL DE LEVAS	32	47	10	GALG-BI				
R230513V	1	ÁRBOL DE LEVAS	37	47	10	GALGHD				
R230210V	1	GUÍA VÁLVULAS (8)	7	9.8	10	RGV	Gol 1000, Saveiro Polo 1995/...	999cc.	AER/ALL 50HP Ø67.1 (SOHC) 8V	230600-R
R220411P R220411V R220411VF	1	BANCADA	85	105	12	GALGRI				
PR230211V PR230211VF		PORTA BANCADA	85			PORTA				
R230512V R230512P	1	DISTRIBUCIÓN	32	42	7	G1ALGHD				
R230113P R230113V	2	ÁRBOL DE LEVAS	32	47	10	GALG-BI				
R230210V	1	GUÍA VÁLVULAS (8)	7	9.8	10	RGV	Dakota TD, Grand Voyager TD 1995/..., Cherokee, Grand Cherokee TD 1997/... 825 TD 1996/99	999cc.	VM425TD 114/115HP VM41B 115HP Ø92	231200-R MLS
PR231211T		PORTA BANCADA				PORTA				
R230512V R230512P	1	DISTRIBUCIÓN	32	42	7	G1ALGHD				
R230512V R230512P	1	DISTRIBUCIÓN	32	42	7	G1ALGHD				
R230510V R230510VM/1 R230510VM/2 R230510VM/3 R230510VM/4	1	GUÍA VÁLVULAS (16) CAJA PLÁSTICA (200) CAJA PLÁSTICA (200) CAJA PLÁSTICA (1000) CAJA PLÁSTICA (600)	6	8.8	9.5	RGV	Gol Power 2002/...	999cc.	AT Ø67.08 (DOHC) 16V	231300-R MLS
PR231211T		PORTA BANCADA	85			PORTA				
R230512V R230512P	1	DISTRIBUCIÓN	32	42	7	G1ALGHD				
R231313V	1	ÁRBOL DE LEVAS	27	42	8	G1ALGHD				
R233110P	1	GUÍA VÁLVULAS (12)				RGV	UP 2011/...	999cc.	CHYA/CHYB 60/75HP (DOHC) Ø74,5	233100-R MLS
PR233111P		PORTA BANCADA				PORTA				
R233112P	1	DISTRIBUCIÓN	30	40	7					
R233113P	2	ÁRBOL DE LEVAS	36	46	7					
R233115P	1	BOMBA DE AGUA	24	39	8					

ABREVIATURAS | ABBREVIATIONS

SÍMBOLOS | SYMBOLS

- Ø de eje - Ø de eixo - Ø axle
- DA Ø de alojamiento - Ø of accommodation
- H altura - height

- Kit de retenes - **Kit de retentores** - Oil seals (Set)
- Jgo. retén válvulas - **Jogo haste de válvulas** - Valve seal set
- Ret. bancada - **Retentor traseiro virabrequim** - Rear crankshaft seal
- Ret. distribución - **Retentor da distribuição** - Front crankshaft seal
- Ret. árbol de levas - **Retentor comando de válvulas** - Camshaft seal

- Porta retén bancada - **Ret. traseiro do virab. com flange** - Rear crankshaft seal
- Porta retén distribución - **Ret. distribuição com flange** - Front crankshaft seal
- Sentido de giro derecho - **Sentido de rotação direita** - Right turn direction
- Sentido de giro izquierdo - **Sentido de rotação esquerda** - Direction of left turn
- Bidireccional - **Sentido de rotação bidireccional** - Directional turning direction



VOLKSWAGEN

REF.	Q	DESCRIPCIÓN Descrição Description	DE [mm]	DA [mm]	H [mm]	TIPO Type	APLICACIÓN Aplicação Application	Cm ³	MOTOR Motor Engine	JGO. JUNTAS Set Gaskets
R220410V	1	GUÍA VÁLVULAS (8)	8	10.8	10	RGV	Golf, Jetta 1985/91 Polo 1985/92, 1990/94	1043cc.	HZ/AAK/ACM/AAU 45/50HP Ø75	222000-R
R220411P R220411V R220411VF	1	BANCADA	85	105	12	GALGRI	Golf, Jetta, Polo 1985/92 - 1987/94 Golf, Vento 1991/94	1272cc. 1391cc.	UN/NU/2G/AAV 55/60/75HP Ø75 ABD 60HP Ø75	
R230113P R230113V	2	ÁRBOL DE LEVAS	32	47	10	GALG-BI				
R220311P	1	BANCADA	70	90	10	GAHI	Kombi, Escarabajo, Fusca 1969/...	1285cc.	Air Cooler 39/43HP Ø77	220300-R
R224010V	1	GUÍA VÁLVULAS (8)	6	8.8	9.5	RGV	Fox 2005/..., Polo 2003/05	1390cc.	BKR/BLM (SOHC) 8V 75/86HP Ø76,5	224000-R MLS
PR224011T		PORTA BANCADA				PORTA	Polo, Caddy 1997/01 Gol 2001/..., Lupo 2004/09	1598cc.	BAH/BLH/BJA/BPA (SOHC) 8V 100HP Ø76,5	
R230512V R230512P	1	ÁRBOL DE LEVAS	32	42	7	G1ALGHD	Fox 2005/... Fox Route, Suran 2006/... Voyage, Gol Trend			
R230512V R230512P	1	BOMBA DE ACEITE	32	42	7	G1ALGHD				
R224010V	1	GUÍA VÁLVULAS (8)	6	8.8	9.5	RGV	Gol Power	1390cc.	EA111 (SOHC) 8V 83HP Ø76,5	232600-R MLS
PR224011T		PORTA BANCADA				PORTA				
R230512V R230512P	1	ÁRBOL DE LEVAS	32	42	7	G1ALGHD				
R230512V R230512P	1	BOMBA DE ACEITE	32	42	7	G1ALGHD				
R233510V	1	GUÍA VÁLVULAS (16)				RGV	Golf TSI Generación VII	1395cc.	5G1 - BE1 150HP Ø74 (DOHC) 16V	233500-R MLS
PR233111P		PORTA BANCADA				PORTA				
R233112P	1	DISTRIBUCIÓN	30	40	7					
R233113T	2	ÁRBOL DE LEVAS	36	46	7					
R233115P	1	BOMBA DE AGUA	24	39	8					
R220400	●	KIT DE RETENES				KIT	Passat, Dasher (USA) 1975/80 Caddy, Jetta, Scirocco, Golf Gacel 1975/84	1457cc.	EH/GH/JB/FT/FV/YP 75/85/110HP Ø79.5	220400-R
R220410V	1	GUÍA VÁLVULAS (8)	8	10.8	10	RGV	Golf, Rabbit, Passat, Scirocco Jetta, Santana 1979/83, Caribe Atlantic 1977/84	1588cc.	FN/FP/FS/FT/FR/FV WP/EM/WV/WY/YN YS/YY 75/110HP Ø79.5	
R220411P R220411V R220411VF	1	BANCADA	85	105	12	GALGRI				
R230113P R230113V	3	DISTRIBUCIÓN Y ÁRBOL DE LEVAS	32	47	10	GALG-BI				
R220400	●	KIT DE RETENES				KIT	Passat, Golf, Dasher (USA) Scirocco, Rabbit, BR 1974/82	1457cc.	ZC/YJ/FL/FB/FD/FH FK 65/85HP Ø76.5	220800
R220410V	1	GUÍA VÁLVULAS (8)	8	10.8	10	RGV				
R220411P R220411V R220411VF	1	BANCADA	85	105	12	GALGRI				
R230113P R230113V	1	DISTRIBUCIÓN Y ÁRBOL DE LEVAS	32	47	10	GALG-BI				
R220100	●	KIT DE RETENES				KIT	1500 1982/...	1498cc.	Hillman 72HP Ø86	220100-R

ABREVIATURAS | ABBREVIATIONS

SÍMBOLOS | SYMBOLS

- Ø de eje - Ø de eixo - Ø axle
- DA Ø de alojamiento - Ø of accommodation
- H altura - height

- Kit de retenes - **Kit de retentores** - Oil seals (Set)
- Jgo. retén válvulas - **Jogo haste de válvulas** - Valve seal set
- Ret. bancada - **Retentor traseiro virabrequim** - Rear crankshft seal
- Ret. distribución - **Retentor da distribuição** - Front crankshft seal
- Ret. árbol de levas - **Retentor comando de válvulas** - Camshaft seal

- Porta retén bancada - **Ret. traseiro do virab. com flange** - Rear crankshft seal
- Porta retén distribución - **Ret. distribuição com flange** - Front crankshft seal
- Sentido de giro derecho - **Sentido de rotação direita** - Right turn direction
- Sentido de giro izquierdo - **Sentido de rotação esquerda** - Direction of left turn
- Bidireccional - **Sentido de rotação bidireccional** - Directional turning direction



VOLKSWAGEN

REF.	Q	DESCRIPCIÓN Descrição Description	DE [mm]	DA [mm]	H [mm]	TIPO Type	APLICACIÓN Aplicação Application	Cm ³	MOTOR Motor Engine	JGO. JUNTAS Set Gaskets
R220110P	1	GUÍA VÁLVULAS (8)	7.9	15.5	12.5	RGV	1500 1982/...	1498cc.	Hillman 72HP Ø86	220100-R
R220210P	1	GUÍA VÁLVULAS (8)	7.9	14.8	9.2	RGV				
R220111N	1	BANCADA	76.2	95.22	9.32	GARI				
R220112P R220112N R220112S	1	DISTRIBUCIÓN	44.45	63.5	9.52	GAHD				
R300700	●	KIT DE RETENES				KIT	Saveiro, Voyage Logus 1989/...	1555cc.	CHT/AE 73HP Ø77	300700-R
R310810V R310810VM/1 R310810VM/2 R310810VM/3 R310810VM/4	1	GUÍA VÁLVULAS (8) CAJA PLÁSTICA (200) CAJA PLÁSTICA (200) CAJA PLÁSTICA (1000) CAJA PLÁSTICA (600)	7	10.9	9.5	RGV	Senda, Saveiro, Caddy Golf D/TD, Passat, Kombi Santana 1981/86	1588cc.	CR/JK/JP/JR/JF/JX CS/CY 49/54/70HP Ø76.5 DIESEL	230101-R
R300711P	1	BANCADA	82	105	12	GALGHI				
R470013V R470013P	1	ÁRBOL DE LEVAS	35	50	7	GALG-BI				
R220400	●	KIT DE RETENES				KIT				
R220410V	1	GUÍA VÁLVULAS (8)	8	10.8	10	RGV	Senda, Saveiro, Caddy Golf D/TD, Passat, Kombi Santana 1981/86	1588cc.	CR/JK/JP/JR/JF/JX CS/CY 49/54/70HP Ø76.5 DIESEL	230101-R
R220411P R220411V R220411VF	1	BANCADA	85	105	12	GALGRI				
R230113P/V	3	DISTRIBUCIÓN Y ÁRBOL DE LEVAS	32	47	10	GALG-BI				
R220400	●	KIT DE RETENES				KIT				
R220410V	1	GUÍA VÁLVULAS (8)	8	10.8	10	RGV	Gacel, Senda, Voyage, Gol Santana, Passat, Apollo Logus 1984/...	1781cc.	AP 70HP Ø81	220600-R
R220411P R220411V R220411VF	1	BANCADA	85	105	12	GALGRI				
R230113P R230113V	3	DISTRIBUCIÓN Y ÁRBOL DE LEVAS	32	47	10	GALG-BI				
R220400	●	KIT DE RETENES				KIT				
R220410V	1	GUÍA VÁLVULAS (8)	8	10.8	10	RGV	Golf, Jetta, Passat, Caddy 1983/92, Scirocco 1970/92 Polo Classic 1995/... Passat 1982/93 Santana, Golf, Jetta 1983/90 Quantum 1984/85 Golf Cabriolet 1985/93 Fox 1987/93, Vento 1991/93	1781cc.	RF/1F/FN/DT/JU/RU PP/EZA/ABN/EW/EZ HM/HN/RE 70/75HP DS/DZ/PB/RF/RP/EV GX/AAM/ABS/GU 75/85/90/95/112HP Ø81	221400-R
R220411P R220411V R220411VF	1	BANCADA	85	105	12	GALGRI				
R230113P R230113V	3	DISTRIBUCIÓN Y ÁRBOL DE LEVAS	32	47	10	GALG-BI				
R230210V	1	GUÍA VÁLVULAS (8)	7	9.8	10	RGV				
PR221711V PR221711VF	1	PORTA BANCADA	85			PORTA				
R230512V R230512P	1	DISTRIBUCIÓN	32	42	7	G1ALGHD				
R240013V R240013P	3	ÁRBOL DE LEVAS	35	48	7	GALGHD				
R233310P	1	GUÍA VÁLVULAS (16)	4.7	8.4	9.8	RGV	Golf, Touran, Passat Jetta FSI 2005/..., Eos FSI Polo, Crosspolo 2006/...	1598cc.	BTS/BLF (DOHC) 16V 105/115HP Ø76,5	233300-R MLS

ABREVIATURAS | ABBREVIATIONS

SÍMBOLOS | SYMBOLS

- [DE] Ø de eje - Ø de eixo - Ø axle
- [DA] Ø de alojamiento - Ø of accommodation
- [H] altura - height

- Kit de retenes - **Kit de retenedores** - Oil seals (Set)
- Jgo. retén válvulas - **Jogo haste de válvulas** - Valve seal set
- Ret. bancada - **Retentor traseiro virabrequim** - Rear crankshft seal
- Ret. distribución - **Retentor da distribuição** - Front crankshft seal
- Ret. árbol de levas - **Retentor comando de válvulas** - Camshaft seal

- Porta retén bancada - **Ret. traseiro do virab. com flange** - Rear crankshft seal
- Porta retén distribución - **Ret. distribuição com flange** - Front crankshft seal
- Sentido de giro derecho - **Sentido de rotação direita** - Right turn direction
- Sentido de giro izquierdo - **Sentido de rotação esquerda** - Direction of left turn
- Bidireccional - **Sentido de rotação bidireccional** - Directional turning direction



VOLKSWAGEN

REF.	Q	DESCRIPCIÓN Descrição Description	DE [mm]	DA [mm]	H [mm]	TIPO Type	APLICACIÓN Aplicação Application	Cm ³	MOTOR Motor Engine	JGO. JUNTAS Set Gaskets
PR233311T	1	PORTA BANCADA				PORTA	Golf FSI, Touran FSI, Passat FSI, Jetta FSI 2005/... Eos FSI, Polo Crosspolo 2006/...	1598cc.	BTS/BLF (DOHC) 16V 105/115HP Ø76,5	233300-R MLS
R233312P	1	DISTRIBUCIÓN	35	48	10					
R230113P R230113V	2	ÁRBOL DE LEVAS	32	47	10	GALG-BI				
R233410P	1	GUÍA VÁLVULAS (16)				RGV	Suran, Suran Cross, Saveiro Novo Fox, Gol Rallye Saveiro Cross 2015/...	1598cc.	EA211 (DOHC) 16V 110HP Ø76.5 DIESEL	233400-R MLS
PR233111P	1	PORTA BANCADA				PORTA				
R233112P	1	DISTRIBUCIÓN	30	40	7					
R233113P	2	ÁRBOL DE LEVAS	36	46	7					
R233115P	1	BOMBA DE AGUA	24	39	8					
R220400	●	KIT DE RETENES				KIT	Rabbit, Dasher (USA) 1980/84 Jetta 1981/84 Scirocco 1981/83 Quantum 1982/83, Caribe Atlantic 1977/84	1714cc.	EN 77/80HP Ø79.5	220400-R
R220410V	1	GUÍA VÁLVULAS (8)	8	10.8	10	RGV				
R220411P R220411V R220411VF	1	BANCADA	85	105	12	GALGRI				
R230113P R230113V	3	DISTRIBUCIÓN Y ÁRBOL DE LEVAS	32	47	10	GALG-BI				
R221710V	1	GUÍA VÁLVULAS (20)	6	8.8	9.5	RGV	New Beetle Passat Turbo 1999/... Golf, Sharan Turbo 1997/... Bora Turbo 2000/...	1781cc.	AGU/ARZ/AJH/AVC AWU/AWC 150HP ARG/APT 125HP Ø81	221700-R
PR221711V PR221711VF		PORTA BANCADA	85			PORTA				
R220411P R220411V R220411VF	1	BANCADA	85	105	12	GALGRI				
R230113P R230113V	2	ÁRBOL DE LEVAS	32	47	10	GALG-BI				
R240013V R240013P	1	ÁRBOL DE LEVAS	35	48	7	GALGHD				
R221710V	1	GUÍA VÁLVULAS (20)	8	8.8	9.5	RGV	Passat 1996/99 - 1999/... Passat Turbo 1996/98	1781cc.	AEB/ANB 150HP AFY/ADR 115HP Ø81	221800-R
PR221711V PR221711VF		PORTA BANCADA	85			PORTA				
R220411P R220411V R220411VF	1	BANCADA	85	105	12	GALGRI				
R230113P R230113V	2	ÁRBOL DE LEVAS	32	47	10	GALG-BI				
R240013V R240013P	1	ÁRBOL DE LEVAS	35	48	7	GALGHD				
R230210V	1	GUÍA VÁLVULAS (8)	7	9.8	10	RGV	Golf 1991/99, Vento 1992/97 Polo Classic, Passat 1991/96 Jetta 1994/96	1781cc.	AAM/ABS/ADZ/ADD 75/90HP Ø81	230300-R
R220411P R220411V R220411VF	1	BANCADA	85	105	12	GALGRI				
R230113P R230113V	3	DISTRIBUCIÓN ÁRBOL DE LEVAS	32	47	10	GALG-BI				

ABREVIATURAS | ABBREVIATIONS

SÍMBOLOS | SYMBOLS

- Ø de eje - Ø de eixo - Ø axle
- DA Ø de alojamiento - Ø of accommodation
- H altura - height

- Kit de retenes - **Kit de retentores** - Oil seals (Set)
- Jgo. retén válvulas - **Jogo haste de válvulas** - Valve seal set
- Ret. bancada - **Retentor traseiro virabrequim** - Rear crankshft seal
- Ret. distribución - **Retentor da distribuição** - Front crankshft seal
- Ret. árbol de levas - **Retentor comando de válvulas** - Camshaft seal

- Porta retén bancada - **Ret. traseiro do virab. com flange** - Rear crankshft seal
- Porta retén distribución - **Ret. distribuição com flange** - Front crankshft seal
- Sentido de giro derecho - **Sentido de rotação direita** - Right turn direction
- Sentido de giro izquierdo - **Sentido de rotação esquerda** - Direction of left turn
- Bidireccional - **Sentido de rotação bidireccional** - Directional turning direction



VOLKSWAGEN

REF.		DESCRIPCIÓN Descrição Description	DE [mm]	DA [mm]	H [mm]	TIPO Type	APLICACIÓN Aplicação Application	Cm ³	MOTOR Motor Engine	JGO. JUNTAS Set Gaskets
R220100	●	KIT DE RETENES				KIT	1800 1982/...	1798cc.	Hillman 110HP Ø86	220100-R
R220110P	1	GUÍA VÁLVULAS (8)	7.9	15.5	12.5	RGV				
R220210P	1	GUÍA VÁLVULAS (8)	7.9	14.8	9.2	RGV				
R220111N	1	BANCADA	76.2	95.22	9.32	GARI				
R220112P R220112N R220112S	1	DISTRIBUCIÓN	44.45	63.5	9.52	GAHD				
R233210P	1	GUÍA VÁLVULAS (16)	4.7	8.35	9.65	RGV	Passat TSI 2007/...	1798cc.	CDA/CDAB (DOHC) 16V 152/160HP Ø82.5	233200-R MLS
PR233211P	1	PORTA BANCADA				PORTA				
R233212P	1	DISTRIBUCIÓN	30	52	7					
R230210V	1	GUÍA VÁLVULAS (8)	7	9.8	10	RGV	Golf, Jetta, Combi Panel 1992/99 (Motores Fuel Injection con sello para válvula de 7 mm)	1800cc.	L4 F.I. 90HP Ø91	231600-R
R220411P R220411V R220411VF	1	BANCADA	85	105	12	GALGRI				
R230113P R230113V	3	DISTRIBUCIÓN ÁRBOL DE LEVAS	32	47	10	GALG-BI				
R230210V	1	GUÍA VÁLVULAS (8)	7	9.8	10	RGV	Bora, Golf SDI/TDI 1997/...	1896cc.	ALH/AHF/AGR/AGP 68/90/110HP Ø79.5 DIESEL	223401-R
R240013V R240013P	1	DISTRIBUCIÓN	35	48	7	GALGHD				
R230113P R230113V	1	ÁRBOL DE LEVAS	32	47	10	GALG-BI				
R230210V	1	GUÍA VÁLVULAS (8)	7	9.8	10	RGV	Passat TDI 1999/... Sharan TDI 2000/... Transporter TDI 2003/...	1896cc.	ATJ/AUY 115HP AXB 105HP AXC 85HP Ø79.5 DIESEL	223501-R
PR230211V PR230211VF		PORTA BANCADA	85			PORTA				
R240013V R240013P	1	DISTRIBUCIÓN	35	48	7	GALGHD				
R230113P R230113V	1	ÁRBOL DE LEVAS	32	47	10	GALG-BI				
R230200	●	KIT DE RETENES				KIT	Passat TD 1994/96, Golf D/TD Vento D/TD 1995/98, Polo D Caddy 1995/...	1896cc.	1Y - AAZ - AEY 64/75HP Ø79.5 DIESEL	230201-R
R220410V	1	GUÍA VÁLVULAS (8)	8	10.8	10	RGV				
R230210V	1	GUÍA VÁLVULAS (8)	7	9.8	10	RGV				
PR230211V PR230211VF		PORTA BANCADA	85			PORTA				
R220411P R220411V R220411VF	1	BANCADA	85	105	12	GALGRI				
R230113P R230113V	3	DISTRIBUCIÓN Y ÁRBOL DE LEVAS	32	47	10	GALG-BI				
R220400	●	KIT DE RETENES				KIT	Golf SDI/TDI 1993/95-1999/... Vento SDI/TDI 1993/95 Sharan TDI 1995/96 Passat TDI 1993/95-1995/... Polo TDI/SDI 1995/96	1896cc.	AHU/AVG/AEY/1Z AFN/AHH 64/90/110HP Ø79.5 DIESEL	230901-R
R220410V	1	GUÍA VÁLVULAS (8)	8	10.8	10	RGV				

ABREVIATURAS | ABBREVIATIONS

SÍMBOLOS | SYMBOLS

- [DE] Ø de eje - Ø de eixo - Ø axle
- [DA] Ø de alojamiento - Ø of accommodation
- [H] altura - height

- Kit de retenes - **Kit de retentores** - Oil seals (Set)
- Jgo. retén válvulas - **Jogo haste de válvulas** - Valve seal set
- Ret. bancada - **Retentor traseiro virabrequim** - Rear crankshft seal
- Ret. distribución - **Retentor da distribuição** - Front crankshft seal
- Ret. árbol de levas - **Retentor comando de válvulas** - Camshaft seal

- Porta retén bancada - **Ret. traseiro do virab. com flange** - Rear crankshft seal
- Porta retén distribución - **Ret. distribuição com flange** - Front crankshft seal
- Sentido de giro derecho - **Sentido de rotação direita** - Right turn direction
- Sentido de giro izquierdo - **Sentido de rotação esquerda** - Direction of left turn
- Bidireccional - **Sentido de rotação bidireccional** - Directional turning direction



VOLKSWAGEN

REF.	Q	DESCRIPCIÓN Descrição Description	DE [mm]	DA [mm]	H [mm]	TIPO Type	APLICACIÓN Aplicação Application	Cm ³	MOTOR Motor Engine	JGO. JUNTAS Set Gaskets
R220411P R220411V R220411VF	1	BANCADA	85	105	12	GALGRI	Golf SDI/TDI 1993/95-1999/... Vento SDI/TDI 1993/95 Sharan TDI 1995/96 Passat TDI 1993/95-1995/... Polo TDI/SDI 1995/96 Caddy SDI 1995/...	1896cc.	AHU/AVG/AEY/1Z AFN/AHH 64/90/110HP Ø79.5 DIESEL	230901-R
PR230211V PR230211VF		PORTA BANCADA	85			PORTA				
R230113P R230113V	3	DISTRIBUCIÓN Y ÁRBOL DE LEVAS	32	47	10	GALG-BI				
R230510V R230510VM/1 R230510VM/2 R230510VM/3 R230510VM/3	1	GUÍA VÁLVULAS (16) CAJA PLÁSTICA (200) CAJA PLÁSTICA (200) CAJA PLÁSTICA (1000) CAJA PLÁSTICA (600)	6	8.8	9.5	RGV	Pick Up Amarok TDI 2010/... Inyección directa Common Rail	1968cc.	CDBA - CDCA 90/120HP Ø81 DIESEL	232401-R
PR232411T		PORTA BANCADA				PORTA				
R240013V R240013P	1	BOMBA DE ACEITE	35	48	7	GALGHD				
R230113P R230113V	1	ÁRBOL DE LEVAS	32	47	10	GALG-BI				
R230210V	1	GUÍA VÁLVULAS (8)	8	10.8	10	RGV	Golf, Passat 1992/96, Polo 1999/..., Golf Cabrio 1999/02 - Desde Motor 031252	1984cc.	ATU/AWF/AWG/ABA AKR 115HP Ø82.5	221000-R
R220411P R220411V R220411VF	1	BANCADA	85	105	12	GALGRI				
R230113P R230113V	3	DISTRIBUCIÓN Y ÁRBOL DE LEVAS	32	47	10	GALG-BI				
R220400	●	KIT DE RETENES				KIT	Carat, Quantum, Pointer, Gol Golf, Santana 1989/...	1984cc.	Audi 827 107/115HP Ø82.5	230000-R
R220410V	1	GUÍA VÁLVULAS (8)	8	10.8	10	RGV				
R220411P R220411V R220411VF	1	BANCADA	85	105	12	GALGRI				
R230113P R230113V	3	DISTRIBUCIÓN Y ÁRBOL DE LEVAS	32	47	10	GALG-BI				
R230210V	1	GUÍA VÁLVULAS (8)	7	9.8	10	RGV	Golf, New Beetle 2002/... Transporter Minibus 2003/... Touran, Caddy 2006/... Bora 2005/... Polo BR 2002/...	1984cc.	BEH/BER/AZG/AXA AEG 115HP BSX 109HP Ø82.5	231100-R MLS
PR231111V		PORTA BANCADA				PORTA				
R220412P R220412V	1	DISTRIBUCIÓN	32	47	10	GALGHD		1985cc.	BBX 116HP Ø82.5	
R240013V R240013P	1	ÁRBOL DE LEVAS	35	48	7	GALGHD				
R230210V	1	GUÍA VÁLVULAS (8)	7	9.8	10	RGV	Santana 1998/...	1984cc.	AP 8V 107/115HP Ø82.5	233000-R
R220411P R220411V R220411VF	1	BANCADA	85	105	12	GALGRI				
R230113P R230113V	3	DISTRIBUCIÓN ÁRBOL DE LEVAS	32	47	10	GALG-BI				
R233210P	1	GUÍA VÁLVULAS (16)	4.7	8.35	9.65	RGV	Golf FSI, Tiguan FSI, Eos FSI Passat FSI 2007/...	1984cc.	CBFA/CCTA/CCZA CCTB/CAWB	233200-R MLS

ABREVIATURAS | ABBREVIATIONS

SÍMBOLOS | SYMBOLS

- Ø de eje - Ø de eixo - Ø axle
- DA Ø de alojamiento - Ø of accommodation
- H altura - height

- Kit de retenes - **Kit de retentores** - Oil seals (Set)
- Jgo. retén válvulas - **Jogo haste de válvulas** - Valve seal set
- Ret. bancada - **Retentor traseiro virabrequim** - Rear crankshft seal
- Ret. distribución - **Retentor da distribuição** - Front crankshft seal
- Ret. árbol de levas - **Retentor comando de válvulas** - Camshaft seal

- Porta retén bancada - **Ret. traseiro do virab. com flange** - Rear crankshft seal
- Porta retén distribución - **Ret. distribuição com flange** - Front crankshft seal
- Sentido de giro derecho - **Sentido de rotação direita** - Right turn direction
- Sentido de giro izquierdo - **Sentido de rotação esquerda** - Direction of left turn
- Bidireccional - **Sentido de rotação bidireccional** - Directional turning direction



VOLKSWAGEN

REF.		DESCRIPCIÓN Descrição Description	DE [mm]	DA [mm]	H [mm]	TIPO Type	APLICACIÓN Aplicação Application	Cm ³	MOTOR Motor Engine	JGO. JUNTAS Set Gaskets
PR233211P		PORTA BANCADA				PORTA	Golf FSI, Tiguan FSI, Eos FSI Passat FSI 2007/...	1984cc.	CBFA/CCTA/CCZA CCTB/CAWB 16V 170/200HP Ø82.5	233200-R MLS
R233212P	1	DISTRIBUCIÓN	45	60	8		Scirocco FSI 2008/...			
R260610P	1	GUÍA VÁLVULAS (16)	7	9.8	10	RGV	Golf, Passat 1992/96 Hasta Motor 031251	1985cc.	ABF 16V 150HP Ø82.5	221900-R
R220411P R220411V R220411VF	1	BANCADA	85	105	12	GALGRI				
R230113P R230113V	3	ÁRBOL DE LEVAS	32	47	10	GALG-BI				
R260610P	1	GUÍA VÁLVULAS (16)	7	9.8	10	RGV	Golf, Passat, Passat Variant 1992/97	1985cc.	ABF 16V 150HP Ø82.5	222100-R
R220411P R220411V R220411VF	1	BANCADA	85	105	12	GALGRI				
R230113P R230113V	3	ÁRBOL DE LEVAS	32	47	10	GALG-BI				
R221110V	1	GUÍA VÁLVULAS (10)	8	10.8	10	RGV	Passat, Santana 1983/88 Passat, Quantum 1985/88	1994cc. 2226cc.	JS/HP 115HP Ø81 KV/HY 115/120/136HP Ø81	222200-R
R220411P R220411V R220411VF	1	BANCADA	85	105	12	GALGRI				
R240013V R240013P	1	DISTRIBUCIÓN	35	48	7	GALGHD				
R230113P R230113V	2	ÁRBOL DE LEVAS	32	47	10	GALG-BI				
R922510P	1	GUÍA VÁLVULAS (8)	8	13	10.4	RGV	Taro 1989/94	2237cc.	4Y 94HP Ø91	923500-R
R570011V	1	BANCADA	80	100	8	GALGRI				
R950711P	1	DISTRIBUCIÓN	60	78	10	GALGHI				
R221110V	1	GUÍA VÁLVULAS (10)	8	10.8	10	RGV	Transporter T4 1992/99 Transporter Syncro 1992/98 Eurovan, Caravelle 1997/...	2370cc.	AAB - AJA 75/78HP Ø79.5 DIESEL	221101-R
R220411P R220411V R220411VF	1	BANCADA	85	105	12	GALGRI				
R240013V R240013P	1	ÁRBOL DE LEVAS	35	48	7	GALGHD				
R230113P R230113V	2	ÁRBOL DE LEVAS	32	47	10	GALG-BI				
R221110V	1	GUÍA VÁLVULAS (10)	8	10.8	10	RGV	Transporter T4 1998/... Transporter Syncro TDI 1998/... Transporter T4 TDI 1995/99 LT SDI 1996/...	2459cc.	AJT/AGX/ACV 75/88/102HP Ø81 DIESEL	221501-R
R220411P R220411V R220411VF	1	BANCADA	85	105	12	GALGRI				
R230113P R230113V	2	ÁRBOL DE LEVAS	32	47	10	GALG-BI				
R240013V R240013P	1	ÁRBOL DE LEVAS	35	48	7	GALGHD				
R221110P	1	GUÍA VÁLVULAS (10)	8	10.8	10	RGV	Eurovan 2001/04	2461cc.	AET/APL/AVT/L5 115HP Ø81	231500-R

ABREVIATURAS | ABBREVIATIONS

SÍMBOLOS | SYMBOLS

- [DE] Ø de eje - Ø de eixo - Ø axle
- [DA] Ø de alojamiento - Ø of accommodation
- [H] altura - height

- Kit de retenes - **Kit de retentores** - Oil seals (Set)
- Jgo. retén válvulas - **Jogo haste de válvulas** - Valve seal set
- Ret. bancada - **Retentor traseiro virabrequim** - Rear crankshft seal
- Ret. distribución - **Retentor da distribuição** - Front crankshft seal
- Ret. árbol de levas - **Retentor comando de válvulas** - Camshaft seal

- Porta retén bancada - **Ret. traseiro do virab. com flange** - Rear crankshft seal
- Porta retén distribución - **Ret. distribuição com flange** - Front crankshft seal
- Sentido de giro derecho - **Sentido de rotação direita** - Right turn direction
- Sentido de giro izquierdo - **Sentido de rotação esquerda** - Direction of left turn
- Bidireccional - **Sentido de rotação bidireccional** - Directional turning direction



VOLKSWAGEN

REF.	Q	DESCRIPCIÓN Descrição Description	DE [mm]	DA [mm]	H [mm]	TIPO Type	APLICACIÓN Aplicação Application	Cm ³	MOTOR Motor Engine	JGO. JUNTAS Set Gaskets
R220411P R220411V R220411VF	1	BANCADA	85	105	12	GALGRI	Eurovan 2001/04	2461cc.	AET/APL/AVT/L5 115HP Ø81	231500-R
R240013V R240013P	1	ÁRBOL DE LEVAS	35	48	7	GALGHD				
R230113P R230113V	2	ÁRBOL DE LEVAS	32	47	10	GALG-BI				
R231410V	1	GUÍA VÁLVULAS (20)	6	8.8	9.5	RGV	Bora, Vento 2005/09	2480cc.	L5 BGP/BGQ 148/168HP Ø82,5	231400-R MLS
R220411P R220411V R220411VF	1	BANCADA	85	105	12	GALGRI				
PR231411V		PORTA BANCADA				PORTA				
R230710V	1	GUÍA VÁLVULAS (12)	42	56	7	RGV	Passat VR6 1991/96, Golf VR6 Vento VR6 1992/97 Jetta 1993/... Passat VR6 1994/96, Golf VR6 1994/97	2792cc.	AAA 174HP Ø81	230700-R
R220411P R220411V R220411VF	1	BANCADA	85	105	12	GALGRI				
R240013V R240013P	1	DISTRIBUCIÓN	35	48	7	GALGHD				
R330510V	1	GUÍA VÁLVULAS (12)	8	10.8	10	RGV	LT TDI 1997/... Electronico 2002/06	2796cc.	AGK-ATA 125/132HP Ø93 BCQ 158HP Ø93 DIESEL	330500-R
R330511V	1	BANCADA	91	111	10	G1ALGRI				
R250811P R250811V R250811N	1	DISTRIBUCIÓN	64	80	8	G1ALGHD				
R330510V	1	GUÍA VÁLVULAS (12)	8	10.8	10	RGV	LT TDI Electronico 2002/06	2796cc	BCQ 158HP Ø93 DIESEL	331100-R
R330511V	1	BANCADA	91	111	10	G1ALGRI				
R250811P R250811V R250811N	1	DISTRIBUCIÓN	64	80	8	G1ALGHD				
R310410V	1	GUÍA VÁLVULAS (8)	9	13.4	11	RGV	7100/8120/8140/8150/13150	4300cc.	4.10 X10 90HP 4.10T 133HP 4.10TCA 167HP Ø103 DIESEL	330400-R
R330411V	1	BANCADA	130	160	12	G1ALGRI				
R310412V R310412P	1	DISTRIBUCIÓN	78	100	13	GALGHD				
R310410V	1	GUÍA VÁLVULAS (8)	9	13.4	11	RGV	Constellation 13.180E/15.180E	4800cc.	4.12TCE Common Rail 150/180HP Ø105 DIESEL	331200-R MLS
R330411V	1	BANCADA	130	160	12	G1ALGRI				
R310412V R310412P	1	DISTRIBUCIÓN	78	100	13	GALGHD				
R330710V	1	GUÍA VÁLVULAS (12)	9	13.4	11	RGV	13180/15180/16210	6450cc.	6.10 X10 139HP 6.10T 201HP 6.10TCA 250HP Ø103 DIESEL	330700-R
R330411V	1	BANCADA	130	160	12	G1ALGRI				
R310412V R310412P	1	DISTRIBUCIÓN	78	100	13	GALGHD				
R330710V	1	GUÍA VÁLVULAS (12)	9	13.4	11	RGV	26.260E/31.260E/17.260EOT 17.210EOD	7118cc.	6.12TCE Common Rail DIESEL	331300-R MLS

ABREVIATURAS | ABBREVIATIONS

SÍMBOLOS | SYMBOLS

Ø de eje - Ø de eixo - Ø axle
DA Ø de alojamiento - Ø of accommodation
H altura - height

Kit de retenes - Kit de retentores - Oil seals (Set)
Jgo. retén válvulas - Jogo haste de válvulas - Valve seal set
Ret. bancada - Retentor traseiro virabrequim - Rear crankshft seal
Ret. distribución - Retentor da distribuição - Front crankshft seal
Ret. árbol de levas - Retentor comando de válvulas - Camshaft seal

Porta retén bancada - Ret. traseiro do virab. com flange - Rear crankshft seal
Porta retén distribución - Ret. distribuição com flange - Front crankshft seal
Sentido de giro derecho - Sentido de rotação direita - Right turn direction
Sentido de giro izquierdo - Sentido de rotação esquerda - Direction of left turn
Bidireccional - Sentido de rotação bidireccional - Directional turning direction



VOLKSWAGEN

REF.	Q	DESCRIPCIÓN Descrição Description	DE [mm]	DA [mm]	H [mm]	TIPO Type	APLICACIÓN Aplicação Application	Cm ³	MOTOR Motor Engine	JGO. JUNTAS Set Gaskets
R330411V	1	BANCADA	130	160	12	G1ALGRI	26.260E/31.260E 17.260EOT/17.210EOD	7118cc.	6.12 TCE 210/260/310HP Common Rail Ø105	331300-R MLS
R310412V R310412P	1	DISTRIBUCIÓN	78	100	13	GALGHD				
R870210V R870210S	1	GUÍA VÁLVULAS (12)	8.9	15.9	10	RGV	17220/17300/17310/18310 19320/26320/17250E 19320E/24250E Bus 17260EOT/18320EOT 2003/...	8270cc.	ISCe6 24V 315HP Ø114	870600-R
R870011VF R870011V	1	BANCADA	130	150	12/13	GALGRI				
R870212V	1	DISTRIBUCIÓN	75	93	9/10	G1ALGRD				

VOLVO

R320910V	1	GUÍA VÁLVULAS (16)	6	10.8	15.9	RGV	C30, S40, V50 2005/...	1596cc.	B4164S3 (DOHC) 16V 101HP Ø79	321600-R
PR320911T		PORTA BANCADA	80	128	19.4	PORTA				
R320912V	1	DISTRIBUCIÓN	33	47	5	GALGHD				
R320913V	2	ÁRBOL DE LEVAS	38	52	6	GALGHD				
R570110V	1	GUÍA VÁLVULAS (16)	7	9.8	10	RGV	S40/V40 B4184S 1995/...	1731cc.	B4184S 115HP Ø83	570600-R
R570611V	1	BANCADA	98	110	7	GALGRI				
R570612V	1	DISTRIBUCIÓN	35	47	5.5	GALGHD				
R570613P R570613V	2	ÁRBOL DE LEVAS	45	57	6.5	GALGHD				
R570614P	2	ÁRBOL DE LEVAS	30	47	6	GAHI				
R560600		KIT DE RETENES				KIT	440TD, 460TD 1994/97 V40TD, S40TD 1996/99	1870cc.	D19T - D4192T 90HP Ø80	580901-R
R560110P R560110V	1	GUÍA VÁLVULAS (8)	8	10.8	10	RGV				
R560111P R560111V	1	BANCADA	85	105	8	GALGRI				
R550612P R550612V	1	DISTRIBUCIÓN	50	68	10	GALGRD				
R560113V R560113P	1	ÁRBOL DE LEVAS	25	42	7	GALGHD				
R560114P R560114V	1	AUXILIAR	22	45	7	GALGHI				
R570110V	1	GUÍA VÁLVULAS (16)	7	9.8	10	RGV				
R570611V	1	BANCADA	98	110	7	GALGRI				
R570612V	1	DISTRIBUCIÓN	35	47	5.5	GALGHD				
R570613P R570613V	2	ÁRBOL DE LEVAS	45	57	6.5	GALGHD				
R570614P	2	ÁRBOL DE LEVAS	30	47	6	GAHI				
R324711V	1	BANCADA	98	110	8.5		S40, V50, C70, C30, S80 V70 2004/08 - 2007/...	2551cc.	B524T3 - B524T6 B524T7 - B524T8 200/220/230HP Ø83	324700-R MLS
R324712V	1	DISTRIBUCIÓN	35	47	6					

ABREVIATURAS | ABBREVIATIONS

SÍMBOLOS | SYMBOLS

- [DE] Ø de eje - Ø de eixo - Ø axle
- [DA] Ø de alojamiento - Ø of accommodation
- [H] altura - height

- Kit de retenes - **Kit de retentores** - Oil seals (Set)
- Jgo. retén válvulas - **Jogo haste de válvulas** - Valve seal set
- Ret. bancada - **Retentor traseiro virabrequim** - Rear crankshft seal
- Ret. distribución - **Retentor da distribuição** - Front crankshft seal
- Ret. árbol de levas - **Retentor comando de válvulas** - Camshaft seal

- Porta retén bancada - **Ret. traseiro do virab. com flange** - Rear crankshft seal
- Porta retén distribución - **Ret. distribuição com flange** - Front crankshft seal
- Sentido de giro derecho - **Sentido de rotação direita** - Right turn direction
- Sentido de giro izquierdo - **Sentido de rotação esquerda** - Direction of left turn
- Bidireccional - **Sentido de rotação bidireccional** - Directional turning direction



VOLVO

REF.		DESCRIPCIÓN Descrição Description	DE [mm]	DA [mm]	H [mm]	TIPO Type	APLICACIÓN Aplicação Application	Cm ³	MOTOR Motor Engine	JGO. JUNTAS Set Gaskets
R324713V	1	ÁRBOL DE LEVAS	51	65	7		S40, V50, C70, C30, S80 V70 2004/08 - 2007/...	2551cc.	B524T3 - B524T6 B524T7 - B524T8 200/220/230HP Ø83	324700-R MLS
R330710V	1	GUÍA VÁLVULAS (12)	9	13.4	11	RGV	VM210/260/310	7118cc.	6.12 TCE 210/260/310HP Common Rail Ø105 DIESEL	331300-R MLS
R330411V	1	BANCADA	130	160	12	G1ALGRI				
R310412V R310412P	1	DISTRIBUCIÓN	78	100	13	GALGHD				
R340312V	1	ÁRBOL DE LEVAS	30	50	7.5	GALGRD	B58, B10M 1987/...	9600cc.	THD 101 KC 273/310HP Ø120.6 DIESEL	880000-R
R340312V	1	ÁRBOL DE LEVAS	30	50	7.5	GALGRD	B58 1980/85	9600cc.	THD 100D 230/260HP Ø120.6 DIESEL	880100-R
R340312V	1	ÁRBOL DE LEVAS	30	50	7.5	GALGRD	N10 1980/85	9600cc.	TD 100A 230/260HP Ø120.6 DIESEL	880200-R
R340312V	1	ÁRBOL DE LEVAS	30	50	7.5	GALGRD	N10 1985/89	9600cc.	TD 100G/101G/101F 273/300HP Ø120.6 DIESEL	880300-R
R340312V	1	ÁRBOL DE LEVAS	30	50	7.5	GALGRD	NL10 1989/97	9600cc.	TD 102F - 102FS 234/317HP Ø120.6 DIESEL	880600-R
R340312V	1	ÁRBOL DE LEVAS	30	50	7.5	GALGRD	N12 1980/89	11950cc.	TD 121G/120GA 295/360HP - 121F 328/385HP Ø130.2 DIESEL	880400-R
R340312V	1	ÁRBOL DE LEVAS	30	50	7.5	GALGRD	NL12 1997/...	11950cc.	EDC Ø120.6 DIESEL	880700-R
R340312V	1	ÁRBOL DE LEVAS	30	50	7.5	GALGRD	NL12 1989/96	11950cc.	TD 122FS 396HP Ø130.2 DIESEL	880800-R

YUE JIN

R930110P	1	GUÍA VÁLVULAS (8)	9	14	17	RGV	1041, NJ 41029 1996/...	3268cc.	4BC2 - 4BD1 87/88HP Ø102 DIESEL	930100-R
R930111S	1	BANCADA	100	135/140	15	GALGHI				
R930112S	1	DISTRIBUCIÓN	60	82	12					

ABREVIATURAS | ABBREVIATIONS

- Ø de eje - Ø de eixo - Ø axle
- Ø de alojamiento - Ø of accommodation
- altura - height

SIMBOLOS | SYMBOLS

- Kit de retenes - **Kit de retentores** - Oil seals (Set)
- Jgo. retén válvulas - **Jogo haste de válvulas** - Valve seal set
- Ret. bancada - **Retentor traseiro virabrequim** - Rear crankshaft seal
- Ret. distribución - **Retentor da distribuição** - Front crankshaft seal
- Ret. árbol de levas - **Retentor comando de válvulas** - Camshaft seal

- Porta retén bancada - **Ret. traseiro do virab. com flange** - Rear crankshaft seal
- Porta retén distribución - **Ret. distribuição com flange** - Front crankshaft seal
- Sentido de giro derecho - **Sentido de rotação direita** - Right turn direction
- Sentido de giro izquierdo - **Sentido de rotação esquerda** - Direction of left turn
- Bidireccional - **Sentido de rotação bidireccional** - Directional turning direction



taranto

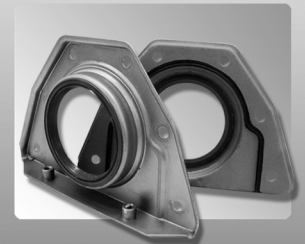

Retenes Taranto. Un sello de garantía

El permanente desafío que presenta la evolución de los motores de combustión actuales para asegurar el sellado de sus componentes requiere del desarrollo y aplicación de tecnología moderna y eficiente en la fabricación de los retenes. La constante actividad de nuestro Departamento de Ingeniería, aplicada al desarrollo e investigación de nuevos materiales y componentes para lograr la mejor performance de nuestros productos, acompañada de la realización de ensayos de vida y exigentes pruebas específicas que garantizan el perfecto desempeño en los distintos medios funcionales y la utilización de modernas técnicas de diseño aplicada a la construcción de nuevos labios y perfiles hidrodinámicos, permite ofrecer al mercado productos que superan las necesidades de estanqueidad del motor.

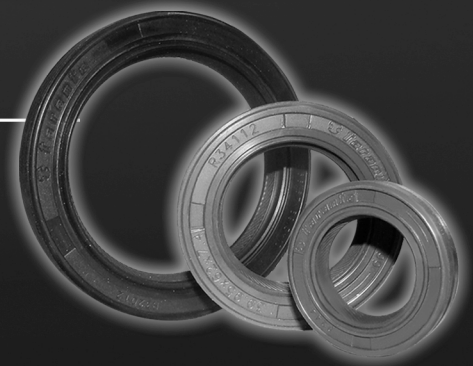

1 - NUEVOS PERFILES

Facilita el montaje y asegura el agarre.

2 - POSICION PREFERENCIAL DEL LABIO

Permite trabajar el labio en posiciones no utilizadas del eje.

3 - MODERNOS DISEÑOS

Permite trabajar el labio en una parte del eje no utilizable hasta el momento.

1



2



KIT DE RETENES - KIT DE RETENTORES - OIL SEALS SET

REF.		COMPOSICIÓN Composição Composition	Q	DE [mm]	DA [mm]	H [mm]	REF.		COMPOSICIÓN Composição Composition	Q	DE [mm]	DA [mm]	H [mm]
R150000		R150010P	4	8	10.8	10	R250400		R250410V	8	8	10.8	10
		R150011N	1	48	65	10			R250111N	1	64	80	8
		R150012N	1	30	42.04	8			R250412P	1	40	56	7
R150200		R150010P	4	8	10.8	10		R250413P	2	30	52	7	
		R150211N	1	55.95	69.2	10	R250700		R250410V	8	8	10.8	10
		R150012N	1	30	42.04	8			R550411P	1	70	90	10
	R200810P	8	8	13.8	12.8			R250412P	1	40	56	7	
R200800		R200811P	1	75.9	95	11.3		R250413P	3	30	52	7	
		R450412P	2	45	60	10.2	R250800		R250810P	8	7	9.7	10.2
		R300010P	12	7.9	15.5	12.5			R250811P	1	64	80	8
	R210011N	1	118	143	13			R250112P	1	42	56	7	
R210000		R210012N	1	49.2	65.09	12.7	R260000		R250410V	8	8	10.8	10
		R300010P	12	7.9	15.5	12.5			R260011P	1	70	85	8
		R210011N	1	118	143	13			R250412P	1	40	56	7
R210000N		R210012N	1	49.2	65.09	12.7		R250413P	2	30	52	7	
		R220110P	8	7.9	15.5	12.5	R260200		R250410V	8	8	10.8	10
		R220111N	1	76.2	95.22	9.32			R250111V	1	64	80	8
	R220112S	1	44.45	63.5	9.5			R250412P	1	40	56	7	
R220200		R220210P	8	7.9	14.8	9.2		R250413P	2	30	52	7	
		R220111N	1	76.2	95.22	9.32	R260400		R250410V	8	8	10.8	10
		R220112P	1	44.45	63.5	9.5			R260111P	1	74	90	10
	R220410V	8	8	10.8	10			R260112P	1	30	43	8	
R220400		R220411V	1	85	105	12		R260313P	2	30	52	7	
		R230113P	3	32	47	10	R260600		R260610V	16	7	9.8	10
		R230210V	8	7	9.8	10			R260111P	1	74	90	10
	R220411V	1	85	105	12			R260112P	1	30	43	8	
R230200		R230113P	3	32	47	10		R260113P	2	30	42	7	
		R240210V	8	7	11.1	10	R280600		R230510V	16	6	8.8	9.5
		R240211P	1	90	104	11			R240411V	1	85	105	12
	R240012P	1	31	50	8			R240013P	2	35	48	7	
R240200		R240013P	1	35	48	7		R240415V	1	26	42	8	
		R240010V	8	8	12/15.2	9.5	R280700		R280610V	16	6	8.8	9.5
		R240311V	1	85.9	104	11			R240211P	1	90	104	11
	R240012P	1	31	50	8			R240012P	1	31	50	8	
R240300		R240013P	1	35	48	7		R240013P	2	35	48	7	
		R240210V	8	7	11.1	10	R270100		R270110P	8	8	12/15.2	9.5
		R240411V	1	80	98	10			R270111V	1	90	115	13
	R240013P	1	35	48	7			R270112V	1	70	90	10	
R240400		R240415V	1	26	42	8		R270113P	1	50	70	10	
		R250110P	8	7	11.8	10.2		R270115V	1	55	70	10	
		R250111N	1	64	80	8							
R250100		R250112P	1	42	56	7							

ABREVIATURAS | ABBREVIATIONS

SÍMBOLOS | SYMBOLS

- Ø de eje - Ø de eixo - Ø axle
- Ø de alojamiento - Ø of accommodation
- altura - height

- Kit de retenes - **Kit de retentores** - Oil seals (Set)
- Jgo. retén válvulas - **Jogo haste de válvulas** - Valve seal set
- Ret. bancada - **Retentor traseiro virabrequim** - Rear crankshft seal
- Ret. distribución - **Retentor da distribuição** - Front crankshft seal
- Ret. árbol de levas - **Retentor comando de válvulas** - Camshaft seal

- Porta retén bancada - **Ret. traseiro do virab. com flange** - Rear crankshft seal
- Porta retén distribución - **Ret. distribuição com flange** - Front crankshft seal
- Sentido de giro derecho - **Sentido de rotação direita** - Right turn direction
- Sentido de giro izquierdo - **Sentido de rotação esquerda** - Direction of left turn
- Bidireccional - **Sentido de rotação bidireccional** - Directional turning direction



KIT DE RETENES - KIT DE RETENTORES - OIL SEALS SET

REF.		COMPOSICIÓN Composição Composition	Q	DE [mm]	DA [mm]	H [mm]	REF.		COMPOSICIÓN Composição Composition	Q	DE [mm]	DA [mm]	H [mm]
R300000		R300010P	12	7.9	15.5	12.5	R400200		400158	1	-	JUEGO	-
		R300011P	1	85.7	102.62	9.73			R400210P	12	9.1	12.3	15.1
		R300012P	1	44.45	60.3	11.11			R400012P	1	60.32	79.36	11
R300300		R300310P	8	7.9	15.5	12.5	R400200-1		R400215N	1	22.22	35.7	9.52
		R300311P	1	92	108	9.8			R400210P	12	9.1	12.3	15.1
		R300312P	3	43.41	56.02	9.3			R400211V	1	133.35	158.75	11/13
R300400		R300310P	8	7.9	15.5	12.5	R450000		R400012P	1	60.32	79.36	11
		R300411N	1	91.5	106.5	5.5			R400215N	1	22.22	35.7	9.52
		R300312P	3	43.41	56.02	9.3			450035	1	-	JUEGO	-
R300700		R310810V	8	7	10.9	9.5	R450400-2		R450010P	8	8	10.8	10
		R300711P	1	82	105	12			R450012P	1	42	60	10
		R470013V	1	35	50	7			450758	1	-	JUEGO	-
R300900		R300010P	12	7.9	15.5	12.5	R460200		R460210V	8	8	10.8	10
		R300012P	1	44.45	60.3	11.11			R460211V	1	90	110	7
		R300911N	1	85.7	100	5.5			R460212V	1	42	62	7
R310800		R310810V	8	7	10.9	9.5	R460300		R460213V	1	36	50	8
		R300611V	1	79	95.25	11.11			R460210V	8	8	10.8	10
		R310812P	1	36.51	52.48	8			R460211V	1	90	110	7
R320000		R320010V	8	8	12	12	R460700		R460212V	1	42	62	7
		R300611V	1	79	95.25	11.11			R460213V	1	36	50	7
		R320012P	1	66.67	89.3	10			R460710V	8	7	9.8	10
		R320013P	1	28	38	7			R560111V	1	85	105	8
R320300		R320310V	16	6	11.75	20.7	R460800		R460712V	1	42	66	8
		R320311V	1	88	108	10			R460213V	2	36	50	8
		R320313P	2	42	53	7			R470010V	12	7	9.8	10
		R470013V	1	35	50	7			R470011V	1	98	120	7
R400000		400158	1	-	JUEGO	-	R470000		R470012V	1	64	88	6
		R300310P	8	7.9	15.5	12.5			R470013V	1	35	50	7
		R400010P	8	7.9	14	13.2			R470014V	1	40	62	7
		R400012P	1	60.32	79.36	11			R470015V	1	47.5	62	7
R400000-1		R300310P	8	7.9	15.5	12.5	R500200		500258	1	-	JUEGO	-
		R400010P	8	7.9	14	13.2			R460210V	8	8	10.8	10
		R400211P	1	133.35	158.75	11/13			R450412P	1	45	60	10.2
		R400012P	1	60.32	79.36	11			500258	1	-	JUEGO	-
R400100		400158	1	-	JUEGO	-	R500200-1		R460210V	8	8	10.8	10
		R400010P	12	7.9	14	13.2			R450012P	1	42	60	10
		R400012P	1	60.32	79.36	11			R460210V	8	8	10.8	10
R400100-1		R400010P	12	7.9	14	13.2	R500200-1		R460210V	8	8	10.8	10
		R400012P	1	60.32	79.36	11			R450012P	1	42	60	10
		R400211P	1	133.35	158.75	11/13			R450012P	1	42	60	10

ABREVIATURAS | ABBREVIATIONS

SÍMBOLOS | SYMBOLS

- Ø de eje - Ø de eixo - Ø axle
- Ø de alojamiento - Ø of accommodation
- altura - height

- Kit de retenes - **Kit de retentores** - Oil seals (Set)
- Jgo. retén válvulas - **Jogo haste de válvulas** - Valve seal set
- Ret. bancada - **Retentor traseiro virabrequim** - Rear crankshaft seal
- Ret. distribución - **Retentor da distribuição** - Front crankshaft seal
- Ret. árbol de levas - **Retentor comando de válvulas** - Camshaft seal

- Porta retén bancada - **Ret. traseiro do virab. com flange** - Rear crankshaft seal
- Porta retén distribución - **Ret. distribuição com flange** - Front crankshaft seal
- Sentido de giro derecho - **Sentido de rotação direita** - Right turn direction
- Sentido de giro izquierdo - **Sentido de rotação esquerda** - Direction of left turn
- Bidireccional - **Sentido de rotação bidireccional** - Directional turning direction



KIT DE RETENES - KIT DE RETENTORES - OIL SEALS SET

REF.		COMPOSICIÓN Composição Composition	Q	DE [mm]	DA [mm]	H [mm]
R550400		R550410P	8	7	9.25	10
		R550411P	1	70	90	10
		R550412P	1	35	50	9
		R550413P	1	30	42	8
R550600		R550610V	8	7.7	10.2	10
		R550611V	1	90	110	13
		R550612P	1	50	68	10
		R550613P	1	35	47	7
		R550615P	1	30	40	7
R550900		R550910V	8	7	10.8	10
		R550811P	1	80	100	13
		R550412P	1	35	50	9
		R550413P	1	30	42	8
R560100		R560110V	8	8	10.8	10
		R560111V	1	85	105	8
		R550612P	1	50	68	10
		R560113P	1	25	42	7
		R560114P	1	22	45	7
R560600		R560110V	8	8	10.8	10
		R560111V	1	85	105	8
		R550612P	1	50	68	10
		R560113P	1	25	42	7
R560700		R560110V	8	8	10.8	10
		R560111V	1	85	105	8
		R570412V	1	42	54	6
		R560113V	1	25	42	7
R560800		R560810V	8	7	9.8	10
		R570011V	1	80	100	8
		R260113P	1	30	42	7
		R550613P	1	35	47	7
R570000		R550910V	8	7	10.8	10
		R570011V	1	80	100	8
		R550412P	1	35	50	9
R570300		R560810V	8	7	9.8	10
		R560111V	1	85	105	8
		R570412V	1	42	54	6
		R560113P	1	25	42	7

REF.		COMPOSICIÓN Composição Composition	Q	DE [mm]	DA [mm]	H [mm]
R570400		R560110V	8	8	10.8	10
		R560111V	1	85	105	8
		R570412V	1	42	54	6
		R560113P	1	25	42	7
		R560114P	1	22	45	7
		R550615P	1	30	40	7
R570500		R570510V	8	6	10.9	20
		R570511V	1	70	86	8
		R570512V	1	32	44	6
		R260113V	1	30	42	7
R570900		R570910V	16	5.5	11	16.5
		R570011V	1	80	100	8
		R550613V	1	35	47	7
		R570913V	2	28	42	5
R900900		R900910P	8	7	13.9	12.5
		R460211V	1	90	110	7
		R900912P	1	34	48	7
		R900913P	1	30	44	7

ABREVIATURAS | ABBREVIATIONS

SÍMBOLOS | SYMBOLS

- DE Ø de eje - Ø de eixo - Ø axle
- DA Ø de alojamiento - Ø of accommodation
- H altura - height

- Kit de retenes - **Kit de retentores** - Oil seals (Set)
- Jgo. retén válvulas - **Jogo haste de válvulas** - Valve seal set
- Ret. bancada - **Retentor traseiro virabrequim** - Rear crankshft seal
- Ret. distribución - **Retentor da distribuição** - Front crankshft seal
- Ret. árbol de levas - **Retentor comando de válvulas** - Camshaft seal

- Porta retén bancada - **Ret. traseiro do virab. com flange** - Rear crankshft seal
- Porta retén distribución - **Ret. distribuição com flange** - Front crankshft seal
- Sentido de giro derecho - **Sentido de rotação direita** - Right turn direction
- Sentido de giro izquierdo - **Sentido de rotação esquerda** - Direction of left turn
- Bidireccional - **Sentido de rotação bidireccional** - Directional turning direction



RETENES GUÍA DE VÁLVULAS - RETENTORES DE HASTE DE VÁLVULAS - VALVE SEALS

IMAGEN Picture	REF.	EQUIVALENTE Equivalent	Q	DE [mm]	DA [mm]	H [mm]	IMAGEN Picture	REF.	EQUIVALENTE Equivalent	Q	DE [mm]	DA [mm]	H [mm]
	R150010P R150010T	R250410V/1 R450010T/1	4 4	8	10.8	10		R240710P	R240710P/1	8	8	12	14
	R200010P	R200010P/1	12	7.9	17	12.3		R241910P	R241910P/1	12	7.4	11.68	16
	R200610N	R200610N/1	12	7.27	10.94	2		R242110P	R242110P/1	12	7.5	14	12.5
	R200810P	R200810P/1	8	8	13.8	12.8		R244010V	R230510P/1	8	6	8.8	9.5
	R210010P	R300010P/1	8	7.9	15.5	12.5		R250110P R250110PN/1	R250110P/1 R250110P/1	8 200	7	11.8	10.2
	R220110P	R300310P/1	8	7.9	15.5	12.5		R250410V R250410VM/1 R250410VM/2 R250410VM/3 R250410VM/4	R250410V/1 R250410V/1 R250410V/1 R250410V/1 R250410VM/1	8 200 200 1000 600	8	10.8	10
	R220210P	R220210P/1	8	7.9	14.8	9.2		R250810P	R550410P/1	8	7	9.7	10.2
	R220410V	R250410V/1	8	8	10.8	10		R252310V	R230510V/1	8	6	8.8	9.5
	R221110V	R250410V/1	10 10	8	10.8	10		R260610V R260610VM/1 R260610VM/2 R260610VM/3 R260610VM/4	R260610V/1 R260610V/1 R260610V/1 R260610V/1 R260610V/1	16 200 200 1000 600	7	9.8	10
	R221710V	R230510V/1	20	6	8.8	9.5		R260810V	R250410V/1	8	8	10.8	10
	R224010V	R230510V/1	8	6	8.8	9.5		R260910P	R260610V/1	16	7	9.8	10
	R230210V	R260610V/1	8 8	7	9.8	10		R270110P	R430010V/1	8	8	12/15.2	9.5
	R230410P	R230410P/1	16	6	10.9	18		R270510V	R260610V/1	8 8	7	9.8	10
	R230510V R230510VM/1 R230510VM/2 R230510VM/3 R230510VM/4	R230510V/1 R230510V/1 R230510V/1 R230510V/1 R230510V/1	16 200 200 1000 600	6	8.8	9.5		R270710V	R230510V/1	16	6	8.8	9.5
	R230710V	R260610V/1	12	7	9.8	10		R270910V	R260610V/1	20	7	9.8	10
	R231410V	R230510V/1	20	6	8.8	9.5		R271210V R271210VM/2 R271210VM/3 R271210VM/4	R271210V/1 R271210V/1 R271210V/1 R271210V/1	8 200 1000 600	5	7.8	8
	R240010V	R430010V/1	8	8	12/15.2	9.5		R272010P	R272010P/1	16	6	11	18.3
	R240210V R240210VM/1 R240210VM/2 R240210VM/3 R240210VM/4	R240210V/1 R240210V/1 R240210V/1 R240210V/1 R240210V/1	8 200 200 1000 600	7	11.1	10		R280110P	R280110P/1	16	8.68	14.27	17.19

ABREVIATURAS | ABBREVIATIONS

- Ø de eje - Ø de eixo - Ø axle
- Ø de alojamiento - Ø of accommodation
- H altura - height

SÍMBOLOS | SYMBOLS

- Kit de retenes - **Kit de retentores** - Oil seals (Set)
- Jgo. retén válvulas - **Jogo haste de válvulas** - Valve seal set
- Ret. bancada - **Retentor traseiro virabrequim** - Rear crankshaft seal
- Ret. distribución - **Retentor da distribuição** - Front crankshaft seal
- Ret. árbol de levas - **Retentor comando de válvulas** - Camshaft seal

- Porta retén bancada - **Ret. traseiro do virab. com flange** - Rear crankshaft seal
- Porta retén distribución - **Ret. distribuição com flange** - Front crankshaft seal
- Sentido de giro derecho - **Sentido de rotação direita** - Right turn direction
- Sentido de giro izquierdo - **Sentido de rotação esquerda** - Direction of left turn
- Bidireccional - **Sentido de rotação bidireccional** - Directional turning direction



RETENES GUÍA DE VÁLVULAS - RETENTORES DE HASTE DE VÁLVULAS - VALVE SEALS

IMAGEN Picture	REF.	EQUIVALENTE Equivalent	Q	DE [mm]	DA [mm]	H [mm]	IMAGEN Picture	REF.	EQUIVALENTE Equivalent	Q	DE [mm]	DA [mm]	H [mm]
	R280210V	R280210V/1	16	5.8	11.4	10.4		R310310P	R310310P/1	16	8.4	19.5	16.6
	R280310P	R400210P/1	8	9.1	12.3	15.1		R310410V	R310410V/1	8	9	13.4	11
	R280410V	R280410V/1	8	6.83	10.65	14.39		R310510V	R310410V/1	12	9	13.4	11
	R280610V	R230510V/1	16	6	8.8	9.5		R310810V R310810VM/1 R310810VM/2 R310810VM/3 R310810VM/4	R310810V/1 R310810V/1 R310810V/1 R310810V/1 R310810V/1	8 200 200 1000 600	7	10.9	9.5
	R280710V	R230510V/1	16	6	8.8	9.5		R310910P	R430010V/1	12	8	12/15.2	9.5
	R281110P	R281110P/1	16	8	14	12.9		R320010V	R320010V/1	8	8	12	12
	R282510P	R940010P/1	8	5	9	9.5		R320210P	R320210P/1	12	8.68	12.6	16
	R290210P	R290210P/1	8	5.97	11.39	11.98		R320310V R320310VM/2 R320310VM/3 R320310VM/4	R320310V/1 R320310V/1 R320310V/1 R320310V/1	16 80 480 240	6	11.75	20.7
	R290610P	R290610P/1	12	8.58	14	17		R320710P	R320710P/1	16	8.73	19.4	19.48
	R300010P R300010PN/1	R300010P/1 R300010P/1	12 144	7.9	15.5	12.5		R320910V	R320910V/1	16	6	10.8	15.9
	R300010-1P	R300010-1P/1	12	7	19.5	17.5		R322210P	R322210P/1	8	8	12.5	12
	R300210P	R300310P/1	16	7.9	15.5	12.5		R322310P	R322310P/1	12	8	12	13.3
	R300310P R300310PN/1	R300310P/1 R300310P/1	8 200	7.9	15.5	12.5		R322410P	R322410P/1	12	7	11.6	8.8
	R300610P	R430010V/1	8	8	12/15.2	9.5		R330310P	R330310P/1	8	7.55	15.45	23.20
	R301010V	R301010V/1	8	6.93	14.08	16.05		R330510V	R310810V/1	12	7	10.9	9.5
	R302010V	R302010V/1	16	6	12/24	18.8		R330610V	R310810V/1	18	6	10.6	9.5
	R302110V	R302110V/1	8	6	9/23	17.5		R330710V	R310410V/1	12	9	13.4	11
	R302210V	R302210-1V/1 R302210-2V/1	8 8	5.5	11/25	18		R340110V R340110VM/2 R340110VM/3 R340110VM/4	R340110V/1 R340110V/1 R340110V/1 R340110V/1	8 80 480 240	6	11.3	18
	R302510V	R302510V/1	24	5.1	12.4	18.65							

ABREVIATURAS | ABBREVIATIONS

- Ø de eje - Ø de eixo - Ø axle
- DA Ø de alojamiento - Ø of accommodation
- H altura - height

SÍMBOLOS | SYMBOLS

- Kit de retenes - **Kit de retentores** - Oil seals (Set)
- Jgo. retén válvulas - **Jogo haste de válvulas** - Valve seal set
- Ret. bancada - **Retentor traseiro virabrequim** - Rear crankshft seal
- Ret. distribución - **Retentor da distribuição** - Front crankshft seal
- Ret. árbol de levas - **Retentor comando de válvulas** - Camshaft seal

- Porta retén bancada - **Ret. traseiro do virab. com flange** - Rear crankshft seal
- Porta retén distribución - **Ret. distribuição com flange** - Front crankshft seal
- Sentido de giro derecho - **Sentido de rotação direita** - Right turn direction
- Sentido de giro izquierdo - **Sentido de rotação esquerda** - Direction of left turn
- Bidireccional - **Sentido de rotação bidireccional** - Directional turning direction



RETENES GUÍA DE VÁLVULAS - RETENTORES DE HASTE DE VÁLVULAS - VALVE SEALS

IMAGEN Picture	REF.	EQUIVALENTE Equivalent	Q	DE [mm]	DA [mm]	H [mm]	IMAGEN Picture	REF.	EQUIVALENTE Equivalent	Q	DE [mm]	DA [mm]	H [mm]
	R340510P	R242110P/1	16	7.5	14	12.5		R400610P	R300310P/1	6	7.9	15.5	12.5
	R340610P	R340610P/1	8	7.2	12.4	14.5		R401710P	R300310P/1	12	7.9	15.5	12.5
	R340710P	R340710P/1	16	6.05	15.30	20.55		R400610P	R400010P/1	6	7.9	14	13.2
	R340910P R340910S	R340910P/1 R340910S/1	12 12	7.7	17	14.2		R410910N	R410910N/1	12	7.57	15.6	18.9
	R350110P	R350110P/1	8	9	15.04	15.4		R420410P R420410P	R420410P/1 R420410P/4	6 8	8.58	11.9	11.5
	R350210P	R350110P/1 R350110-1P/1	6 6	9 9.9	15.04 15.04	15.4 15.4		R420610P	R420610P/1	8	7.4	11.5	9
	R350210-2P	R350110-1P/1	12	9	15	15		R430010V R430010VM/1 R430010VM/2 R430010VM/3 R430010VM/4	R430010V/1 R430010V/1 R430010V/1 R430010V/1 R430010V/1	8 200 200 1000 600	8	12/15.2	9.5
	R350610P	R350110P/1	20	9	15.04	15.4		R430110P	R430110P/1 R430110P/2	4 4	7.24 6.70	12.70 11.70	10.30 10.70
	R351010V	R430010V/1	12	8	12/15.2	9.5		R430810V	R430810V/1	16	6	12/24.5	20
	R351110V	R351110-1V/1 R351110-2V/1	5 5	7.1 8.1	11.65 11.65	10.6 10.6		R450010P	R250410V/1	8	8	10.8	10
	R351210V	R260610V/1	16	7	9.8	10		R450010T	R450010T/1	8	8	10.8	10
	R352010V	R430010V/1	18	8	12/15.2	9.5		R451510V	R250410V/1	12	8	10.8	10
	R352410V	R260610V/1	20	7	9.8	10		R452010V	R452010V/1	8	7	9.8	10.2
	R360010V	R360010V/1	12	12	16	15.7		R460210V	R250410V/1	8	8	10.8	10
	R360410P	R350110P/1	24	9	15.04	15.4		R460710V	R260610V/1	8	7	9.8	10
	R400010P R400010PN/1	R400010P/1 R400010P/1	8 200	7.9	14	13.2		R460810V	R460810V/1	16	7	17	18
	R400110P	R400010P/1	12	7.9	12.75	12.8		R461510P	R250410V/1	12	8	10.8	10
	R400210V	R400210V/1	12	9.1	12.3	15.1		R470010V	R260610V/1	12	7	9.8	10
	R400510P	R400010P/1	6	7.9	14	13.2							

ABREVIATURAS | ABBREVIATIONS

- Ø de eje - Ø of axle
- Ø de alojamiento - Ø of accommodation
- altura - height

SÍMBOLOS | SYMBOLS

- Kit de retenes - **Kit de retentores** - Oil seals (Set)
- Jgo. retén válvulas - **Jogo haste de válvulas** - Valve seal set
- Ret. bancada - **Retentor traseiro virabrequim** - Rear crankshaft seal
- Ret. distribución - **Retentor da distribuição** - Front crankshaft seal
- Ret. árbol de levas - **Retentor comando de válvulas** - Camshaft seal

- Porta retén bancada - **Ret. traseiro do virab. com flange** - Rear crankshaft seal
- Porta retén distribución - **Ret. distribuição com flange** - Front crankshaft seal
- Sentido de giro derecho - **Sentido de rotação direita** - Right turn direction
- Sentido de giro izquierdo - **Sentido de rotação esquerda** - Direction of left turn
- Bidireccional - **Sentido de rotação bidireccional** - Directional turning direction



RETENES GUÍA DE VÁLVULAS - RETENTORES DE HASTE DE VÁLVULAS - VALVE SEALS

IMAGEN Picture	REF.	EQUIVALENTE Equivalent	Q	DE [mm]	DA [mm]	H [mm]	IMAGEN Picture	REF.	EQUIVALENTE Equivalent	Q	DE [mm]	DA [mm]	H [mm]
	R470810V	R470810V/1	8	6	10	21.5		R550910V R550910T R550910VM/1 R550910VM/2 R550910VM/3 R550910VM/4	R550910V/1 R550910T/1 R550910V/1 R550910V/1 R550910V/1 R550910V/1	8 8 200 200 1000 600	7	10.8	10
	R471310V	R471310V/1	16	5.5	9.5	13.7		R560110V	R250410V/1	8 8	8	10.8	10
	R471410V	R470810V/1	16	6	10	21.5		R560810V	R260610V/1	8 8	7	9.8	10
	R500010P	R300310P/1	8	7.9	15.5	12.5		R570110V	R260610V/1	12	7	9.8	10
	R510010P	R510010P/1	12	7.4	10.8	13.9		R570510V R570510VM/3 R570510VM/4	R570510V/1 R570510V/1 R570510V/1	8 480 240	6	10.9	20
	R510210P	R300310P/1	12	7.9	15.5	12.5		R570910V R570910VM/2 R570910VM/3 R570910VM/4	R570910V/1 R570910V/1 R570910V/1 R570910V/1	16 80 480 240	5.5	11	16.5
	R510410P	R510410P/1	8	8	13.5	13		R581010V	R581010V/1	16	5.5	10.9/23	15.5
	R510510V	R510510V/1	12 12	8	13.48	17.2		R581210V	R230510V/1	8	6	8.8	9.5
	R510710V	R510510V/1	16 16	8	13.48	17.2		R581310V	R581310V/1	16	5	10.7	15.5
	R520210P	R300310P/1	8	7.9	15.5	12.5		R581410V	R260610V/1	12	7	9.8	10
	R520310P	R520310P/1	8	7	11.4	9.8		R581710V	R581710V/1	16	5	8.20	7.85
	R520410P	R520310P/1	10	7	11.4	9.8		R650110P	R650110P/1	12	7	19	12.5
	R520510P	R520510P/1	16	8.49	13.69	14.4		R800810P	R520810-1P/1 R520810-2P/1	12 12	6 6.3	12.15 12.15	14.3 14.6
	R520810P	R520810-1P/1 R520810-2P/1	8 4	8 8	13 5	13.5 8		R860010V	R860010V/1	8	5.72	11.7	13.80
	R521010P	R272010P/1	16	6	11	18.3		R860110V	R860110V/1	16	5.5	9.5	
	R540210P	R300310P/1	12	7.9	14	13.2		R860210P	R860210P/1	8	6	11.8	10.1
	R550410P R550410PN/1	R550410P/1 R550410P/1	8 200	7	9.25	10		R860610V	R860610V/1	8	7	11.9	12.5
	R550610T	R450010T/1	8	7.7	10.2	10							
	R550610P	R250410V/1	8	7.7	10.2	10							

ABREVIATURAS | ABBREVIATIONS

- Ø de eje - Ø de eixo - Ø axle
- Ø de alojamiento - Ø of accommodation
- altura - height

SÍMBOLOS | SYMBOLS

- Kit de retenes - **Kit de retentores** - Oil seals (Set)
- Jgo. retén válvulas - **Jogo haste de válvulas** - Valve seal set
- Ret. bancada - **Retentor traseiro virabrequim** - Rear crankshft seal
- Ret. distribución - **Retentor da distribuição** - Front crankshft seal
- Ret. árbol de levas - **Retentor comando de válvulas** - Camshaft seal

- Porta retén bancada - **Ret. traseiro do virab. com flange** - Rear crankshft seal
- Porta retén distribución - **Ret. distribuição com flange** - Front crankshft seal
- Sentido de giro derecho - **Sentido de rotação direita** - Right turn direction
- Sentido de giro izquierdo - **Sentido de rotação esquerda** - Direction of left turn
- Bidireccional - **Sentido de rotação bidireccional** - Directional turning direction



RETENES GUÍA DE VÁLVULAS - RETENTORES DE HASTE DE VÁLVULAS - VALVE SEALS

IMAGEN Picture	REF.	EQUIVALENTE Equivalent	Q	DE [mm]	DA [mm]	H [mm]	IMAGEN Picture	REF.	EQUIVALENTE Equivalent	Q	DE [mm]	DA [mm]	H [mm]
	R860710V	R860610V/1	12	7	11.9	12.5		R921910P	R921910P/1	8	8	13.6	9.6
	R860810P	R860810P/1	16	5	11	10		R922510P	R922510P/1	8	8	13	10.4
	R870010P	R870010P/1	8	8	12.7	14		R930110P	R930110P/1	8	9	14	17
	R870110P	R870010P/1	12	8	12.7	9.5		R940010P	R940010P/1	6	5	9	9.5
	R870210S	R870210S/1	12	8.9	15.9	10		R950010P	R950010P/1	4	7	12	15
	R870210V	R870210V/1	12	12				R950110P	R950010P/1	6	7	12	15
	R870510V	R800810V/1	8	6	12.15	14.3		R950210P	R260610V/1	12	7	9.8	10
	R870510V	R800810V/2	8	6.3	12.15	14.6		R950310P	R950310P/1	8	8	12.9	13.75
	R890610P	R890610P/1	16	5.45	11.7	9.55		R950410P	R950410P/1	8	7	13.5	21
	R900010P	R900010P/1	8	7	10.7	12		R950510P	R950510P/1	4	7	12	13
	R900110P	R900010P/1	12	7	10.7	36.4		R950710P	R950710P/1	4	7	12	11
	R900810P	R900810P/1	8	7	12.4			R951010P	R951010P/1	6	5.4	11.8	12
	R900910P	R900910P/1	8	7	13.9	14.5		R951110P	R951010P/1	9	5.4	11.8	12
	R902110P	R902110P/1	16	5	9.4	10.9		R960010P	R960010P/1	12	4.8	10.85	10
	R902210P	R902210P/1	8	8	11.9	13.7		R960010P/1	R960010P/1	12	5	10.85	10.3
	R902310P	R902310P/1	8	7	11	12.5		R970010P	R970010P/1	8	6	12.5	12
	R902510P	R902510-1P/1	8	6	10.7	11.9		R970310P	R970310P/1	8	8	14	13.5
	R902510P	R902510-2P/1	4	7	11.8	12		R971810P	R971810P/1	8	6.98	13.76	14.55
	R902610P	R902610-1P/1	4	8	14	20		R981310P	R981310P/1	16	6	11.4	18
	R902610P	R902610-2P/1	4	4									
	R910510P	R910510P/1	8	7	13	13							
	R912210P	R912210P/1	8	7.1	13.9	13							
	R920010P	R920010P/1	8	7	12	12							

ABREVIATURAS | ABBREVIATIONS

- Ø de eje - Ø of axle
- Ø de alojamiento - Ø of accommodation
- altura - height

SÍMBOLOS | SYMBOLS

- Kit de retenes - **Kit de retentores** - Oil seals (Set)
- Jgo. retén válvulas - **Jogo haste de válvulas** - Valve seal set
- Ret. bancada - **Retentor traseiro virabrequim** - Rear crankshaft seal
- Ret. distribución - **Retentor da distribuição** - Front crankshaft seal
- Ret. árbol de levas - **Retentor comando de válvulas** - Camshaft seal

- Porta retén bancada - **Ret. traseiro do virab. com flange** - Rear crankshaft seal
- Porta retén distribución - **Ret. distribuição com flange** - Front crankshaft seal
- Sentido de giro derecho - **Sentido de rotação direita** - Right turn direction
- Sentido de giro izquierdo - **Sentido de rotação esquerda** - Direction of left turn
- Bidireccional - **Sentido de rotação bidireccional** - Directional turning direction



PORTA RETENES - PORTA RETENTORES - CRANKSHFT SEAL

REF.	REF.	DESCRIPCIÓN Descrição Description	APLICACIÓN Aplicação Application	Cm ³	MOTOR Motor Engine
	PR221711V PR221711VF	PORTA RETEN BANCADA	AUDI A3 Turbo 1996/..., A3, A3 Quattro, A6 1997/... SEAT Alhambra Turbo 1998/..., Leon Turbo 1998/... VOLKSWAGEN Golf, Sharan 1997/..., Bora 2000/... New Beetle, Passat Turbo 1999/...	1781cc. 1781cc. 1781cc.	AJP/AGU/AQA/AJQ/APP 125/150/180HP Ø81 AJH/AJQ/APP Turbo 20V 150/180HP Ø81 AGU/ARZ/AJH/AVC/AWU/AWC 150HP ARG/APT 125HP Ø81
	PR224011T	PORTA RETEN BANCADA	SEAT Cordoba, Ibiza 2003/... VOLKSWAGEN Fox 2005/..., Polo 2003/05 Polo, Caddy 1997/01, Gol 2001/..., Lupo 2004/09 Fox 2005/..., Fox Route, Suran 2006/... Fox 2003/... Gol Power	1998cc. 1390cc. 1598cc. 999cc. 1390cc.	BAH (SOHC) 8V 100HP Ø81 BKR/BLM (SOHC) 8V 75/86HP Ø76.5 BAH/ BLH/BJA/BPA (SOHC) 8V 100HP Ø76.5 AQZ - BJE 8V 71/72HP Ø67.1 EA111 (SOHC) 8V 83HP Ø76.5
	PR230211V PR230211VF	PORTA RETEN BANCADA	SEAT Ibiza D/TD, Cordoba 1996/99, Toledo 1997/99 VOLKSWAGEN Passat TD 1994/96, Golf D/TD Vento D/TD 1995/98, Polo D, Caddy 1995/...	1896cc. 1896cc.	1Y/AAZ 64/75HP Ø79.5 1Y/AAZ/AEY 64/75HP Ø79.5
	PR231211T	PORTA RETEN BANCADA	VOLKSWAGEN Gol Power 2002/..., Suran Voyage, Fox, Gol Trend	999cc. 1598cc.	AT (SOHC) 8V 59/69HP Ø67.1 BKR/BLM/BAH/BJA/BLH/BPA 100HP
	PR231411P	PORTA RETEN BANCADA	VOLKSWAGEN Bora, Vento 2005/09	2480cc.	L5 BGP/BGQ 148/168HP Ø82.5
	PR260911V	PORTA RETEN BANCADA	FIAT Palio, Siena, Tipo 1.6, Bravo, Marea, Multipla LANCIA Delta, Dedra, Lybra 1996/...	1581cc. 1581cc.	182A4/A6 - 186A3/A4 16V 103HP Ø86.4 182A4 103HP - 182A6 90HP 16V Ø86.4
	PR270111V	PORTA RETEN BANCADA	FIAT Nuovo Ducato 1989/94 FIAT Ducato TD 1990/94, Ducato TDS 1994/96 Ducato TDSE 1996/..., Ducato 1994/... FIAT Ducato 14, Ducato 18 Maxi, Ducato 14/18D 98/... IVECO Daily Turbo 1990/... IVECO Daily 30.8 - 35.8 1996/... RENAULT Master 1990/... 1998/... - Trafic 1990/... IVECO Daily 30.8 - Daily 35.8 1996/... IVECO Turbo Daily 35.10 - 49.12 1996/...	2445cc. 2499cc. 2499cc. 2799cc. 2499cc. 2499cc. 2499cc. 2499cc. 2799cc. 2799cc.	8140.67 55HP Ø93 8140.27 103HP - 8140.47R 110HP Ø93 8140.67X230 85HP Ø93 8140.63 Iny. Indirecta 87/89HP Ø94.4 8140.27S 103HP - 8140.47/S/R 112/116HP Ø93 8140.67F37 82HP Ø93 S8U 55/75/80HP Ø93 8140.63 Iny. Indirecta Ø94.4 8140.23 - 8140.43 99/122HP Ø94.4
	PR270112V	PORTA RETEN DISTRIBUCION	FIAT Nuovo Ducato 1989/94 FIAT Ducato TD 1990/94, Ducato TDS 1994/96 Ducato TDSE 1996/..., Ducato 1994/... FIAT Ducato 14, Ducato 18 Maxi, Ducato 14/18D 98/... IVECO Daily Turbo 1990/... IVECO Daily 30.8 - 35.8 1996/... RENAULT Master 1990/... 1998/..., Trafic 1990/... IVECO Daily 30.8, Daily 35.8 1996/... IVECO Turbo Daily 35.10 - 49.12 1996/...	2445cc. 2499cc. 2499cc. 2799cc. 2499cc. 2499cc. 2499cc. 2799cc. 2799cc.	8140.67 55HP Ø93 8140.27 103HP - 8140.47R 110HP Ø93 8140.67X230 85HP Ø93 8140.63 Iny. Indirecta 87/89HP Ø94.4 8140.27S 103HP - 8140.47/S/R 112/116HP Ø93 8140.67F37 82HP Ø93 S8U 55/75/80HP Ø93 8140.63 Iny. Indirecta Ø94.4 8140.23 - 8140.43 99/122HP Ø94.4
	PR270511V	PORTA RETEN BANCADA	FIAT Uno, Palio, Siena, Mille Fire FIAT Uno, Palio, Siena, Mille Fire FIAT Palio - Siena - Strada	999cc. 1300cc. 1368cc.	Fire 8V MPI 50HP Ø70 Fire 8V MPI 75HP Ø70.8 Fire 8V 80/81HP Ø72
	PR270711V	PORTA RETEN BANCADA	FIAT Palio, Siena, Palio Weekend, Palio Novo Novo Siena, Doblo LANCIA Ypsilon 2000/...	999cc. 1242cc. 1242cc.	Fire 1714130 (DOHC) 16V 70HP Ø71 Fire 188.A5 (DOHC) 16V 80HP Ø71 Fire 188.A5 (DOHC) 16V 80HP Ø71

ABREVIATURAS | ABBREVIATIONS

SIMBOLOS | SYMBOLS

- Ø de eje - Ø de eixo - Ø axle
- DA Ø de alojamiento - Ø of accommodation
- H altura - height
- MR métrica rosca - metric thread

- Kit de retenes - Kit de retentores - Oil seals (Set)
- Jgo. retén válvulas - Jogo haste de válvulas - Valve seal set
- Ret. bancada - Retentor traseiro virabrequim - Rear crankshaft seal
- Ret. distribución - Retentor da distribuição - Front crankshaft seal
- Ret. árbol de levas - Retentor comando de válvulas - Camshaft seal

- Porta retén bancada - Ret. traseiro do virab. com flange - Rear crankshaft seal
- Porta retén distribución - Ret. distribuição com flange - Front crankshaft seal
- Sentido de giro derecho - Sentido de rotação direita - Right turn direction
- Sentido de giro izquierdo - Sentido de rotação esquerda - Direction of left turn
- Bidireccional - Sentido de rotação bidireccional - Directional turning direction



PORTA RETENES - PORTA RETENTORES - CRANKSHFT SEAL

REF.	REF.	DESCRIPCIÓN Descrição Description	APLICACIÓN Aplicação Application	Cm ³	MOTOR Motor Engine
	PR270911V	PORTA RETEN BANCADA	FIAT Marea, Bravo 1996/98 - 1998/..., Coupe 1996/01 LANCIA Kappa 1994/01 - 1996/02	1998cc. 1998cc.	182A1 147HP - 182B3/B7 147/155HP Ø82 838A1 - 838A6 - 182B7 145/155 Ø82
	PR271911VF	PORTA RETEN BANCADA	FIAT Fire 1.3, Fiorino, 500 2007/... Fire 1.4 ELX, Evo 2010/..., Idea 2003/... Palio Fase II/III 2007/13, Siena Gen. III MPI 2002/... Grande Punto 2005/..., Linea 2007/..., Strada Fase III LANCIA Musa 2004/...	1242cc. 1368cc. 1368cc.	350 A1.000 70HP Ø72 169 A4.000 77/80/82HP Ø72 169 A4.000 75HP Ø72
	PR302011T	PORTA RETEN BANCADA	FORD Transit TD 2000/... Mondeo TDCI 2000/02 - 2002/... Mondeo III DI 2002/02, Transit TDI-TDCI 2000/02 - 2002/... Transit DI 2000/02	2402cc. 1998cc.	Duratorq (DOHC) 16V 120/125HP Ø89.9 HJBA/B/C 85HP - F3FA 85HP - F1FA 125HP ABFA 100HP - D3FA 75HP - D5BA 90HP D6BA 115HP (DOHC) Duratorq Ø86
	PR302211T	PORTA RETEN BANCADA	FORD Mondeo, Ranger 2001/..., Eco Sport 2003/... Mondeo 2000/..., Eco Sport 2003/..., Ranger 2001/... MAZDA 6 2002/..., 3 2003/... FORD Maverick 2003/... MAZDA 6 - MPV 2002/...	1999cc. 1999cc. 2261cc. 2261cc.	CJBA 145HP - Duratec HE 143HP (DOHC) 16V Ø87.5 LF (DOHC) 16V 105/141HP Ø87.5 154HP Ø87.5 L3 (DOHC) 16V 104/166HP Ø87.5
	PR320011V	PORTA RETEN BANCADA	FORD Fiesta, Courier, Escort, Mondeo, Orion D Sierra TD, Mondeo TD 1991/..., Escort TDI 1994/...	1753cc.	D1.8 T/TI 60/75/90HP Ø82.5
	PR320015V	PORTA RETEN AUXILIAR	FORD Fiesta, Courier, Escort, Mondeo, Orion D Sierra TD, Mondeo TD 1991/..., Escort TDI 1994/... Focus TD di 1998/..., Fiesta TD di 2000/... Focus TD di 2001/..., Focus di 1999/...	1753cc. 1753cc.	D1.8 T/TI 60/75/90HP Ø82.5 Lynx (C9DC) 75/90HP - Duratorq 115HP BHDA/BHDB 75HP Ø82.5
	PR320911T	PORTA RETEN BANCADA	FORD Fiesta SE, Courier, Puma 1996/... FORD Focus, Fiesta Sport 1998/...	1388cc. 1596cc.	Zetec SE 16V 90/75HP Ø76 Zetec SE 16V 101/103HP Ø79
	PR340111V PR340111T PR340111VF	PORTA RETEN BANCADA	FORD Ka 1999/... FORD Ka 1997/..., Fiesta 1999/..., Escort Eco Sport 2003/...	999cc. 1598cc.	Zetec Rocam ZL 65HP Ø68.69 Zetec Rocam ZL 95HP Ø82
	PR340314P	PORTA RETEN BOMBA INYECTORA	FORD Focus TD di 1998/..., Fiesta TD di 2000/... Focus TD di 2001/..., Focus di 1999/...	1753cc. 1753cc. 1753cc.	Lynx (C9DC) 75/90HP Ø82.5 Duratorq 115HP Ø82.5 BHDA/BHDB 75HP Ø82.5
	PR351211T	PORTA RETEN BANCADA	MERCEDES BENZ Sprinter 413 CDI 411/413/313 611/981 - C200-CDI 611.961/960 1998/... Vito 108/110/112 CDI, Sprinter 208/211/213 CDI 611.980	2151cc.	OM 611 - CDI 611.960/961 100/125HP 611.980 100/112HP Ø88 Iny. Directa
	PR430011VF	PORTA RETEN BANCADA	MERCEDES BENZ Sprinter TDI 1997/... ROVER Range Rover, Discovery, Defender TDI FORD Ranger TDI 1995/... GM CHEVROLET Blazer TDI, S10TDI 1995/... FORD Ranger TD BR 2000-2002/... Ranger 3.0i - 4 x 4 - Full BR Intercooler	2495cc. 2495cc. 2507cc. 2507cc. 2758cc. 3000cc.	95HP Ø90.5 200/300 TDI 112HP Ø90.5 95HP Ø90.7 95HP Ø90.7 Power Stroke 135HP Ø93 Maxion TD (SOHC) Ø96

ABREVIATURAS | ABBREVIATIONS

- Ø de eje - Ø de eixo - Ø axle
- DA Ø de alojamiento - Ø of accommodation
- H altura - height

SÍMBOLOS | SYMBOLS

- Kit de retenes - **Kit de retenedores** - Oil seals (Set)
- Jgo. retén válvulas - **Jogo haste de válvulas** - Valve seal set
- Ret. bancada - **Retentor traseiro virabrequim** - Rear crankshft seal
- Ret. distribución - **Retentor da distribuição** - Front crankshft seal
- Ret. árbol de levas - **Retentor comando de válvulas** - Camshaft seal

- Porta retén bancada - **Ret. traseiro do virab. com flange** - Rear crankshft seal
- Porta retén distribución - **Ret. distribuição com flange** - Front crankshft seal
- Sentido de giro derecho - **Sentido de rotação direita** - Right turn direction
- Sentido de giro izquierdo - **Sentido de rotação esquerda** - Direction of left turn
- Bidireccional - **Sentido de rotação bidireccional** - Directional turning direction